

## 領収書

2023年07月26日

長田拓也 様

平素は格別のお引き立てを賜り厚くお礼申し上げます。  
 下記の金額正に領収いたしました。  
 何卒よろしくお願ひ申し上げます。

株式会社プリントパック

〒617-0003

京都府向日市森本町野田3-1

TEL 0120-977-920

FAX 075-935-6890



お支払条件 銀行振込(ペイジー)

納品場所 ご指定場所

御請求金額 3,320円 (税込)

納品期日 1営業日

ご注文番号	内 容	数量	単 価	金 額
PAC34918200	品名：告知ビラ B5 / 片面4色 / コート73 / 400部 / 加工1：トンボ仕上がり断裁 (ご注文サイズでお納め) 加工2：	1	3,320	3,320
合 計				3,320

## 特記事項

金融機関の振込証明書および振込完了画面のプリントアウトが、税務署で認められている正式な払い込みの証明書類となります。  
 こちらの領収書が精算等にご使用いただけますかどうかは、お客様ご自身であらかじめご確認いただきますようお願い申し上げます。

# 第8回 長田たくや

# 市政報告会

知れば、変わる。変えられる！



## 7月30日(日)

### 16:30~17:45(開場16:15~)

川西能勢口 アステ6F ルーム1

参加 **無料** 定員 30人

〒666-0033  
川西市栄町25番1-601号  
アステ川西6階  
阪急川西能勢口駅直結

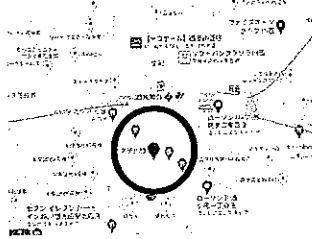

前半：市政報告、市政へのかかわり方

後半：知覧研修報告～国を守った人々～

みんなで学び、みんなで考える。そのために月1回のペースで報告会(勉強会)を開催しています。お気軽にご参加ください。途中退室なども自由です。

今後の予定(変更の可能性もあり)

第9回 8月27日(日) 17:30~

第10回 9月30日(土) 14:30~

第11回 10月22日(日) 10:30~

場所:キセラ川西 集会所or講座室



インスタによる  
ライブ配信予定

タイムリーな情報は  
Twitterで



参政党 会派無所属 長田たくや です。

1982年大阪府堺市に生まれ、2020年に川西市に引越。京都薬科大学大学院を卒業後、外資系製薬会社の臨床開発職を経て、薬剤師として病院・薬局勤務を経験。コロナ禍での偏ったメディア報道や、日本の安全保障に危機感を感じ、昨年10月の選挙にて初出馬。1680票を得て議員となりました。現役の薬剤師でもあります。

【市政に関心などなかった】

昨年12月、本年3月、6月と定例議会にて一般質問や予算審議を行いました。正直申し上げますと、市政などこれまで何も関心がありませんでした。知らなくとも問題なく生活できていました。ただ、コロナ禍で蔓延の欺瞞や、人の心がますますおかしくなる現状に危機感を抱き、自分に何かできないかと考えた結果、参政党の議員として選挙に出るという決断に至りました。

【コロナ禍の欺瞞と情報封鎖】

イスラエルでは先んじて右図のようなデータを示していたにもかかわらず、検討も報道もされないうまま、日本も同じ道をたどりました。イスラエルは学び、3回目以降は積極的なワクチン接種を行っていません。

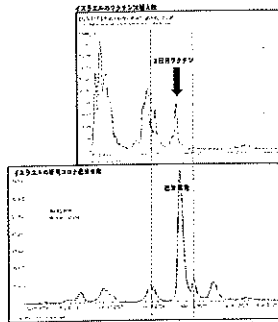

アメリカの感染症対策センターでは、モノからの接触感染のリスクは1/10000であり、極めて低いと早々に報告されていたにもかかわらず、日本ではエタノール消毒を不必要に使用し、多くの人に過剰消毒による弊害を引き起こしていました。

マスクに関しても同様で、海外では子供に対するマスクの悪影響が医学研究レベルで報告されていることや、マスクが臨時的にコロナ感染予防に効果を示さなかったという信頼性の高い医学レポートについても報道されません。そのため、残念ながら効果があると思込んでいる方がまだまだ多くいらっしゃいます。

【議会では情報共有した。知らないでは済まされない】

「政府やマスコミも市民に情報提供をしない。そのため、市がワクチン行政の最後の砦である。副反応の現状や予防効果の現実について、市民に情報を提供してほしい」と何度も意見をしてきました。しかし、安全性は国の責任であると同じ回答をするばかり。打たせるためならばなんでもする。厚労省は信じられないようなデータ改変を行い、マスコミは煽動を繰り返しました。なお、川西市集団接種会場での、医師の給与は1コマ(3時間)で6万円、看護師は時給3000円です。ワクチンはもちろん、これらの人件費もすべて税金です。

【根本原因を考えないで、上っ面の対策ばかりをしていないか】

少子化なのに、自殺・不登校生徒が増えている。根本原因の教育には目を向けず、支援策“のみ”に奔走する。食料自給率は38%と極めて低いにも関わらず、農業振興よりも農地や豊かな山々を切り開き、外国資本のソーラーパネルに置き換えていく。それらの大問題を差し置いて、海外ではトラブルだらけで当事者も反対している性的マイノリティ(LGBT)に関する法律を最優先で成立させました。一見、市政に関係ないと思われるかもしれませんが、どの分野も最終的に市税が投入される案件です。参政党は、教育・食と健康、環境保全・国まもりを重点政策としています。まさに今の問題点です。タブーなく切り込んでいきます。

【普通の人の生活が守られなければ、全体は良くならない】

「普通の幸せを求め、普通に暮らしたい」そんな普通の人が願うことも、政治に参加しないままだと叶わぬ望みになります。日本の現況を知り、日本を守り抜いてきた先人たちの歴史を知ることが、政治を考えるために非常に重要です。私もまだまだ勉強不足ですが、市政に参画することで新たな見識が得られました。そのように得た情報を月1回のペースで実施している市政勉強会にて情報共有していきたいと考えています。まだまだ知らないことばかりです。ぜひとも一緒に勉強して、一緒に考えて、より良い社会、日本を次世代に残していきたいでしょう。でも、まだまだ力不足です。ぜひ前向きなアドバイスやご協力を賜りたく存じます。

# 領 収 書

長田 拓也 様

川西市長



下記の金額を領収いたしました。

〒666-0033  
川西市栄町25番1-601号  
TEL:072-740-1115

金 2,040 円

但し、アステ市民プラザの下記使用料として

申 請 番 号	23033040
---------	----------

項 目	使 用 日	使 用 時 間	使用料(税込)
ルーム1	令和 5年 7月 30日 (日)	16:00~17:50	1,740 円
液晶プロジェクター3100lm(1台)	令和 5年 7月 30日 (日)	16:00~17:50	300 円
合計 (税込)			2,040 円

(*) 消費税率8%の対象項目	消費税率10%対象項目計 (税抜)	1,855 円	消費税額	185 円
	消費税率 8%対象項目計 (税抜)	0 円	消費税額	0 円

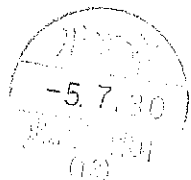

領 収 書

長田拓也 様

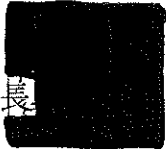
川西市長 

〒666-0017  
川西市火打1丁目12番16号 キセラ川西プラザ  
福祉棟3階  
TEL:072-758-0103 FAX:072-757-1227

下記の金額を領収いたしました。

金 1,560 円

但し、川西公民館・川西北会館の下記使用料として

申請番号	23033681
------	----------

項目	使用日	使用時間	使用料(税込)
講座室	令和5年8月27日(日)	17:00~19:50	1,560円
合計(税込)			1,560円

(*) 消費税率8%の対象項目	消費税率10%対象項目計(税抜)		消費税額	
	消費税率 8%対象項目計(税抜)		消費税額	



# 領 収 書

長田拓也 様

川西市長

下記の金額を領収いたしました。

〒666-0017  
川西市火打1丁目12番16号 キセラ川西プラザ  
福祉棟3階  
TEL:072-758-0103 FAX:072-757-1227

金 1,920 円

但し、川西公民館・川西北会館の下記使用料として

申請番号	23033682
------	----------

項 目	使 用 日	使 用 時 間	使用料(税込)
集会室	令和 5年 9月30日 (土)	14:00~16:50	1,920 円
合計(税込)			1,920 円

(*) 消費税率8%の対象項目	消費税率10%対象項目計 (税抜)		消費税額	
	消費税率 8%対象項目計 (税抜)		消費税額	



政務活動費領収書等貼付用紙

整理番号 (通年)	215 <del>7</del>	支出年月日	令和5年8月16日	
項目 (該当項目に○をす る)	① 調査研究費	2. 研修費	3. 広報費	4. 広聴費
	5. 要請・陳情活動費	6. 会議費	7. 資料作成費	
	8. 資料購入費	9. 人件費		

領収書等貼付欄

ご利用ありがとうございます。

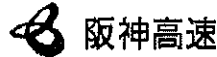

堺本線 料金所

お問い合わせ 阪神高速お客さまセンター  
(06) 6576-1484

※通行料金の消費税率は10%です  
登録番号 T2120001112350

領収書 / 通行証

23年08月16日20時02分

車種 普通

通行料金 現金 ¥1,320

本券は、阪神高速道路の  
ご利用最終出口まで必ず  
お持ちください

◆連続利用される場合◆

●この通行証を発行した料金所を通過後、  
阪神高速を流出することなく、阪神高速の  
次の料金所を経由する場合は、この通行証  
をご提示ください。

下記各料金所におけるご利用の有効通過時間  
(3号) 芦屋出口・芦屋本線

23年08月16日21時32分

●阪神高速道路を一旦流出された場合、又は  
有効期限経過の場合この通行証は無効です。

●通行証はお渡しした車両に限り有効です。  
譲渡、交換はできません。不法に料金を免れ  
た場合、その免れた額の3倍に相当する額を  
頂きます。

●紛失にご注意ください。紛失しますと上記  
本線料金所等で再度料金を頂きます。

阪神高速道路株式会社

発行番号 2665-05-0223

堺本線 料金所 車種 普通

23年08月16日20時02分



ご利用ありがとうございます。

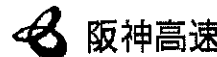

大阪空港本線 料金所

お問い合わせ 阪神高速お客さまセンター  
(06) 6576-1484

※通行料金の消費税率は10%です  
登録番号 T2120001112350

領収書 / 通行証

23年08月16日13時40分

車種 普通

通行料金 現金 ¥1,320

本券は、阪神高速道路の  
ご利用最終出口まで必ず  
お持ちください

◆連続利用される場合◆

●この通行証を発行した料金所を通過後、  
阪神高速を流出することなく、阪神高速の  
次の料金所を経由する場合は、この通行証  
をご提示ください。

下記各料金所におけるご利用の有効通過時間  
(3号) 芦屋出口・芦屋本線

23年08月16日15時10分

●阪神高速道路を一旦流出された場合、又は  
有効期限経過の場合この通行証は無効です。

●通行証はお渡しした車両に限り有効です。  
譲渡、交換はできません。不法に料金を免れ  
た場合、その免れた額の3倍に相当する額を  
頂きます。

●紛失にご注意ください。紛失しますと上記  
本線料金所等で再度料金を頂きます。

阪神高速道路株式会社

発行番号 2075-04-0077

大阪空港本線 料金所 車種 普通



23年08月16日13時40分



充当内容  
(按分の計算方法等)

- ※ 領収書等が重ならないように貼り付けてください。
- ※ 領収書等が枠内におさまらない場合は、別紙領収書台紙(様式4)に貼り付けてください。  
ただし、領収書等がA4サイズ以上の場合は貼付不要。
- ※領収書等を徴し得ない場合は、支払決定者の支払証明を付すること。

政務活動費領収書等貼付用紙

整理番号 (通年)	722	支出年月日	令和5年9月1日
項 目 (該当項目に○をす る)	1. 調査研究費 5. 要請・陳情活動費 ○ 次期目標費	2. 研修費 6. 会議費 半費	3. 広報費 ⑦ 資料作成費 4. 広聴費
領収書等貼付欄	 <p><b>ロイヤル</b> <b>ホームセンター</b> スマホ決済のご案内 キセラ川西 TEL: 072-756-6660</p> <p>返品交換はAM9:00以降の承りに なり、返品交換はご購入日の翌日 より2週間以内とさせていただきます。 領収書をご持参下さい。商品の状態 で承れない場合はご了承下さい。</p> <p><b>領 収 証</b></p> <p>様</p> <p>¥2,194-</p> <p>(消費税等 199円を含みます) 発行日: 2023/09/01</p> <p>担当者 </p> <p>0011-9088-8811 ロイヤルホームセンター株式会社 〒550-0011 大阪市西区阿波座1-5-16 大和ビル5階 キセラ川西店 072-756-6660 印刷面を内側に折り保管願います [*]印は軽減税率(8%)対象商品です</p>  <p><b>* 令頁収証印月系田 *</b> 2023年09月01日(金)13:12 印0011</p> <p>責No00470244田邊(千) 007161 コピー用紙 5コX単399 ¥1,995 小計 ¥1,995 (外10%タイヨウ ¥1,995) 外10% ¥199 (税合計 ¥199) 合計 <b>¥2,194</b> お預り ¥2,505 お釣り <b>¥311</b> (消費税等 ¥199) お買上点数 5点 印No8811 店No00066</p>		
充当内容 (按分の計算方法等)	<p>※ 領収書等が重なり ※ 領収書等が枠内 ただし、領収書等 ※領収書等を徴し得</p>		

台紙(様式4)に貼り付けてください。  
を付すること。

# 領 収 書

長田 拓也 様

川西市長

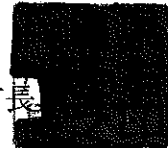

下記の金額を領収いたしました。

〒666-0033  
川西市栄町25番1-601号  
TEL:072-740-1115

金 3,300 円

但し、アステ市民プラザの下記使用料として

申 請 番 号	23046956
---------	----------

項 目	使 用 日	使 用 時 間	使用料(税込)
マルチスペース1	令和 5年10月29日(日)	15:00~17:50	3,000 円
付属設備(注)			300 円
合 計 (税 込)			3,300 円

(*) 消費税率8%の対象項目	消費税率10%対象項目計 (税抜)	3,000 円	消費税額	300 円
	消費税率 8%対象項目計 (税抜)	0 円	消費税額	0 円

注： 付属設備の内訳は付属設備明細書を参照してください。

