

## 第1回 自分らしい働き方を見つけるセミナー2024 (全4回)

# ライフシフト！ 自分らしく活躍できる場を見つけよう！

7/30 (火) 10:00~12:00

参加/保育

無料

人生100年時代と言われますが、人生の後半の豊かさは、30代・40代・50代をどう生きるかが影響するのではないのでしょうか。この講座で学びながら、生き方・働き方の多様性に気づき、より自分らしい生き方・働き方を見つけていきませんか。

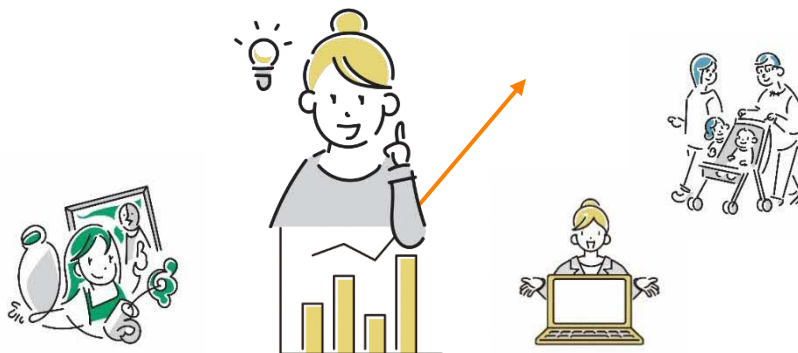

● 会場 川西市 男女共同参画センター  
市民活動センター  
(パレットかわにし内)

● 対象 就職・就労に関心のある人

● 定員 20人(先着順)

● 保育 1歳半～就学前までのお子さん  
無料、先着8人まで

7/23(火)正午までに要予約

● 共催 川西市 産業振興課

● その他 雇用保険受給者「求職活動」の実績  
対象となります。証明書が必要な方は、  
お申し出ください。

● 講師

たきい ともみ

瀧井 智美さん



株式会社ICB 代表取締役  
ライフシフト・ジャパン株式会社ライフシフト・パートナー  
NPO 法人アーチキャリア理事  
甲南女子大学非常勤講師(リーダースhip開発科目担当)他

営業事務、パソコンインストラクターを経て、組織開発・人材育成を支援する株式会社ICBを設立。ダイバーシティ、ワーク・ライフ・バランスの講演や活力ある組織づくり、女性活躍やダイバーシティのコンサルティングの実績多数。働き方改革・組織風土改革・キャリア開発など様々なプロジェクトを多数担当。企業、官公庁、大学などで幅広く活動。近年は人生100年時代の生き方働き方を考えるキャリアデザインにも力を入れている。

<主催・問合せ・申込み>

メールでのお申込はコチラ ↓

川西市 男女共同参画センター・市民活動センター(パレットかわにし内)

【TEL】072-759-1856/1826 【FAX】072-759-1891 【E-mail】info@gesca-kawanishi.jp



**<申込書> 自分らしい働き方を見つけるセミナー2024 (FAX: 072-759-1891)**  
**第1回 7/30(火) ライフシフト! 自分らしく活躍できる場を見つけよう!**

氏名	ふりがな	年齢(年代)	※求職活動証明の発行を希望しますか する ・ しない ※発行希望の方は 生年月日をご記入ください (S・H・西暦) 年 月 日
住所			
電話 (FAX)			
E-mail			

**保育のお申込み(1歳半～就学前までのお子さんが対象、無料、先着8人まで) ※7/23(火)正午まで**

お子さんのお名前	ふりがな	ふりがな
	( 歳 か月)	
注意事項	★ 利用に際してのお願い ・講座開始の10分前から受付を始めます。時間にゆとりを持ってお越しください。 ・当日のお子さんの体調や状況により、お預かりできない場合があります。ご了承ください。 ・おもちゃ、お菓子、ジュースなどの持ち込みはご遠慮ください。 ・欠席される場合は、キャンセル待ちの方へのチャンスにつながりますので、すぐにご連絡ください。 ★ 当日の持ち物 (すべて記名して、1つにまとめてご持参ください) 着替え、パンツ・オムツセット、水筒(お水またはお茶)、タオル、ビニール袋(汚れたものを入れる用)	

※受講後のアンケートにご協力をお願いすることがございます。お預かりする個人情報は、本事業運営上の目的以外で使用することはありません。

<連続セミナー> 単発でもご参加いただけます。

第2回 自分らしく生きる・働く! 自己分析セミナー  
8/30(金)10:00-12:00

第3回 仕事とコミュニケーションスキルの関係  
9/30(月)10:00-12:00

第4回 事例から学ぼう!! 働くときに知っておきたいルールと権利  
10/30(水)10:00-12:00

※第2、4回セミナー問合せ先:産業振興課(072-740-1162)

<会場地図>

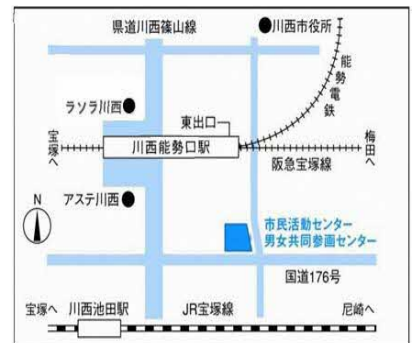

阪急電鉄・能勢電鉄「川西能勢口」東改札口から南へ100m  
JR「川西池田」から東へ500m

<問合せ・申込み>

**川西市 男女共同参画センター・市民活動センター**

【住所】川西市小花1-8-1 (パレットかわにし内)  
 【TEL】072-759-1856/1826  
 【FAX】072-759-1891  
 【E-mail】info@gesca-kawanishi.jp  
 【ホームページ】https://gesca-kawanishi.jp



ホームページ



Facebook