

教 育 要 覧

令和3年度版

教育行政推進体制
学校教育・保育
社会教育
施設の概要
各種委員会・団体

川西市教育委員会

目 次

教育行政推進体制	
1. 教育委員会	
(1) 教育長・教育委員	1
(2) 教育委員会の行政機構	2
(3) 教育委員会の事務分掌	4
(4) 教育委員会事務局等の職員数	6
2. 教育委員会関係予算	
(1) 令和3年度当初予算	7
(2) 令和3年度費目別予算	8
(3) 令和3年度教育委員会関係事業・細事業一覧表	10
学校教育・保育	
1. 令和3年度市立学校・幼稚園・認定こども園・保育所一覧表	13
2. 市立学校・幼稚園・認定こども園・保育所における児童・生徒・園児・入所園児数及び学級・組数	14
3. 市立学校・幼稚園・認定こども園・保育所における児童・生徒・園児・入所園児数の推移	16
4. 中学校卒業生進路状況	17
5. 幼児・児童及び生徒の発育状態	18
6. 幼児・児童及び生徒の発育状態の推移	19
7. 学校給食の状況	20
8. 県・私立学校・幼稚園一覧表	21
9. 私立認可保育所・認定こども園・地域保育園一覧表	22
10. 留守家庭児童育成クラブ一覧表	23
社会教育	
1. 文化財・成人式	25
2. 中央図書館	26
3. 公民館	29
4. 生涯学習短期大学レフネック	32
5. 指定・登録文化財一覧表	33
施設の概要	
1. 教育支援センター	37
2. 青少年センター	37
3. 社会教育施設	
(1) 文化財資料館	38
(2) 郷土館	38
(3) 歴史民俗資料館	38
(4) 中央図書館	39
(5) 公民館	40
各種委員会・団体	
各種委員会・団体名称、代表者、事務局	42

教育行政推進体制

1. 教育委員会

(1) 教育長・教育委員



教育長
石田 剛



委員（教育長職務代理者）
服部 保



委員
坂本 かおり



委員
治部 陽 介



委員
佐々木 歌 織

（令和3年4月1日現在）

職 名	氏 名	就 任 年 月 日
教 育 長	いし だ つよし 石 田 剛	平成 30 年 4 月 1 日
委 員 (教育長職務代理者)	はっとり たもつ 服 部 保	平成 29 年 10 月 1 日 (令和元年 10 月 1 日)
委 員	さか もと かおり 坂 本 かおり	平成 30 年 8 月 27 日
委 員	はる べ よう すけ 治 部 陽 介	平成 30 年 12 月 25 日
委 員	さ さ き か おり 佐々木 歌 織	令和元年 10 月 1 日

(2) 教育委員会の行政機構

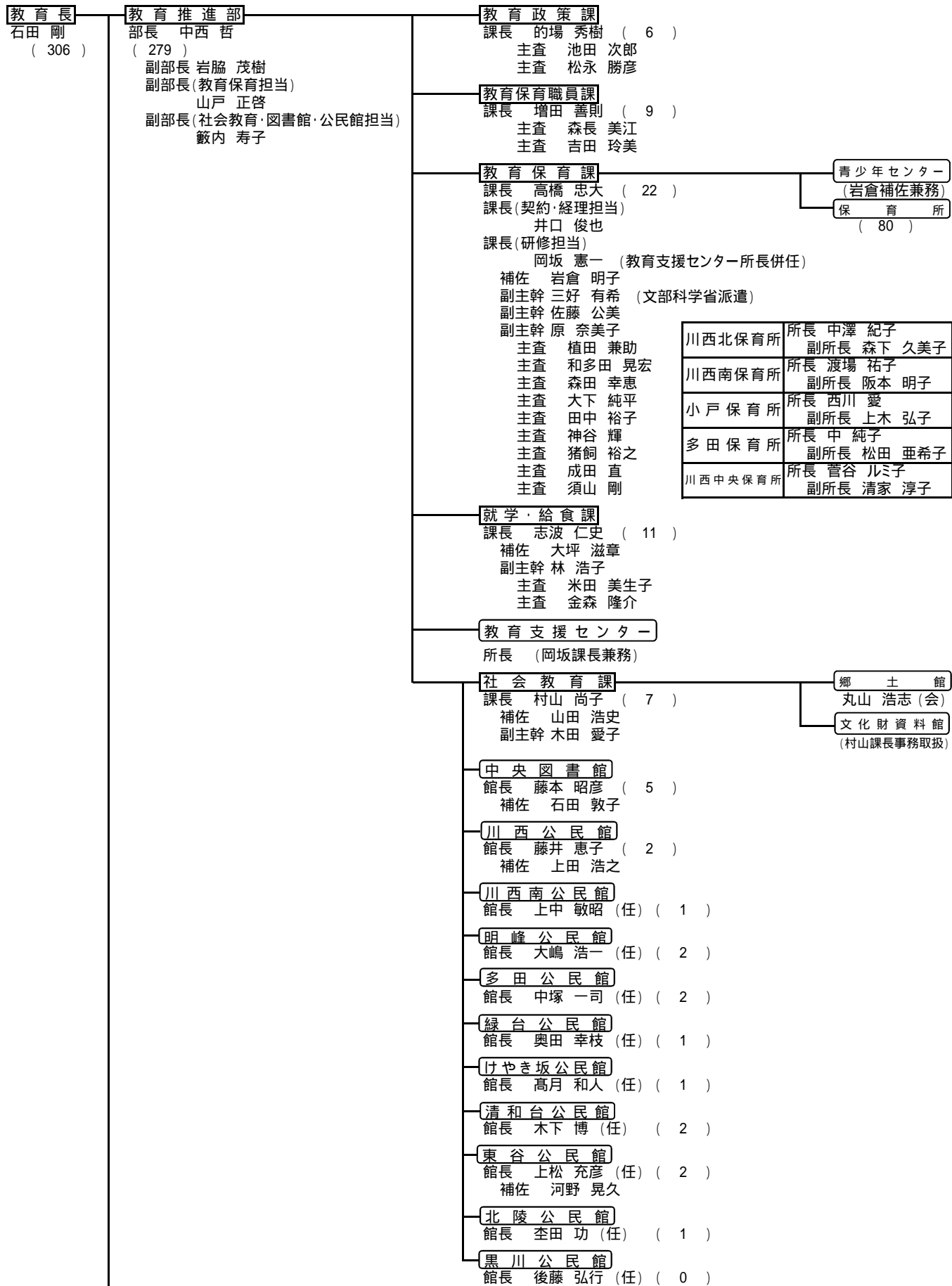

小学校 (42)

久代多田 けやき坂
加茂多田東 東谷
川西緑台 牧の台
桜が丘 陽明北 陵
川西北 清和台
明峰 清和台南

中学校 (6)

川西南 緑台
川西 清和台
明峰 東谷
多田

特別支援学校 (3)

川西養護

幼稚園 (17)

久代 園長 立花 美貴
川西北 園長 常田 麻里
多田 園長 山本 由美子
清和台 園長 岡田 邦子
東谷 園長 金山 留美

こども園 (57)

川西 園長 加茂 文子
副園長 岩谷 恵子
副園長 藤岡 三恵
加茂 園長 三島 陽子
副園長 西澤 みどり
副園長 濱村 晶子
牧の台 園長 小林 文恵
みどり 副園長 山本 加苗
副園長 合田 恒雄

こども未来部

部長 山元 昇
(27)
副部長 釜本 雅之

こども支援課

課長 井上 昌子 (21)
課長(入園所担当)
橋川 貴夫
課長(留守家庭児童育成クラブ担当)
井関 大悟
副主幹 馬場 真由美
副主幹 尾屋 直介
主査 虎尾 義弘
主査 衣笠 真理
主査(クラブ運営マネージャー)
上原 佳預子

留守家庭児童
育成クラブ

久代児童センター

川西児童館

こども若者相談センター

所長 木山 道夫 (6)
補佐 鳥越 永都子
副主幹 三石 基文
主査 阿賀 覚

()内は、令和3年5月1日現在の職員数
(任期付短時間勤務職員、会計年度任用職員及び
県費負担教職員を除く。)
教育長については、職員数に含めず。

(3) 教育委員会の事務分掌

教育推進部

教育政策課

- (1) 教育行政施策の総合調整及び推進に関すること。
- (2) 重要事業の進行管理に関すること。
- (3) 市長事務総局等との調整に関すること。
- (4) 請願及び陳情、要望等に関すること。
- (5) 教育委員会の会議に関すること。
- (6) 秘書及び交際に関すること。
- (7) 儀式及び表彰に関すること。
- (8) 公告式に関すること。
- (9) 規則等の制定及び改廃に関すること。
- (10) 公印に関すること。
- (11) 教育行政に関する相談に関すること。
- (12) 公用車の運行管理に関すること。
- (13) 教育委員会の予算の総括及び執行の総括管理に関すること。
- (14) 学校園所施設の財産管理（他部課に属するものを除く。）に関すること。
- (15) 学校園所の予算の総括及び執行の総括管理に関すること。
- (16) 地方教育行政の組織及び運営に関する法律（昭和31年法律第162号）第26条第1項の規定による点検及び評価等に関すること。
- (17) 審査請求に関すること。
- (18) P T Aに関すること。
- (19) 事務局及び部内の総合調整に関すること。
- (20) 事務局並びに部及び課の庶務に関すること。
- (5) 学校及び就学前教育の総合調整に関すること。
- (6) 学校に対する生徒（児童を含む。）指導の支援に関すること。
- (7) 体験教育の推進に関すること。
- (8) 進路指導の支援に関すること。
- (9) 学校運営協議会及び地域学校協働本部に関すること。
- (10) 特別支援教育の推進に関すること。
- (11) 教育に関する専門的、技術的事項の研究及び情報、資料の収集、活用等に関すること。
- (12) 教育関係職員の研修に関すること。
- (13) 青少年の補導、非行防止、生活相談及び青少年問題についての調査研究に関すること。
- (14) 幼児教育・保育施設の教育保育の推進に関すること。
- (15) 課の庶務に関すること。

教育保育職員課

- (1) 職員（県費負担教職員を含む。以下同じ。）の人事に関すること。
- (2) 職員の給与等に関すること。
- (3) 職員の福利厚生及び公務災害補償等に関すること。
- (4) 職員（県費負担教職員を除く。）の研修に関すること。
- (5) 職員団体に関すること。
- (6) 課の庶務に関すること。

就学・給食課

- (1) 学校の設置、廃止又は変更及び就学区域の設定又は変更に関すること。
- (2) 就学に関すること。
- (3) 学校基本調査及び児童、生徒数の推計に関すること。
- (4) 学級編制に関すること。
- (5) 就学援助及び就学奨励に関すること。
- (6) 奨学資金に関すること。
- (7) 学校園所の給食に関すること。
- (8) 学校給食会に関すること。
- (9) 川西市奨学基金に関すること。
- (10) 課の庶務に関すること。

教育保育課

- (1) 学校の組織編成及び教育課程に関すること。
- (2) 学校の学習指導に関すること。
- (3) 学校教育及び学校経営の指導助言に関すること。
- (4) 学校園所の保健及び安全に関すること。

社会教育課

- (1) 社会教育施策の企画調整及び推進に関すること。
- (2) 川西市社会教育委員に関すること。
- (3) 生涯学習事業の企画立案及び調整に関すること。
- (4) 生涯学習短期大学の運営に関すること。
- (5) 高齢者大学の運営に関すること。
- (6) 生涯学習活動の支援に関すること。
- (7) 社会教育施設との連絡調整に関すること。
- (8) コネスコ活動に関すること。
- (9) 婦人会に関すること。
- (10) 文化財に関すること。
- (11) 川西市歴史民俗資料館に関すること。
- (12) 川西市郷土館に関すること。
- (13) 川西市文化財資料館に関すること。
- (14) 児童・生徒に対する地域支援施策（地域学校協働本部に関するものを除く。）の推進に関すること。
- (15) 青少年支援施策の推進に関すること。
- (16) 成人式に関すること。
- (17) 課の庶務に関すること。

中央図書館

- (1) 図書、記録その他必要な資料（以下「図書館資料」という。）の収集、整理、保存及びその活用並びに調査相談及び公共図書館との相互協力等に関すること。
- (2) 図書館資料の個人貸出、団体貸出及び身体障害者の図書館の利用援助並びに子どもの読書活動の推進等に関すること。
- (3) 公民館図書室との連携に関すること。
- (4) 図書館コンピュータシステムの運用管理に関すること。
- (5) 図書館施設の利用提供及び図書館登録グループの活動奨励等に関すること。
- (6) 図書館協議会の事務に関すること。
- (7) 図書館施設の管理に関すること。
- (8) 図書館の庶務に関すること。

公民館

- (1) 公民館事業の企画立案及び実施に関すること。
 - (2) 社会教育団体その他各種団体・機関との連絡調整に関すること。
 - (3) 図書室の運営に関すること。
 - (4) 公民館施設の管理及び使用許可に関すること。
 - (5) 公民館活動の普及及び活動グループの育成に関すること。
 - (6) 前各号に掲げるもののほか、公民館活動に関すること。
 - (7) 公民館の庶務に関すること。
 - (8) 公民館事業の総合企画及び調整に関すること。
 - (9) 他の公民館に属さないこと。
- (8)、(9)は川西市川西公民館の分掌する事務とする。

留守家庭児童育成クラブ

児童福祉法第6条の3第2項に規定する業務に関すること。

児童センター

- (1) 健全な遊びを通しての児童の集団的及び個別的指導に関すること。
- (2) 児童の体力増進の指導に関すること。
- (3) 子ども会、母親クラブ等の地域活動の育成及び助長に関すること。
- (4) 前3号に掲げるもののほか、市長が必要と認める事業に関すること。

こども未来部

こども支援課

- (1) こども・若者政策の企画調整に関すること。
- (2) 子ども・子育て支援法(平成24年法律第65号)に係る総合調整に関すること。
- (3) 社会福祉法人(児童福祉法(昭和22年法律第164号)又は母子及び父子並びに寡婦福祉に係る施設を運営する法人に限る。)の設立等の認可及び指導監査に関すること。
- (4) 放課後児童健全育成事業に関すること。
- (5) 児童手当等に関すること。
- (6) ひとり親家庭の支援に関すること。
- (7) 川西市母子及び父子福祉応急資金貸付基金に関すること。
- (8) 川西市こども・若者ステーション一時預かりルーム及びプレイルームに関すること。
- (9) 児童の健全育成に関すること。
- (10) 子育て支援事業に関すること。
- (11) 入園所に関すること。
- (12) 幼児教育・保育施設の運営支援に関すること。
- (13) 地域型保育事業の施設監査及び子ども・子育て支援法に基づく支援提供の確認監査に関すること。
- (14) 部内の総合調整に関すること。
- (15) 部及び課の庶務に関すること。

こども若者相談センター

- (1) 川西市こども・若者ステーション(他部課に属するものを除く。)に関すること。
- (2) 家庭児童相談室の運営に関すること。
- (3) 子育て支援事業(こども支援課に属するものを除く。)に関すること。
- (4) 児童福祉法及び配偶者からの暴力の防止及び被害者の保護に関する法律(平成13年法律第31号)による母子保護の実施等(他部課に属するものを除く。)に関すること。
- (5) こども若者総合相談に関すること。
- (6) 教育相談に関すること。
- (7) 不登校・長期欠席の生徒(児童を含む。)への対応に関すること。
- (8) スクールソーシャルワーカーの業務に関すること。
- (9) 課の庶務に関すること。

(4) 教育委員会事務局等の職員数

(令和3年5月1日現在)

部課名等 職名	教 育 推 進 部															こども未来部			合 計		
	教育政策課	教育保育職員課	社会教育課	教育保育課	就学・給食課	中央図書館	川西公民館	川西南公民館	明峰公民館	多田公民館	緑台公民館	けやき坂公民館	清和台公民館	東谷公民館	北陵公民館	黒川公民館	こども未来部	こども支援課		こども若者相談センター	
部長級	1	1															1	1		2	
内 指導主事																					
内 社教主事																					
副部长級	3	1		1	1												1	1		4	
内 指導主事	(1)				(1)															(1)	
内 社教主事																					
課長級	9	1	1	1	3	1	1	1									4	3	1	13	
内 指導主事	(2)				(2)															(2)	
内 社教主事																					
技術職員																					
課長補佐級	10			2	4	1	1	1						1			4	2	2	14	
内 指導主事	(5)				(4)	(1)											(1)		(1)	(6)	
内 社教主事																					
技術職員	1					1														1	
主査級	14	2	2		9	1											4	3	1	18	
内 指導主事	(9)				(9)												(1)		(1)	(10)	
内 社教主事																					
技術職員	1					1														1	
主任級	14	2	3		2	2	2		2					1			4	4		18	
内 指導主事	(3)	(1)			(2)															(3)	
内 社教主事																					
技術職員																					
事務職員	14	2	3	3		3	1			1					1		11	9	2	25	
内 指導主事																					
内 社教主事																					
技術職員	3				2	1														3	
小 計	70	9	9	7	21	11	5	2	0	2	1	0	0	0	2	1	0	29	23	6	99
内 指導主事	(20)	(1)			(18)	(1)												(2)		(2)	(22)
任期付短時間勤務職員	9							1	1	1	1	1	1	1	1	1	0				9
再任用職員	8				2			1		1	1	1	2				1	1			9
会計年度任用職員	88	2	3	16	15	2	10	4	5	4	3	5	4	4	4	5	2	213	185	28	301
合 計	175	11	12	23	38	13	15	6	7	7	6	7	6	7	7	7	3	243	209	34	418

休業中の職員は職員数にカウントし、代替の会計年度任用職員は除く。また、会計年度職員については、1年間を通しての採用者。

2. 教育委員会関係予算

(1) 令和3年度当初予算

歳入

(単位：千円)

	令和3年度当初予算額		令和2年度当初予算額		比較	
	金額	構成比	金額	構成比	増減額	増減率
一般会計総額	56,300,000	(100.0%)	55,900,000	(100.0%)	400,000	0.7%
教育委員会関係合計	13,701,442		13,726,649		25,207	0.2%
(款)分担金及び負担金	216,070	1.6%	236,512	1.7%	20,442	8.6%
(目)民生費負担金	211,443		231,830		20,387	
(目)教育費負担金	4,627		4,682		55	
(款)使用料及び手数料	138,015	1.0%	130,583	1.0%	7,432	5.7%
(目)民生使用料	129,901		121,697		8,204	
(目)教育使用料	8,106		8,868		762	
(目)民生手数料	8		17		9	
(目)教育手数料	0		1		1	
(款)国庫支出金	8,195,583	59.8%	7,843,216	57.1%	352,367	4.5%
(目)民生費国庫負担金	7,626,132		7,396,015		230,117	
(目)民生費国庫補助金	392,872		362,933		29,939	
(目)教育費国庫補助金	145,686		50,874		94,812	
(目)民生費委託金	30,893		33,394		2,501	
(款)県支出金	4,156,220	30.3%	3,868,932	28.2%	287,288	7.4%
(目)民生費県負担金	3,043,618		3,021,187		22,431	
(目)民生費県補助金	731,171		514,690		216,481	
(目)教育費県補助金	29,337		27,891		1,446	
(目)総務費委託金	350,888		304,229		46,659	
(目)民生費委託金	26		25		1	
(目)教育費委託金	1,180		910		270	
(款)財産収入	45,917	0.3%	37,262	0.3%	8,655	23.2%
(目)財産貸付収入	45,780		36,860		8,920	
(目)利子及び配当金	137		402		265	
(款)寄附金	1	0.0%	1	0.0%	0	0.0%
(目)教育費寄付金	1		1		0	
(款)諸収入	949,636	6.9%	1,610,143	11.7%	660,507	41.0%
(目)延滞金	33,018		33,019		1	
(目)貸付金元利収入	483,443		1,099,803		616,360	
(目)他団体負担金及び助成金	259,306		306,967		47,661	
(目)雑入	173,869		170,354		3,515	

教育委員会事務局等において調定・収納等の事務をしているものを記載している。

「構成比」の()は「一般会計総額」に占める割合である。(次表において同じ。)

端数処理により各構成比の加算結果と合計が一致しないことがある。(次表において同じ。)

歳出

(単位：千円)

	令和3年度当初予算額		令和2年度当初予算額		比較	
	金額	構成比	金額	構成比	増減額	増減率
一般会計総額	56,300,000	(100.0%)	55,900,000	(100.0%)	400,000	0.7%
教育委員会関係合計	12,763,828	(22.7%)	12,647,525	(22.6%)	116,303	0.9%
(款)民生費(項)社会福祉費	70,159	100.0%	54,259	100.0%	15,900	29.3%
(目)総合センター費	70,159	0.6%	54,259	0.4%	15,900	
(款)民生費(項)児童福祉費	8,617,510	67.5%	8,328,879	65.9%	288,631	3.5%
(目)児童福祉推進費	2,824,328		2,922,692		98,364	
(目)青少年支援費	28,848		22,503		6,345	
(目)保育所費	5,241,068		4,920,586		320,482	
(目)留守家庭児童育成クラブ費	523,266		463,098		60,168	
(款)教育費	4,076,159	31.9%	4,264,387	33.7%	188,228	4.4%
(項)教育振興費	920,670	7.2%	807,430	6.4%	113,240	14.0%
(項)小学校費	1,246,360	9.8%	1,540,201	12.2%	293,841	19.1%
(項)中学校費	370,814	2.9%	362,429	2.9%	8,385	2.3%
(項)幼稚園費	573,013	4.5%	614,159	4.9%	41,146	6.7%
(項)特別支援学校費	119,328	0.9%	114,093	0.9%	5,235	4.6%
(項)施設費	189,872	1.5%	222,668	1.8%	32,796	14.7%
(項)生涯学習費	656,102	5.1%	603,407	4.8%	52,695	8.7%

施設費は市長部局(公共施設マネジメント課)が所管している。

(2) 令和3年度費目別予算

(単位:千円)

費目等	令和3年度当初		令和2年度当初		比較 (A)-(B)	増減率	備考
	予算額(A)	構成比	予算額(B)	構成比			
一般会計総額	56,300,000		55,900,000		400,000	0.7%	
教育委員会関係合計	12,763,828	(22.7%)	12,647,525	(22.6%)	116,303	0.9%	
03 民生費	8,687,669	68.1%	8,383,138	66.3%	304,531		
01 社会福祉費	70,159	0.1%	54,259	0.1%	15,900	29.3%	
03 総合センター費	70,159		54,259		15,900		
03 児童福祉費	8,617,510	67.5%	8,328,879	65.9%	288,631	3.5%	
01 児童福祉推進費	2,824,328		2,922,692		98,364		
02 青少年支援費	28,848		22,503		6,345		
03 保育所費	5,241,068		4,920,586		320,482		
05 留守家庭児童育成クラブ費	523,266		463,098		60,168		
10 教育費	4,076,159	31.9%	4,264,387	33.7%	188,228	4.4%	
01 教育振興費	920,670	7.2%	807,430	6.4%	113,240	14.0%	
01 教育総務費	211,614		183,428		28,186		
02 教育振興費	80,015		101,581		21,566		
03 学校教育推進費	629,041		522,421		106,620		
02 小学校費	1,246,360	9.8%	1,540,201	12.2%	293,841	19.1%	
01 学校運営費	761,878		1,136,883		375,005		
02 学校給食費	442,837		361,206		81,631		
03 学校保健費	41,645		42,112		467		
03 中学校費	370,814	2.9%	362,429	2.9%	8,385	2.3%	
01 学校運営費	325,468		322,803		2,665		
02 学校給食費	29,950		24,310		5,640		
03 学校保健費	15,396		15,316		80		
04 幼稚園費	573,013	4.5%	614,159	4.9%	41,146	6.7%	
01 幼稚園運営費	568,653		609,752		41,099		
02 幼稚園保健費	4,360		4,407		47		
05 特別支援学校費	119,328	0.9%	114,093	0.9%	5,235	4.6%	
01 学校運営費	101,909		98,918		2,991		
02 学校給食費	16,370		14,118		2,252		
03 学校保健費	1,049		1,057		8		
06 施設費	189,872	1.5%	222,668	1.8%	32,796	14.7%	
01 施設費	189,872		222,668		32,796		
07 生涯学習費	656,102	5.1%	603,407	4.8%	52,695	8.7%	
02 生涯学習推進費	55,863		58,572		2,709		
03 文化財費	96,669		79,324		17,345		
05 公民館費	266,004		268,896		2,892		
06 図書館費	237,566		196,615		40,951		

「構成比」の()は「一般会計総額」に占める割合であり、その他は「教育委員会関係合計」に占める割合である。

端数処理により各構成比の加算結果と合計が一致しないことがある。

施設費は市長部局(公共施設マネジメント課)が所管している。

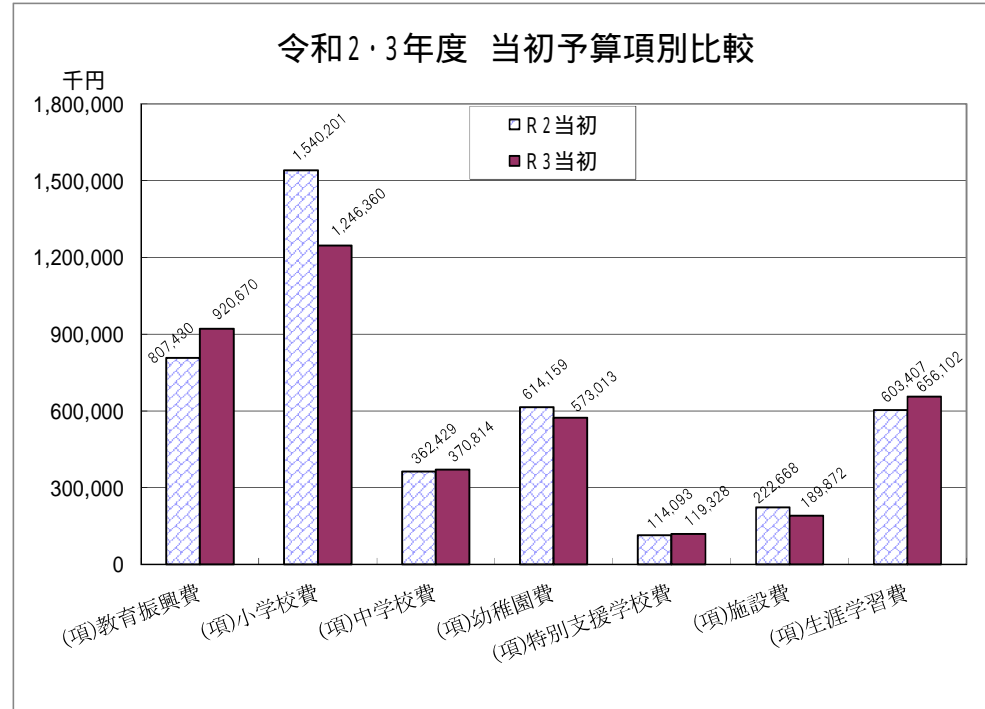
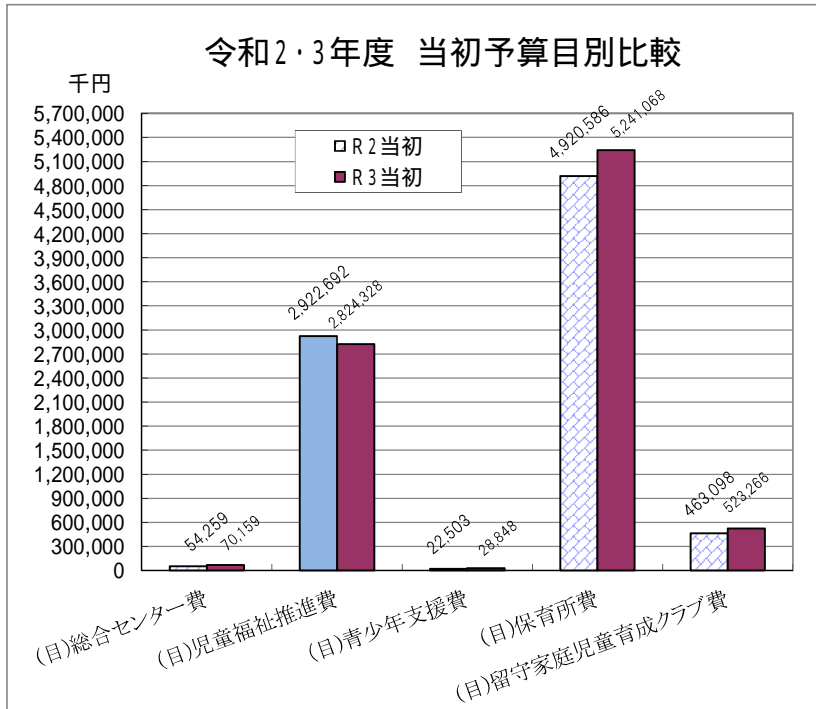
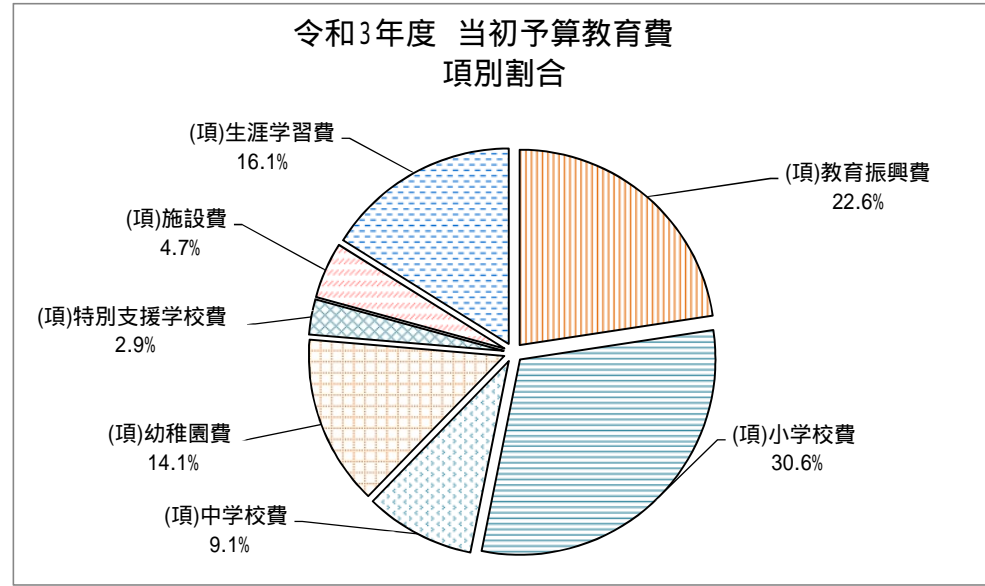
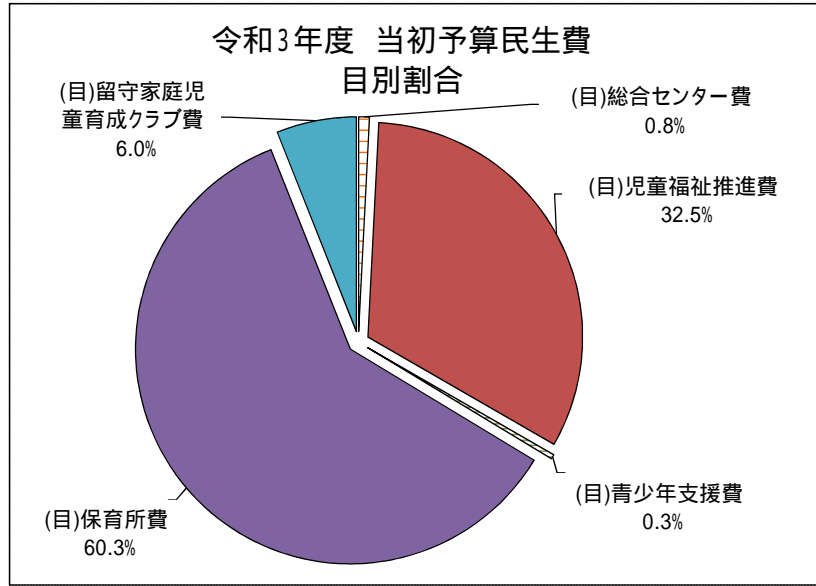

(3) 令和3年度教育委員会関係事業・細事業一覧表

一般会計

(単位:千円)

費目名称(項・目)	事業名	所属名	事業費	細事業名	細事業費
第3款 民生費					
社会福祉費			8,063		
総合センター費	04 児童館運営事業	こども支援課	8,063	01 児童館運営事業	8,063
児童福祉費			7,363,735		
児童福祉推進費	02 子ども・子育て計画策定・管理事業	こども支援課	2,033	01 子ども・子育て計画策定・管理事業	2,033
	03 子育て世代包括支援事業	こども支援課	83,235	01 妊娠・出産・子育て支援事業	37,111
				02 地域子育て支援拠点運営事業	30,590
				03 久代児童センター運営事業	15,534
	04 子ども家庭総合支援事業	こども若者相談センター	38,665	01 家庭児童相談事業	38,665
	05 児童手当等支給事業	こども支援課	2,155,569	01 児童手当支給事業	2,155,289
02 特別児童扶養手当支給事業				280	
06 ひとり親家庭支援事業	こども支援課	443,542	01 児童扶養手当支給事業	428,135	
			02 母子・父子自立支援事業	15,407	
青少年支援費	02 子ども・若者総合支援事業	こども若者相談センター	4,282	01 子ども・若者総合支援事業	4,282
	03 成人式典実施事業	社会教育課	2,863	01 成人式典実施事業	2,863
	04 子ども・若者育成支援計画推進事業	こども支援課	1,452	01 子ども・若者育成支援計画推進事業	1,452
保育所費	02 市立保育所運営事業	教育政策課	298,111	01 市立保育所運営事業	33,363
		教育保育職員課		02 市立保育所人事管理事業	234,008
		就学・給食課		03 市立保育所給食運営事業	30,740
	05 認可外保育施設等支援事業	こども支援課	28,309	01 認可外保育施設等支援事業	28,309
	07 市立認定こども園運営事業	教育政策課	315,385	01 市立認定こども園運営事業	32,497
		教育保育職員課		02 市立認定こども園人事管理事業	245,431
		就学・給食課		03 市立認定こども園給食運営事業	37,457
	08 認定こども園整備事業	こども支援課	620,032	08 (仮称)市立川西北こども園整備事業	620,032
12 幼児教育・保育推進事業	教育保育課	7,366	01 幼児教育・保育推進事業	7,366	
13 乳幼児健康管理事業	教育保育課	7,776	01 乳幼児健康管理事業	7,776	
16 幼児教育・保育施設運営支援事業	こども支援課	2,888,557	01 幼児教育・保育施設運営支援事業	2,888,557	
留守家庭児童育成クラブ費	02 留守家庭児童育成クラブ事業	こども支援課	115,112	01 市立留守家庭児童育成クラブ運営事業	17,855
				02 民間留守家庭児童育成クラブ運営支援事業	97,257
		教育保育職員課	351,446	03 市立留守家庭児童育成クラブ人事管理事業	351,446
第10款 教育費					
教育振興費			569,474		
教育総務費	02 教育委員会総務管理事業	教育政策課	29,843	01 教育委員会総務管理事業	29,843
	04 教職員事務事業	教育保育職員課	20,240	01 教職員事務事業	20,240
教育振興費	02 教育推進管理事業	就学・給食課	12,584	01 教育推進管理事業	12,584
	04 教育情報推進事業	教育保育課	48,634	01 教育情報推進事業	48,634
学校教育推進費	02 就学支援事業	就学・給食課	169,473	02 奨学資金事業	18,720
				04 要保護・準要保護就学支援事業	150,753
	03 外国語教育推進事業	教育保育課	98,807	01 外国語教育推進事業	98,807
	04 学校教育支援事業	教育保育課	26,564	03 学校教育支援事業 距離	2,845
				04 基礎学力向上推進事業	9,445
				10 課外活動教育支援事業	14,274
	05 学校教育健康管理事業	教育保育課	18,777	01 学校教育健康管理事業	18,777
	06 教育研究事業	教育保育課	8,496	01 教育研究事業	7,828
				02 子ども自主活動支援事業	668
	07 教育支援センター運営事業	教育保育課	28,085	01 教育支援センター運営事業	28,085
	08 青少年相談事業	こども若者相談センター	55,949	01 青少年相談事業	55,949
	09 適応教室運営事業	こども若者相談センター	20,520	01 適応教室運営事業	20,520
	10 地域・学校連携協働推進事業	教育保育課	2,235	01 地域・学校連携協働推進事業	2,235
	11 青少年育成事業	社会教育課	11,859	01 青少年育成事業	9,662
02 青少年地域活動支援事業				2,197	
12 学校人権教育推進事業	教育保育課	1,071	01 学校人権教育推進事業	1,071	
13 生徒指導支援事業	教育保育課	6,798	01 生徒指導支援事業	6,798	
15 青少年センター運営事業	教育保育課	9,539	01 青少年センター運営事業	9,539	

(単位:千円)

費目名称(項・目)	事業名	所属名	事業費	細事業名	細事業費
小学校費			818,349		
学校運営費	02 小学校運営事業	教育政策課	347,186	01 小学校運営事業	347,186
	03 小学校備品整備事業	教育政策課	9,761	01 小学校備品整備事業	9,761
	04 小学校図書整備事業	教育政策課	6,124	01 小学校図書整備事業	6,124
	06 小学校教職員人事管理事業	教育保育職員課	191,878	01 小学校教職員人事管理事業	191,878
	07 小学校教科書・副読本整備事業	教育保育課	2,111	01 小学校教科書・副読本整備事業	2,111
	08 小学校教育情報推進事業	教育保育課	54,800	01 小学校教育用ICT機器等管理事業	54,800
	10 小学校体験活動事業	教育保育課	36,027	01 小学校体験活動事業	24,911
				02 里山体験学習事業	11,116
学校給食費	02 小学校給食運営事業	就学・給食課	137,895	01 小学校給食運営事業	62,730
		教育保育職員課		02 小学校給食人事管理事業	75,165
学校保健費	02 児童健康管理事業	教育保育課	32,567	01 児童健康管理事業	32,567
中学校費			278,097		
学校運営費	02 中学校運営事業	教育政策課	136,292	01 中学校運営事業	136,292
	03 中学校備品整備事業	教育政策課	6,658	01 中学校備品整備事業	6,658
	04 中学校図書整備事業	教育政策課	1,520	01 中学校図書整備事業	1,520
	06 中学校教育支援事業	教育保育課	7,182	01 中学校教育支援事業	7,182
	07 中学校教職員人事管理事業	教育保育職員課	64,626	01 中学校教職員人事管理事業	64,626
	08 中学校教科書・副読本整備事業	教育保育課	9,826	01 中学校教科書・副読本整備事業	9,826
	09 中学校教育情報推進事業	教育保育課	26,155	01 中学校教育用ICT機器等管理事業	26,155
	学校給食費	02 中学校給食運営事業	就学・給食課	10,442	01 中学校ミルク給食運営事業
教育保育職員課			02 中学校給食実施準備事業		7,127
			03 中学校給食人事管理事業		2,900
学校保健費	02 生徒健康管理事業	教育保育課	15,396	01 生徒健康管理事業	15,396
幼稚園費			342,678		
幼稚園運営費	02 市立幼稚園運営事業	教育政策課	78,328	01 市立幼稚園運営事業	22,051
		教育保育職員課		02 市立幼稚園人事管理事業	56,277
	07 幼稚園支援事業	こども支援課	338,318	01 幼稚園支援事業	338,318
幼稚園保健費	01 幼児健康管理事業	教育保育課	4,360	01 幼児健康管理事業	4,360
特別支援学校費			78,801		
学校運営費	02 特別支援学校運営事業	教育政策課	16,756	01 特別支援学校運営事業	16,756
	03 特別支援学校備品整備事業	教育政策課	910	01 特別支援学校備品整備事業	910
	04 特別支援学校教育支援事業	教育保育課	25,666	01 特別支援学校教育支援事業	25,666
	05 特別支援学校教職員人事管理事業	教育保育職員課	30,617	01 特別支援学校教職員人事管理事業	30,617
	06 特別支援学校教育情報推進事業	教育保育課	1,322	01 特別支援学校教育用ICT機器等管理事業	1,322
	学校給食費	02 特別支援学校給食運営事業	就学・給食課	2,481	01 特別支援学校給食運営事業
教育保育職員課			02 特別支援学校給食人事管理事業		725
学校保健費	02 児童・生徒健康管理事業	教育保育課	1,049	01 児童・生徒健康管理事業	1,049
施設費			153,228		
施設費	02 小学校施設維持管理事業	公共施設マネジメント課	70,752	01 小学校施設維持管理事業	70,752
	03 中学校施設維持管理事業	公共施設マネジメント課	45,120	01 中学校施設維持管理事業	45,120
	04 幼稚園施設維持管理事業	公共施設マネジメント課	2,785	01 幼稚園施設維持管理事業	2,785
	05 特別支援学校施設維持管理事業	公共施設マネジメント課	1,294	01 特別支援学校施設維持管理事業	1,294
	12 学校施設長寿命化・大規模改修事業	公共施設マネジメント課	33,277	01 学校施設長寿命化・大規模改修事業	33,277
生涯学習費			412,852		
生涯学習推進費	02 生涯学習推進事業	社会教育課	3,171	01 生涯学習推進事業	3,171
	04 生涯学習短期大学運営事業	社会教育課	14,443	01 生涯学習短期大学運営事業	14,443
	05 丹波少年自然の家運営事業	教育保育課	11,201	01 丹波少年自然の家運営事業	11,201
	07 高齢者大学運営事業	社会教育課	2,147	01 高齢者大学運営事業	2,147
文化財費	02 文化財事業	社会教育課	67,636	01 文化財保存啓発事業	19,783
				02 文化財施設管理事業	47,853
公民館費	02 公民館運営事業	社会教育課	124,711	01 公民館運営事業	124,711
	03 公民館維持管理事業	社会教育課	4,546	01 公民館維持管理事業	4,546
図書館費	02 図書館運営事業	中央図書館	94,627	01 図書館運営事業	94,627
	03 図書館施設維持管理事業	中央図書館	90,370	01 図書館施設維持管理事業	90,370

予算説明書の各「目」の最初に計上している職員人件費は除いている。

施設費は市長部局(公共施設マネジメント課)の所管である。

学 校 教 育 · 保 育

1. 令和3年度市立学校・幼稚園・認定こども園・保育所一覧表

(令和3年5月1日現在)

学校名	所在地	電話 (072)	FAX (072)	創立年月日	教職員定数			校園所長名	教頭名
					県費	市費	計		
久代小学校	久代3丁目27番9号	759-3132	759-3267	S22. 9. 1	30	3	33	羽瀬克彦	石原環
加茂小学校	加茂3丁目14番1号	759-1325	759-8335	H 9. 4. 1	34	3	37	野々口竜己	中井治嗣
川西小学校	栄根1丁目1番1号	759-1110	759-1111	M11. 7. 1	32	3	35	新木克昌	光田清人
桜が丘小学校	日高町4番1号	758-9450	758-9798	S46. 4. 1	24	2	26	三原智雄	大坪拓人
川西北小学校	丸の内町7番1号	759-3880	759-1353	S29. 4. 1	26	2	28	伊豆崇	河野明美
明峰小学校	萩原台西3丁目242番地	757-8834	757-8631	S51. 4. 1	39	3	42	田中敬子	菅谷恵彦
多田小学校	多田院1丁目4番1号	793-0018	793-0019	M12.11. 5	29	3	32	越智和行	西門隆博
多田東小学校	東多田3丁目21番1号	792-2967	792-2968	S58. 4. 1	36	3	39	若生雅史	土本純平
緑台小学校	向陽台1丁目7番地の1	793-0223	793-7148	S46. 4. 1	19	3	22	福田史江	宇城康雄
陽明小学校	向陽台3丁目6番地の219	793-4415	793-7149	S49. 4. 1	20	2	22	福竹優子	田中哲也
清和台小学校	清和台東2丁目2番地の2	799-0730	799-3503	S45. 4. 1	19	3	22	村上健	院去聡
清和台南小学校	清和台西5丁目1番地の2	799-1254	799-0908	S52. 4. 1	20	3	23	岩永恒和	坪田城達
けやき坂小学校	けやき坂3丁目1番地の2	799-3946	799-3947	H 1. 4. 1	39	2	41	平瀬史明	佐方千由紀
東谷小学校	見野2丁目30番1号	794-0033	794-5045	M 6. 9.10	35	3	38	木村浩章	吉川順子
牧の台小学校	大和東1丁目47番地の1	794-2537	794-5044	S47. 4. 1	32	2	34	岸敬三	升村誠志
北陵小学校	丸山台1丁目3番地の2	794-5440	794-5449	S62. 4. 1	27	2	29	田中薫	上西由香利
計 16校					461	42	503		
川西南中学校	久代3丁目3番1号	759-4985	758-8469	S36. 4. 1	35	1	36	株本一男	西山晋司
川西中学校	松が丘町1番1号	759-2473	759-3679	S22. 4.22	38	1	39	小和田勉	埴岡聖司
明峰中学校	湯山台1丁目39番地の1	793-6260	793-6968	S52. 4. 1	26	1	27	黒山郁子	前田達哉
多田中学校	新田2丁目29番1号	793-0022	793-0023	S22. 4.22	39	1	40	井上智美	中西亮
緑台中学校	向陽台3丁目11番地の35	793-8322	793-8323	S54. 4. 1	27	1	28	井村明子	南田朋子
清和台中学校	清和台西2丁目3番地の57	799-3418	799-0906	S50. 4. 1	34		34	大西ゆかり	下内卓夫
東谷中学校	見野1丁目9番1号	794-0038	794-0509	S22. 3.24	53	1	54	足立仁志	杉村浩
計 7校					252	6	258		
川西養護学校	清和台西2丁目3番地の81	799-1456	799-5413	S53. 4. 1	35	3	38	喜多川昌之	荒木浩
計 1校					35	3	38		
久代幼稚園	久代2丁目12番1号	759-7698	自動切替	S30. 4. 1		3	3	立花美貴	
川西北幼稚園	丸の内町7番1号	759-8342	"	S31. 1. 1		4	4	常田麻里	
多田幼稚園	多田院1丁目4番3号	793-2030	"	S23. 7. 1		3	3	山本由美子	
清和台幼稚園	清和台東2丁目3番地の4	799-0520	"	S45. 4. 1		3	3	岡田邦子	
東谷幼稚園	見野2丁目29番24号	794-1006	"	S18.10.15		4	4	金山留美	
計 5園						17	17		副園長名
川西こども園	栄根1丁目1番1号	759-1001	767-1034	R 2. 4. 1		16	16	加茂文子	岩谷恵子 藤岡三恵
加茂こども園	加茂3丁目13番22号	759-7205	768-9756	H31. 4. 1		23	23	三島陽子	西澤みどり 濱村晶子
牧の台みどりこども園	大和東1丁目47番地の5	794-3496	744-0270	H30. 4. 1		18	18	小林文恵	山本加苗 合田恒雄
計 3園						57	57		副所長名
川西北保育所	出在家町1番32号	759-9215	759-9219	S35. 5. 1		15	15	中澤紀子	森下久美子
川西南保育所	久代2丁目12番4号	759-6994	自動切替	S38. 5. 1		12	12	渡場祐子	阪本明子
小戸保育所	小戸3丁目8番6号	757-5865	"	S52. 4. 1		18	18	西川愛	上木弘子
多田保育所	東多田1丁目16番20号	793-7127	"	S54. 4. 1		22	22	中純子	松田垂希子
川西中央保育所	火打1丁目3番5号	759-2123	"	S57. 4. 1		13	13	菅谷ルミ子	清家淳子
計 5所						80	80		
合計					748	205	953		

2. 市立学校・幼稚園・認定こども園・保育所における児童・生徒・園児・入所園児数及び学級・組数

小学校

(令和3年5月1日現在)

学校名	1学年				2学年				3学年				4学年				5学年				6学年				計				合計 (特別支援 学級含む)	
	学級	男	女	計	学級	男	女	計	学級	男	女	計	学級	男	女	計	学級	男	女	計	学級	男	女	計	学級	男	女	計	学級	人数
久代	2	31	33	64	3	52	37	89	2	33	28	61	3	38	48	86	3	44	47	91	2	44	33	77	15	242	226	468	21	503
加茂	3	32	43	75	3	33	46	79	3	43	31	74	3	38	39	77	3	50	35	85	2	30	41	71	17	226	235	461	23	501
川西	3	37	36	73	3	54	43	97	3	34	46	80	3	42	63	105	3	50	34	84	3	36	49	85	18	253	271	524	23	556
桜が丘	2	30	31	61	2	24	24	48	2	30	27	57	2	19	26	45	2	29	20	49	2	21	28	49	12	153	156	309	16	328
川西北	3	38	54	92	3	43	28	71	2	31	38	69	2	35	32	67	2	41	30	71	2	34	34	68	14	222	216	438	19	468
明峰	4	68	48	116	4	46	63	109	4	74	63	137	4	62	74	136	4	71	75	146	3	64	56	120	23	385	379	764	27	784
多田	3	52	29	81	2	39	31	70	3	38	38	76	2	26	43	69	3	46	37	83	3	41	44	85	16	242	222	464	19	483
多田東	3	47	48	95	3	38	41	79	3	47	55	102	3	58	46	104	3	55	46	101	3	47	59	106	18	292	295	587	24	626
緑台	2	28	27	55	2	27	24	51	2	23	22	45	2	12	26	38	2	24	19	43	1	24	14	38	11	138	132	270	13	277
陽明	2	27	27	54	2	18	24	42	2	28	23	51	2	26	26	52	1	19	16	35	2	21	30	51	11	139	146	285	13	297
清和台	1	9	14	23	1	20	12	32	2	24	19	43	2	26	20	46	1	26	10	36	2	22	24	46	9	127	99	226	12	241
清和台南	2	20	18	38	1	18	16	34	2	16	23	39	2	17	27	44	2	24	23	47	2	29	32	61	11	124	139	263	14	282
けやき坂	4	62	51	113	4	55	56	111	3	54	50	104	4	45	69	114	4	59	65	124	3	46	46	92	22	321	337	658	27	679
東谷	3	39	43	82	4	59	49	108	3	50	42	92	3	50	45	95	3	51	53	104	3	54	49	103	19	303	281	584	25	615
牧の台	3	45	36	81	3	42	40	82	3	33	39	72	3	53	40	93	3	44	40	84	3	44	45	89	18	261	240	501	23	523
北陵	2	22	32	54	3	31	49	80	3	43	32	75	3	41	36	77	3	35	48	83	3	39	49	88	17	211	246	457	20	475
計	42	587	570	1,157	43	599	583	1,182	42	601	576	1,177	43	588	660	1,248	42	668	598	1,266	39	596	633	1,229	251	3,639	3,620	7,259	319	7,638

中学校

合計
(特別支援
学級含む)

学校名	1学年				2学年				3学年				計				合計 (特別支援 学級含む)	
	学級	男	女	計	学級	男	女	計	学級	男	女	計	学級	男	女	計	学級	人数
川西南	5	90	75	165	5	87	78	165	5	81	81	162	15	258	234	492	18	507
川西	5	90	92	182	5	81	90	171	5	83	82	165	15	254	264	518	19	537
明峰	4	79	68	147	4	77	75	152	4	83	61	144	12	239	204	443	14	453
多田	5	91	87	178	5	92	86	178	5	94	101	195	15	277	274	551	18	571
緑台	4	75	72	147	4	74	60	134	3	55	42	97	11	204	174	378	14	389
清和台	5	81	83	164	5	96	82	178	5	95	88	183	15	272	253	525	18	539
東谷	8	151	140	291	6	114	115	229	8	160	146	306	22	425	401	826	28	866
計	36	657	617	1,274	34	621	586	1,207	35	651	601	1,252	105	1,929	1,804	3,733	129	3,862

川西養護学校

区分	1学年				2学年				3学年				4学年				5学年				6学年				計							
	学級	男	女	計	学級	男	女	計	学級	男	女	計	学級	男	女	計	学級	男	女	計	学級	男	女	計	学級	男	女	計	学級	男	女	計
小学部	/			0	/	1	2	3	/			0	/	2	1	3	/	1	1	2	/			1	1	4	4	5	9			
中学部	/		3	3	/			0	/	0	3	3	/	/	/	/	/	/	/	/	/	/	/	/	/	/	/	/	2	0	6	6
高等部	1	2		2	2	2	2	4	1	1		1	/	/	/	/	/	/	/	/	/	/	/	/	/	/	/	/	4	5	2	7

幼稚園

幼稚園名	3歳児				4歳児				5歳児				計			
	学級	男	女	計	学級	男	女	計	学級	男	女	計	学級	男	女	計
久代	-	-	-	-	1	5	6	11	1	10	16	26	2	15	22	37
川西北	-	-	-	-	1	6	9	15	1	13	8	21	2	19	17	36
多田	-	-	-	-	1	9	6	15	1	9	7	16	2	18	13	31
清和台	-	-	-	-	1	4	3	7	1	4	4	8	2	8	7	15
東谷	-	-	-	-	1	11	2	13	1	6	10	16	0	17	12	29
計	0	0	0	0	5	35	26	61	5	42	45	87	10	77	71	148

保育所

保育所名	0歳児				1歳児				2歳児				3歳児				4歳児				5歳児				計			
	組	男	女	計	組	男	女	計	組	男	女	計	組	男	女	計	組	男	女	計	組	男	女	計	組	男	女	計
川西北	1	3	3	6	1	5	4	9	1	10	5	15	1	11	3	14	1	10	5	15	1	8	7	15	6	47	27	74
川西南	0	0	0	0	1	8	6	14	1	7	8	15	1	6	9	15	1	9	9	18	1	10	9	19	5	40	41	81
小戸	1	4	0	4	1	7	6	13	1	9	6	15	1	7	10	17	1	9	7	16	1	7	12	19	6	43	41	84
多田	0	0	0	0	1	4	6	10	2	11	12	23	2	16	9	25	1	14	13	27	1	15	11	26	7	60	51	111
川西中央	1	1	5	6	1	4	4	8	1	5	6	11	1	7	7	14	1	11	4	15	1	9	6	15	6	37	32	69
計	3	7	8	15	5	28	26	54	6	42	37	79	6	47	38	85	5	53	38	91	5	49	45	94	30	227	192	419

認定こども園

園名	0歳児				1歳児				2歳児				3歳児				4歳児				5歳児				計			
	組	男	女	計	組	男	女	計	組	男	女	計	組	男	女	計	組	男	女	計	組	男	女	計	組	男	女	計
牧の台り みど	1	1	4	5	1	5	5	10	1	3	8	11	2	15	16	31	2	25	12	37	2	21	20	41	9	70	65	135
加茂	1	1	3	4	1	3	7	10	1	8	3	11	3	29	22	51	3	32	30	62	3	33	22	55	12	106	87	193
川西	1	2	4	6	1	5	5	10	1	6	5	11	2	16	13	29	2	16	18	34	2	16	13	29	9	61	58	119
計	3	4	11	15	3	13	17	30	3	17	16	33	7	60	51	111	7	73	60	133	7	70	55	125	30	237	210	447

3. 市立学校・幼稚園・認定こども園・保育所における児童・生徒・園児・入所園児数の推移

(令和3年5月1日現在)

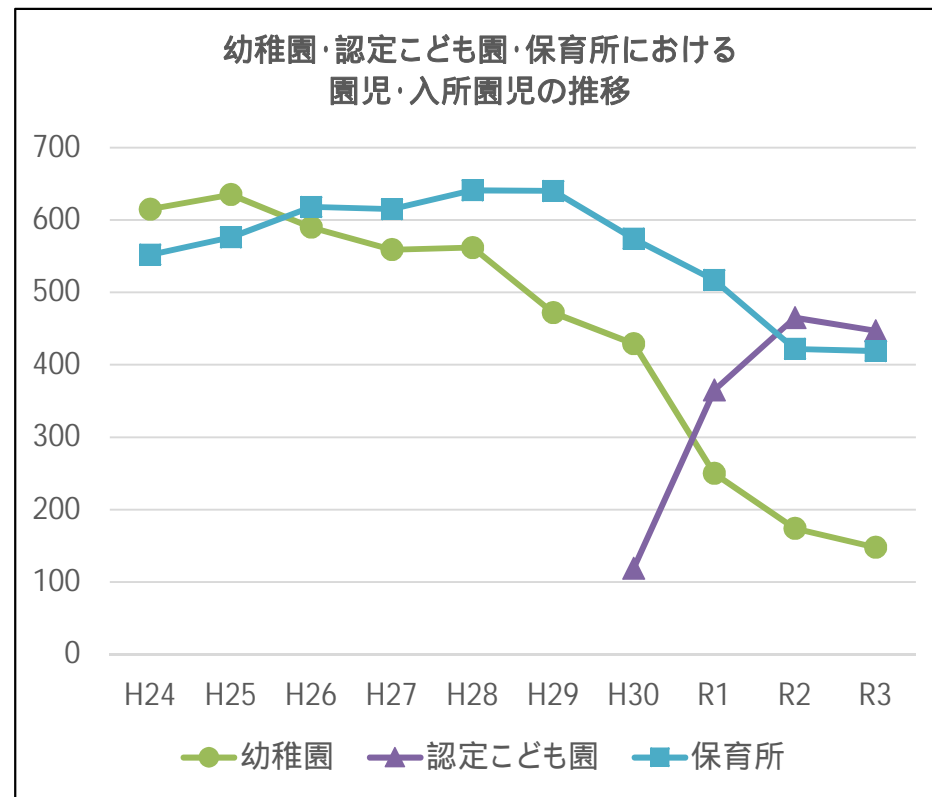
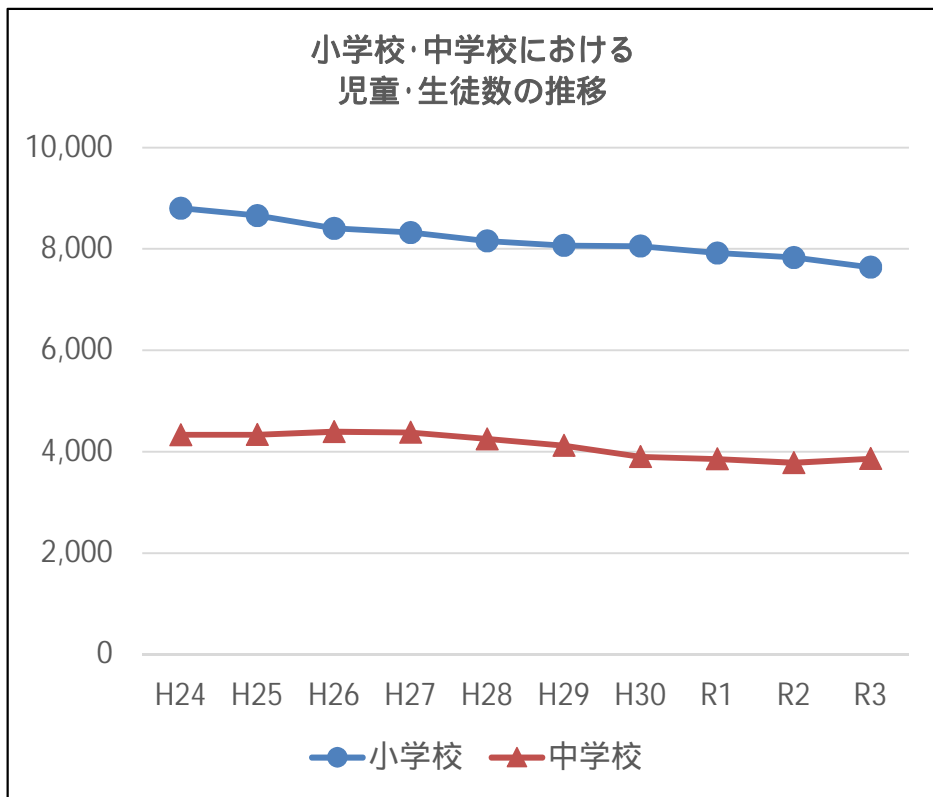

(単位:人)

	H24	H25	H26	H27	H28	H29	H30	R1	R2	R3
小学校	8,805	8,658	8,407	8,326	8,157	8,069	8,056	7,920	7,831	7,638
中学校	4,335	4,337	4,394	4,380	4,251	4,121	3,900	3,858	3,781	3,862
幼稚園	615	635	590	559	562	472	429	250	174	148
認定こども園	-	-	-	-	-	-	119	365	465	447
保育所	552	576	618	615	641	640	574	517	422	419

保育所は各年4月1日現在の人数

保育所待機児童数

(単位:人)

H29	H30	R1	R2	R3
39	36	29	17	16

保育所待機児童数は各年4月1日現在の人数

4. 中学校卒業生進路状況

(令和3年3月31日時点)

市内 7 中学校

1 進路別卒業生数

(単位:人)

区 分			令和2年度卒			令和元年度卒			
			合計	進路先の所在地別		合計	進路先の所在地別		
				県内	県外		県内	県外	
A 進学者	高等学校本科	全日制	国立	12		11	12		12
			公立	905	891	14	965	953	12
			私立	203	64	139	210	44	166
		(小計)	1120	955	165	1187	997	190	
		定時制	公立	13	13	0	14	13	1
			私立	0		0	1		1
	(小計)		13	13	0	15	13	2	
	通信制	公立	0	0	0	1	1	0	
		私立	82	1	81	97	3	94	
		(小計)	82	1	81	98	4	94	
	高等学校別科			0		0		0	
	中等教育学校後期課程			0		0		0	
高等専門学校			8	3	6	5	3	2	
特別支援学校高等部			15	15	0	14	14	0	
計			1238	987	251	1319	1031	288	
B 専修学校等入学者	専修学校	高等課程	9	4	5	6	4	2	
		一般課程	0	0	0	1	0	1	
	各種学校		0	0	0	0	0	0	
	公共職業能力開発施設等		0	0	0	0	0	0	
	計		9	4	5	7	4	3	
(小計)			1247	991	256	1326	1035	291	
C 就職者(上記A、Bを除く)			0			2			
D 上記以外の者			3			8			
卒業生総数(A~Dの合計)			1250			1336			

2 県内公立全日制高校学科別進学状況

大学科		令和2年度卒	令和元年度卒
普通科	学年制(コースを除く)	696	725
	国際文化系コース	8	16
	自然科学系コース	28	28
	総合人間系コース	1	4
	健康福祉系コース	0	2
	単位制	64	62
	(小計)	797	837
専門学科	農業科	2	0
	工業科	8	12
	商業科	6	8
	水産科	0	0
	家庭科	0	0
	看護科	0	2
	福祉科	3	4
	理数科	9	6
	体育科	7	9
	音楽科	3	2
	美術科	0	0
	国際科	4	13
	演劇科	1	3
	環境防災科	0	0
	総合科学科	1	0
(小計)	44	59	
総合学科	50	57	
(合計)	891	953	

5. 幼児・児童及び生徒の発育状態

(身長・体重平均値)

令和2年度川西市学校保健統計調査結果より

(身長の単位:cm 体重の単位:kg)

男子		5歳児	6歳	7歳	8歳	9歳	10歳	11歳	12歳	13歳	14歳
身長	川西市	111.3	117.6	123.8	129.4	134.7	140.5	146.6	154.0	161.0	165.8
	兵庫県	110.3	116.4	122.6	128.0	133.5	138.7	145.0	151.9	159.5	164.7
	全国	110.3	116.5	122.6	128.1	133.5	139.0	145.2	152.8	160.0	165.4
体重	川西市	19.2	21.8	24.8	28.0	31.6	35.7	39.7	44.3	49.4	54.1
	兵庫県	18.7	21.2	23.8	26.8	30.2	33.4	38.2	42.5	47.7	52.6
	全国	18.9	21.4	24.2	27.3	30.7	34.4	38.7	44.2	49.2	54.1

(身長の単位:cm 体重の単位:kg)

女子		5歳児	6歳	7歳	8歳	9歳	10歳	11歳	12歳	13歳	14歳
身長	川西市	110.3	116.8	122.8	129.3	135.7	142.0	148.1	152.6	155.0	156.5
	兵庫県	109.4	115.4	121.2	127.5	133.1	140.4	146.2	151.6	154.7	156.4
	全国	109.4	115.6	121.4	127.3	133.4	140.2	146.6	151.9	154.8	156.5
体重	川西市	18.9	21.3	24.2	27.6	31.2	35.0	39.7	43.4	46.7	48.5
	兵庫県	18.5	20.6	23.3	26.5	29.2	33.9	38.1	43.1	46.4	49.8
	全国	18.6	20.9	23.5	26.5	30.0	34.2	39.0	43.8	47.3	50.1

発育測定は例年4月に実施しますが、令和2年度は新型コロナウイルス感染症の影響により、例年よりも遅い時期に実施しております。

6. 幼児・児童及び生徒の発育状態の推移

(身長・体重平均値)

川西市学校保健統計調査結果より

【身長】

男子

(単位:cm)

年度	5歳児	6歳	7歳	8歳	9歳	10歳	11歳	12歳	13歳	14歳
27	109.7	115.9	122.2	127.3	133.2	138.3	144.3	151.5	158.9	165.0
28	109.4	116.2	122.0	127.9	132.6	138.4	144.2	151.3	158.7	164.7
29	109.2	116.0	122.2	127.7	133.2	138.1	144.4	151.4	158.5	164.7
30	109.6	116.0	121.9	128.0	133.0	138.5	144.3	151.5	158.4	164.6
31	109.3	116.1	121.9	127.7	133.3	138.3	144.6	151.7	158.4	164.1
R2	111.3	117.6	123.8	129.4	134.7	140.5	146.6	154.0	161.0	165.8

女子

(単位:cm)

年度	5歳児	6歳	7歳	8歳	9歳	10歳	11歳	12歳	13歳	14歳
27	108.2	114.9	121.3	127.0	132.8	139.3	145.9	151.0	154.7	156.1
28	109.3	115.0	120.9	127.1	133.0	139.4	146.0	151.1	154.2	156.5
29	109.2	115.6	120.9	126.6	133.0	139.7	146.2	151.4	154.7	156.0
30	108.0	115.6	121.4	127.0	132.8	139.7	146.4	151.3	154.6	156.4
31	109.3	115.1	121.1	127.4	133.0	139.4	146.3	151.4	154.5	156.3
R2	110.3	116.8	122.8	129.3	135.7	142.0	148.1	152.6	155.0	156.5

【体重】

男子

(単位:kg)

年度	5歳児	6歳	7歳	8歳	9歳	10歳	11歳	12歳	13歳	14歳
27	18.3	21.1	23.5	26.1	29.7	32.5	36.3	41.4	47.0	52.5
28	18.5	21.0	23.6	26.3	29.3	33.0	36.3	41.1	46.4	52.3
29	18.3	20.9	23.8	26.6	29.4	32.8	37.0	41.4	47.0	52.0
30	18.6	20.9	23.5	26.9	29.9	32.9	37.1	42.3	46.5	51.8
31	18.3	20.9	23.4	26.6	30.0	33.4	37.1	42.5	47.2	51.9
R2	19.2	21.8	24.8	28.0	31.6	35.7	39.7	44.3	49.4	54.1

女子

(単位:kg)

年度	5歳児	6歳	7歳	8歳	9歳	10歳	11歳	12歳	13歳	14歳
27	17.8	20.3	22.9	25.7	28.7	32.4	37.2	41.7	46.2	48.5
28	18.3	20.4	22.8	25.7	28.9	32.6	37.4	41.8	45.2	49.3
29	18.5	20.9	23.5	26.4	29.8	34.0	39.0	43.7	47.2	50.0
30	17.9	20.9	23.2	25.9	29.0	33.0	37.8	42.3	45.8	48.9
31	18.2	20.5	23.5	26.1	29.2	32.9	37.8	42.4	45.8	49.0
R2	18.9	21.3	24.2	27.6	31.2	35.0	39.7	43.4	46.7	48.5

7. 学校給食の状況

	給食の区分	児童生徒数	調理従事者数
小学校	完全給食	7,638人	52人
中学校	ミルク給食	3,862人	ミルクパート7人 (調理は伴わない)
特別支援学校	完全給食	22人	2人

川西市学校給食の主な流れ



8. 県・私立学校・幼稚園一覧表

私立短期大学

(令和3年5月1日現在)

大学名	所在地	電話	創立年月日	学長名
東洋食品工業短期大学	南花屋敷4丁目23番2号	759-4221	S36. 3.10	千本克巳

県立高等学校

高等学校名	所在地	電話	創立年月日	生徒数				学級数	教職員数	校長名	教頭名
				1年	2年	3年	計				
川西明峰高等学校	萩原台西2丁目324番地	757-8826	S51. 4. 1	281	267	266	814	21	62	井上千早彦	小宮山宏之 白井征彰
川西緑台高等学校	向陽台1丁目8番地	793-0361	S44. 4. 1	281	278	266	825	21	58	楠田俊夫	宮本稚子
川西北陵高等学校	緑が丘2丁目14番1号	794-7411	S58. 4. 1	240	276	258	774	20	56	森本成己	山照孝子

私立幼稚園

は兼務で外数

幼稚園名	所在地	電話	創立年月日	園児数				学級数	定員	教職員数	園長名
				3歳	4歳	5歳	計				
鶴之荘幼稚園	小戸1丁目15番13号	759-9159	T13. 4.11	43	26	47	116	6	240	12	仲田よし子
親和幼稚園	霞ヶ丘1丁目3番10号	759-7008	S46. 4. 1	32	29	30	91	6	200	7	安田未廣
藤ヶ丘幼稚園	湯山台1丁目38番地の4	793-6264	S52. 4. 1	110	117	137	364	12	200	18	柿花緑
緑台幼稚園	緑台4丁目1番地の27	793-0970	S45. 4. 1	30	48	46	124	6	240	8	西野啓子
新清和台幼稚園	清和台西4丁目3番地の165	799-4000	S52. 4. 1	40	53	63	156	12	300	21	森友潔
平野幼稚園	水明台4丁目4番地の5	793-5381	S51. 4. 1	60	65	64	189	7	360	11	塩川和子

9. 私立認可保育所・認定こども園・地域保育園一覧表

私立認可保育所

(令和3年5月1日現在)

保育園・保育所名	所在地	電話	認可年月日	入所児童数(人)							定員	園長・所長名
				0歳児	1歳児	2歳児	3歳児	4歳児	5歳児	合計		
ちきゅうっこ保育園	萩原台西1丁目299番地の3	740-5725	H14. 4. 1	5	20	24	28	25	26	128	120名	菅生尚美
つくしんぼ保育所	大和東3丁目1番地の4	794-0602	H15. 4. 1	2	8	12	13	13	13	61	54名	光永富美江
つくしんぼ保育所畦野駅前分園	大和西1丁目65番地の3	794-1107	H23. 4. 1	1	4	-	-	-	-	5	6名	
川西共同保育園	小戸3丁目12番10号	757-9525	H16. 1. 1	3	15	14	18	18	17	85	80名	南博美
川西共同保育園栄町分園	栄町13番4号	758-3798	H26. 4. 1	4	7	7	-	-	-	18	20名	
パステル保育園	滝山町3番11号	757-1888	H16. 3. 23	6	24	24	21	28	27	130	120名	有澤晃子
畦野こどもの里保育園	東畦野1丁目18番32号	794-5359	H19. 1. 1	9	15	24	25	25	25	123	110名	余田純子
多田こどもの森保育園	新田1丁目5番10号	744-0758	H23. 4. 1	15	20	24	24	24	24	131	110名	宇治田裕子
山子屋保育園	一庫字区田3番地の1	795-0373	H23. 4. 1	0	3	8	6	8	5	30	30名	坂上案奈
エンゼルキッズ多田	東多田3丁目4番6号	790-1000	R2. 4. 1	4	11	16	-	-	-	31	40名	森友潔
鶴之荘保育園	小戸1丁目6番13号	758-2020	R2. 4. 1	2	10	12	10	8	1	43	40名	前畑直子
あい保育園キセラ川西	火打1丁目22番22号	759-3105	R2. 4. 1	6	12	14	13	10	5	60	70名	西治千春

他市からの受託児童を除く

小規模保育事業所

保育園・保育所名	所在地	電話	認可年月日	入所児童数(人)							定員	園長・所長名
				0歳児	1歳児	2歳児	3歳児	4歳児	5歳児	合計		
清和台おうち保育園	清和台東3丁目1番地の8	799-9266	H28. 3. 31	2	7	6	-	-	-	15	19名	稲角美絵
はっぴいばーす	見野2丁目35番8号	744-3725	H28. 3. 31	0	1	3	-	-	-	4	19名	三木美砂枝
栄根おうち保育園	栄根2丁目6番26号	755-8056	H29. 4. 1	2	6	7	-	-	-	15	19名	小倉美子
キッズスクエアウッテイト-マス	平野2丁目11番12号	793-8838	H29. 10. 1	3	3	7	-	-	-	13	19名	石田知子
YMCAかわにし保育園	小花1丁目4番11号	758-4678	H30. 4. 1	1	6	8	-	-	-	15	19名	國津香織
あおい宙くしろ	久代4丁目5番28号	755-0234	H30. 4. 1	1	6	8	-	-	-	15	19名	岡田智佐恵
アップル保育園久代	久代2丁目5番41号	759-1101	H31. 4. 1	1	1	6	-	-	-	8	19名	藤原昌子

他市からの受託児童を除く

私立認定こども園

こども園名	所在地	電話	認可年月日	入所児童数(人)							定員	園長・所長名
				0歳児	1歳児	2歳児	3歳児	4歳児	5歳児	合計		
エンゼルキッズ清和台	清和台西4丁目2番地の97	799-7000	H27. 4. 1	5	15	22	43	54	35	174	105名	森友潔
エンゼルキッズ山下(分園)	見野2丁目24番11-301号	795-2800	H24. 4. 1	2	1	9	-	-	-	12	20名	森友潔
美山こども園	美山台3丁目5番地の2	794-7177	H26. 4. 1	1	10	13	30	50	46	150	260名	関西廣樹
めぐみ学園	清和台東4丁目3番地の5	799-0317	H22. 4. 1	0	2	2	10	16	15	45	310名	堀順子
川西けやき坂保育園	けやき坂1丁目21番地の6	799-6117	H27. 4. 1	6	15	18	19	19	23	100	93名	豊國恵子
あおい宙川西	久代6丁目1番91号	767-1510	H28. 4. 1	7	17	17	30	30	30	131	133名	加藤美輪
山下教会めぐみ園	見野2丁目35番3号	794-0180	H26. 4. 1	1	7	7	22	30	30	97	105名	村田洋子
向陽台あすのこども園	向陽台3丁目11番地の64	744-0425	H29. 4. 1	6	12	18	28	24	26	114	117名	樺田小白合
かわにしひよし	中央町15番11号	759-0124	H31. 4. 1	11	22	24	24	22	22	125	150名	前西さとみ

他市からの受託児童を除く

私立地域保育園(認可外保育所の中でも川西市が助成金を交付している保育所)

施設名	所在地	電話	設置年月	入所児童数(人)							定員	設置長・施設長名
				0歳児	1歳児	2歳児	3歳児	4歳児	5歳児	合計		
K・Iキッズ保育園	鼓が滝1丁目4番18号	792-9788	H11. 4.	0	6	4	9	10	4	33	66名	岩井都美子

他市からの受託児童を除く

10. 留守家庭児童育成クラブ一覧表

(令和3年5月1日現在)

クラブ名	学校名	所在地	電話番号
オレンジクラブ	久代小学校内	久代3 - 27 - 9	759-3094
アップルクラブ			744-1144
さくらんぼクラブ	加茂小学校内	加茂3 - 14 - 1	758-0783
マスカットクラブ			744-0757
つくしんぼクラブ	川西小学校内	栄根1 - 1 - 1	758-3191
つばめクラブ			768-6662
めだかクラブ			758-3197
あじさいクラブ	桜が丘小学校内	日高町4 - 1	758-9434
すずらんクラブ			744-3015
たつのこクラブ	川西北小学校内	丸の内町7 - 1	758-3193
らっこクラブ			758-3198
そよかぜクラブ	明峰小学校内	萩原台西3 - 242	757-6242
はるかぜクラブ			757-6249
とんぼクラブ	多田小学校内	多田院1 - 4 - 1	793-4259
こすもすクラブ	多田東小学校内	東多田3 - 21 - 1	792-7429
なでしこクラブ			792-7449
たんぼぼクラブ	緑台小学校内	向陽台1 - 7 - 1	792-9048
ゆうやけクラブ	陽明小学校内	向陽台3 - 6 - 219	793-7513
ひまわりクラブ	清和台小学校内	清和台東2 - 2 - 2	799-4191
こんぺいとうクラブ	清和台南小学校内	清和台西5 - 1 - 2	798-0946
かりんとうクラブ			764-7885
こんぺいとうクラブ分室	川西養護学校内	清和台西2 - 3 - 81	(080)4237-9430
ぼてとクラブ	けやき坂小学校内	けやき坂3 - 1 - 2	799-2490
オリーブクラブ			799-9779
やまびこクラブ	東谷小学校内	見野2 - 30 - 1	794-6982
どんぐりクラブ			794-6983
あめんぼクラブ	牧の台小学校内	大和東1 - 47 - 1	794-4954
なのはなクラブ			794-7222
イルカクラブ	北陵小学校内	丸山台1 - 3 - 2	794-3737
ペンギンクラブ			794-6005

留守家庭児童育成クラブの登録・待機児童者数

(各年度5月1日現在)

	H27	H28	H29	H30	R1	R2
クラブ数	24(1)	24(1)	25(1)	28(1)	28(1)	28(1)
登録児童数	926	993	1039	1127	1160	1169
待機児童数	48	73	113	32	79	122
対象学年	1～4年生	1～5年生	全学年	全学年	全学年	全学年

()は分室

社 会 教 育

1. 文化財・成人式

(1) 発掘調査実施件数 (単位:件)

遺跡名	28年度	29年度	30年度	元年度	2年度
加茂遺跡	4	1	6	4	4
その他	12	5	15	11	9
合計件数	16	6	21	15	13
合計面積(m ²)	130	49	156	363	162

(2) 文化財保存啓発事業参加者数 (単位:人)

事業名	28年度	29年度	30年度	元年度	2年度
文化財講座	154	69	-	172	-
文化財ハイキング	12	32	24	-	-
加茂遺跡スタンプラリー	130	157	173	169	-
発掘調査現地説明会	-	-	-	-	-
文化財ボランティア養成講座	46	52	102	62	-
合計	342	310	299	403	-

令和2年度は新型コロナウイルス感染症拡大防止のため未実施。

(3) 文化財施設入館者数 (単位:人)

施設名	28年度	29年度	30年度	元年度	2年度
文化財資料館	3,313	3,106	3,843	3,614	1,363
郷土館	10,348	9,229	7,338	7,732	1,271
歴史民俗資料館	1,371	1,115	998	1,380	859
合計	15,032	13,450	12,179	12,726	3,493

令和2年3月7日～同年6月1日まで臨時休館(3施設)、令和2年11月26日～同年12月7日及び令和3年1月25日～同年3月15日まで臨時休館(郷土館)

(4) 文化財施設啓発事業参加者数 (単位:人)

施設名	28年度	29年度	30年度	元年度	2年度
文化財資料館	524	609	671	1,081	86
郷土館	672	713	714	961	-
合計	1,196	1,322	1,385	2,042	86

令和2年度は新型コロナウイルス感染症拡大防止のため未実施。小学校への出前授業等を参加者に含む。

(5) 成人式開催状況 (単位:人/%)

年度	28年度	29年度	30年度	元年度	2年度
開催月日	1月9日	1月8日	1月14日	1月13日	1月11日
開催場所	文化会館	文化会館	キセラホール	キセラホール	川西能勢口駅周辺施設
対象者数	1,498	1,587	1,588	1,650	1,568
参加者数	859	924	994	881	-
参加率	57.3	58.2	62.6	53.4	-

令和2年度は新型コロナウイルス感染症拡大防止のため会場を変更、ライブ配信とともに実施。受付は設けていないため、参加者数、参加率不明。

2. 中央図書館

(1) 基礎データ (各年度末現在または各年度実績)

		令和2年度	令和元年度	比較増減
人口	(人)	152,104	153,168	1,064
登録者数	(人)	57,554	60,758	3,204
(有効期限内の登録者数)	(人)	(22,425)	(24,589)	
川西市在住・在勤・在学者	(人)	40,361	42,377	2,016
阪神6市1町在住者	(人)	15,053	16,326	1,273
池田市・豊能町相互利用	(人)	2,140	2,055	85
貸出者数	(人)	170,965	239,162	68,197
川西市在住・在勤・在学者	(人)	132,473	184,660	52,187
阪神6市1町在住者	(人)	35,218	49,253	14,035
池田市・豊能町相互利用	(人)	3,274	5,249	1,975
蔵書冊数	(冊)	322,523	323,516	993
貸出冊数	(冊)	506,889	622,920	116,031
川西市在住・在勤・在学者	(冊)	393,738	480,843	87,105
阪神6市1町在住者	(冊)	104,231	127,971	23,740
池田市・豊能町相互利用	(冊)	8,920	14,106	5,186
業務日数	(日)	245	265	20
図書館費決算見込み額(人件費含まず)	(千円)	136,865	129,910	6,955
資料費決算見込み額	(千円)	20,250	20,971	721

人口: 兵庫県推計人口による

登録者数: 6年間利用のない登録者を削除。

業務日数: 新型コロナウイルス感染症対策による休館期間を除く。

(2) 指数 (各年度末現在または各年度実績)

		令和2年度	令和元年度	比較増減
登録率	/ × 100 (%)	37.8	39.7	1.9
蔵書	市民1人あたり蔵書冊数 / (冊)	2.1	2.1	0.0
	蔵書回転率 / (冊)	1.6	1.9	0.3
貸出	1日あたり貸出冊数 / (冊)	2,068.9	2,350.6	281.7
	1日あたり貸出者数 / (人)	697.8	902.5	204.7
	1人あたり貸出冊数 / (冊)	3.0	2.6	0.4
	人口1人あたり貸出冊数 / (冊)	3.3	4.1	0.8
	登録者1人あたり貸出冊数 / (冊)	8.8	10.3	1.5
	1冊あたり貸出コスト / (円)	270.0	208.6	61.4
市民1人あたり資料費	/ (円)	133.1	136.9	3.8

(3) 蔵書資料

蔵書数

	計	一般書	児童書	C D	DVD	録音図書		点字 図書	マルチ メディ	エプロ ンシアター	
						テープ	デジタル				
R2年度末	322,523	249,522	67,707	3,703	391	431	109	555	39	66	
R1年度末	323,516	249,355	68,796	3,696	492	441	101	537	39	59	
比較増減	993	167	1,089	7	101	10	8	18	0	7	
内訳	購入	10,063	8,110	1,902	17	14	0	8	12	0	0
	寄贈	210	167	30	0	0	0	0	6	0	7
	除籍	11,266	8,110	3,021	10	115	10	0	0	0	0

<注>： 児童書には紙芝居を含む

録音図書・点字図書はタイトル数

録音図書(デジタル)の購入欄は購入と自館作成数、寄贈欄はサビエ等のダウンロードで図書館の蔵書としたものも含む

点字図書の購入欄は自館作成数、寄贈欄はサビエ等のダウンロードのうち図書館の蔵書としたものを含む

⑤エプロンシアターは事務用として過去に購入していたものを団体貸出ができるように登録を行った

蔵書図書の分類・区分別冊数(令和3年3月31日現在)

区分 分類	区分計	一般書		児童書	
		冊数	構成比	冊数	構成比
分類計	317,229	249,522	100.0	67,707	100.0
0 総記	7,038	6,497	2.6	541	0.8
1 哲学・宗教	10,728	10,278	4.1	450	0.7
2 歴史・地理	24,019	22,004	8.8	2,015	3.0
3 社会科学	31,983	30,344	12.2	1,639	2.4
4 自然科学・医学	18,411	14,669	5.9	3,742	5.5
5 技術・家政学	16,754	15,593	6.3	1,161	1.7
6 産業	6,606	5,831	2.3	775	1.1
7 芸術・スポーツ	23,110	21,046	8.4	2,064	3.1
8 言語	4,476	3,970	1.6	506	0.7
9 文学	64,208	39,727	15.9	24,481	36.2
F 日本近代小説	66,088	66,088	26.5	-	-
M 日本近代随筆	8,875	8,875	3.6	-	-
C 郷土資料	4,611	4,600	1.8	11	0.0
E 絵本	29,196	-	-	29,196	43.1
W 紙芝居	1,126	-	-	1,126	1.7

<注>： 蔵書数のうち一般書と児童書の明細

(4) 年間行事(令和2年度実績)

定例行事 4～8月は中止

	実施日(対象者)
ビデオ映写会	毎月第2・3日曜日(一般)
おはなしのくに	毎月第4土曜日(乳児・幼児・児童) 1・2月は中止
かわにしぶっくらぶ	毎月第2金曜日(児童～一般) 2月は中止

展示 4～6月は中止

	内 容
月例展示	月単位でテーマを設定し、図書等の展示を行う
特別・臨時展示	かわにし人権・平和展、読書週間特別展示、西野亮廣氏えんとつまちのプエル展、芥川・直木賞など

講座・講演

	実施日	内 容(対象)
音訳ボランティア講座	11/27	音訳ボランティア活動に必要な技術の習得を目的とし、ヴォイストレーニングやデージー図書作成のための講習、テキストを使っての読みの練習などを実施した。

行事

	実施日	内 容
子ども読書週間行事	6・7月	6/14～7/5 「きんたくんのおたのしみ袋(ぶっくらぶ)」
読書週間行事	10・11月	10/28～11/9「メグミくんとトモちゃんのおたのしみ袋(ぶっくらぶ)」 11/1 DVD上映会「おしりたんてい」
お正月会	1/9	お正月にちなんだ読み聞かせ、パネルシアター、紙芝居 お年玉(手作りの絵馬)のプレゼント

見学・実習・体験

	実施日	対 象(内容)
就業体験	11月	特別支援学校(高校2年生)(図書館業務の体験)
図書館の学校	7月 9～11月	小学3年生(学校へ職員が出向き図書館業務の説明、プロジェクターでの館内案内、ペープサートによるマナー講座、絵本の読み聞かせ、質疑応答)

3. 公民館

(1) 令和2年度公民館事業対象別講座数及び講座回数

対象	川西		川西南		明峰		多田		緑台		けやき坂		清和台		東谷		北陵		黒川		計	
	講座数	回数	講座数	回数	講座数	回数	講座数	回数	講座数	回数	講座数	回数	講座数	回数	講座数	回数	講座数	回数	講座数	回数	講座数	回数
子ども																						
一般																						
男性																						
高齢者																						
子どもと保護者																						
その他																						
合計																						

新型コロナウイルス感染症
拡大予防のため、全館講座
の開催を中止した。

(2) 令和2年度公民館事業系統別講座数及び講座回数

分野	学習内容	川西		川西南		明峰		多田		緑台		けやき坂		清和台		東谷		北陵		黒川		計	
		講座数	回数	講座数	回数	講座数	回数	講座数	回数	講座数	回数	講座数	回数	講座数	回数	講座数	回数	講座数	回数	講座数	回数	講座数	回数
家庭生活・ 家庭教育	育児・保育・しつけ																						
	読書・読み聞かせ																						
	自然観察・天体観測																						
	健康・成人病予防・薬品																						
	料理・食品・食生活																						
	年中行事・冠婚葬祭																						
	その他																						
現代的課題	自然保護・環境問題																						
	国際理解・国際情勢																						
	政治・経済問題																						
	男女共同参画																						
	高齢化・少子化																						
	福祉社会																						
	同和問題・人権教育																						
商品知識・消費者保護																							
その他																							
市民意識	郷土の歴史・人物																						
	郷土の産業																						
	郷土の自然																						
	ボランティア・NPO																						
	金融・年金・保険・税金																						
	自治体の行政施策																						
	地域防災対策・安全																						
その他																							
体育・ スポーツ	柔道・剣道等武道																						
	体操・トレーニング																						
	ニュースポーツ																						
	その他																						
指導者	各種指導リーダー養成																						
趣味・ けいこごと	音楽(演奏・演劇)																						
	芸術鑑賞(音楽・演劇)																						
	美術(絵画・版画等)																						
	華道・茶道・書道																						
	工芸・陶芸																						
	ダンス・舞踏																						
	工作																						
	芸能																						
	その他																						
一般教養	パソコン教室・IT講習																						
	外国語																						
	文学																						
	歴史																						
その他																							
その他	発表会・作品展示会																						
	その他																						
合計																							

新型コロナウイルス感染症
拡大予防のため、全館講座
の開催を中止した。

(3) 登録グループ数及び人数

公民館名		平成29年度	平成30年度	令和元年度	令和2年度
中央・川西	グループ数	101	95	100	93
	人数	2,836	2,904	2,792	2,167
川西南	グループ数	38	39	38	36
	人数	421	395	377	339
明 峰	グループ数	47	48	46	44
	人数	1,129	1,138	789	724
多 田	グループ数	44	44	38	33
	人数	555	566	466	382
緑 台	グループ数	78	74	76	75
	人数	1,646	1,577	1,535	1,289
けやき坂	グループ数	39	41	37	27
	人数	519	505	432	321
清和台	グループ数	52	51	46	45
	人数	746	709	633	559
東 谷	グループ数	65	65	64	62
	人数	1,080	965	919	853
北 陵	グループ数	50	47	48	47
	人数	833	793	750	698
黒 川	グループ数	3	3	3	4
	人数	33	35	35	80
合 計	グループ数	517	507	496	466
	人数	9,798	9,587	8,728	7,412
	1グループあたりの人数	19.0	18.9	17.6	15.9

(4) 利用件数及び延利用人数

公民館名		平成29年度	平成30年度	令和元年度	令和2年度
中央・川西	件数	3,065	2,302	2,322	1,243
	延人数	78,051	41,725	36,877	14,962
川西南	件数	1,016	1,036	929	611
	延人数	16,877	16,751	13,386	7,439
明 峰	件数	1,227	1,236	1,276	736
	延人数	21,147	19,789	18,034	11,191
多 田	件数	1,141	1,060	980	419
	延人数	17,746	15,294	14,897	5,368
緑 台	件数	1,611	763	1,460	864
	延人数	30,992	12,188	23,415	10,349
けやき坂	件数	1,341	1,222	983	492
	延人数	19,944	18,503	14,366	6,854
清和台	件数	1,356	1,263	1,126	718
	延人数	19,683	16,734	14,209	8,860
東 谷	件数	1,781	1,821	1,737	1,112
	延人数	27,838	24,895	23,532	14,790
北 陵	件数	1,257	1,200	1,136	734
	延人数	21,325	20,591	19,072	11,228
黒 川	件数	173	229	151	48
	延人数	3,356	3,589	3,210	468
合 計	件数	13,968	12,132	12,100	6,977
	延人数	256,959	190,059	180,998	91,509

緑台公民館は、平成30年9月1日～平成31年2月28日まで耐震補強・改修工事のため、貸館していない。

中央公民館は平成30年8月31日までで閉館、川西公民館は平成30年9月25日から閉館。

新型コロナウイルス感染症予防のため、令和2年4月7日～5月31日貸館中止。また令和2年度は活動の種類によって貸館制限を行った期間があった。

(5) 図書室蔵書冊数及び貸出冊数

公民館名		平成29年度		平成30年度		令和元年度		令和2年度	
		蔵書冊数	貸出冊数	蔵書冊数	貸出冊数	蔵書冊数	貸出冊数	蔵書冊数	貸出冊数
中央・川西	一般	4,943	7,682	4,145	5,203	4,081	5,588	4,081	5,224
	児童	5,090	12,020	4,869	9,859	4,919	11,558	4,986	10,182
	計	10,033	19,702	9,014	15,062	9,000	17,146	9,067	15,406
川西南	一般	3,568	2,099	3,647	2,216	3,707	2,107	3,316	2,014
	児童	5,533	3,464	5,661	2,602	5,509	2,454	5,141	1,561
	計	9,101	5,563	9,308	4,818	9,216	4,561	8,457	3,575
明峰	一般	6,054	6,058	6,134	6,719	6,126	6,826	5,991	7,442
	児童	4,712	4,944	4,841	5,429	4,716	5,135	4,707	6,546
	計	10,766	11,002	10,975	12,148	10,842	11,961	10,698	13,988
多田	一般	4,300	5,230	4,377	7,814	4,466	6,354	4,438	5,852
	児童	5,699	7,645	5,606	8,545	5,725	6,762	5,759	5,542
	計	9,999	12,875	9,983	16,359	10,191	13,116	10,197	11,394
緑台	一般	8,774	14,412	7,204	6,761	7,273	12,249	7,351	12,716
	児童	6,064	7,477	6,071	3,478	5,961	4,960	6,078	6,614
	計	14,838	21,889	13,275	10,239	13,234	17,209	13,429	19,330
けやき坂	一般	6,262	5,543	6,402	6,189	6,445	4,647	6,385	4,276
	児童	5,816	10,990	5,941	9,784	6,061	7,029	6,221	4,486
	計	12,078	16,533	12,343	15,973	12,506	11,676	12,606	8,762
清和台	一般	4,248	8,091	4,208	7,545	4,210	6,998	4,278	7,438
	児童	8,619	6,671	8,336	6,038	8,031	5,374	8,021	3,762
	計	12,867	14,762	12,544	13,583	12,241	12,372	12,299	11,200
東谷	一般	3,847	8,728	3,967	10,235	4,012	9,198	3,846	8,799
	児童	4,603	6,336	4,718	8,118	4,779	6,231	4,640	3,548
	計	8,450	15,064	8,685	18,353	8,791	15,429	8,486	12,347
北陵	一般	5,345	8,526	5,422	8,244	5,484	6,977	5,517	6,927
	児童	5,798	6,421	5,893	6,697	5,996	6,034	6,110	4,251
	計	11,143	14,947	11,315	14,941	11,480	13,011	11,627	11,178
黒川	一般	1,079	0	1,079	0	1,079	0	1,079	0
	児童	1,071	0	1,071	0	1,071	0	1,071	0
	計	2,150	0	2,150	0	2,150	0	2,150	0
合計	一般	48,420	66,369	46,585	60,926	46,883	60,944	46,282	60,688
	児童	53,005	65,968	53,007	60,550	52,768	55,537	52,734	46,492
	計	101,425	132,337	99,592	121,476	99,651	116,481	99,016	107,180

緑台公民館は、平成30年9月1日～平成31年1月31日まで耐震補強・改修工事のため図書室休室。

蔵書数は、平成30年度まで中央公民館、令和元年度から川西公民館の冊数。貸出数は平成30年8月31日まで中央公民館、平成30年9月25日から川西公民館で集計。

4.生涯学習短期大学レフネック

(1)レフネックの募集状況

(単位:人)

年度	学 科		応募者数	入学許可人数	平均年齢(歳)
30	25期生	景観園芸学科	91	91	71.2
		「地域」文化論学科	130	100	73.6
01	26期生	こころの未来学科	127	100	71.1
		エネルギー変換工学科	59	59	74.7
02	27期生	宇宙・生命学科			
		日本史学科			

令和2年度は、新型コロナウイルス感染症拡大防止のため事業をすべて中止。

(2)令和2年度レフネックオープン講座受講状況

(単位:人)

講 座 名	講座回数	一般受講者数	学生受講者数	延受講者数
減災と復興・・・次の大災害に備える	4回コース			
日本の古典に親しむ	4回コース			
持続可能な社会に向けた生物模倣技術	4回コース			

令和2年度は、新型コロナウイルス感染症拡大防止のため事業をすべて中止。

5. 指定・登録文化財一覧表

(令和3年6月1日現在)

	区分	種類	物件名	所在地	所有者・管理者	指定・登録年月日
1	国 指 定	建	満願寺九重塔	満願寺町7	満願寺	S28.8.29
2		〃	多田神社本殿・拝殿・随神門	多田院多田所町1	多田神社	S41.6.11
3		絵	絹本着色阿弥陀二十五菩薩来迎図	-	小童寺・大阪市立美術館	M37.2.18
4		〃	絵本墨画善教房絵詞	-	個人・サントリー美術館	S9.1.30
5		〃	紙本金地著色泰西王侯騎馬図	-	個人・サントリー美術館	S34.6.27
6		〃	紙本着色四季花鳥図	-	個人・サントリー美術館	S59.6.6
7		工	小倉山蒔絵硯箱	-	個人・サントリー美術館	S28.3.31
8		〃	桐竹鳳凰蒔絵文台及硯箱	-	個人・サントリー美術館	S36.2.17
9		〃	菊蒔絵文台	-	個人・サントリー美術館	S37.6.21
10		古	多田神社文書	多田院多田所町1	多田神社	S63.6.6
11		史	多田院	多田院多田所町1	多田神社	S26.6.9
12		〃	加茂遺跡	加茂1丁目、南花屋敷2丁目	市ほか	H12.7.31 H23.2.7(追加指定) H27.3.10(追加指定)
13	県 指 定	建	多田神社南門	多田院多田所町1	多田神社	S43.3.29
14		〃	多田神社東門	〃	〃	〃
15		〃	多田神社西門	〃	〃	〃
16		〃	六所神社本殿	〃	〃	S44.3.25
17		〃	巖島神社本殿	〃	〃	〃
18		〃	春日神社本殿	久代3丁目27	春日神社	S49.3.22
19		〃	満願寺本堂内宮殿	満願寺町7	満願寺	S61.3.25
20		彫	木造薬師如来坐像(栄根寺)	南花屋敷2丁目13-10	西光寺(大阪府池田市)・文化財資料館	S36.8.23
21		〃	木造千手観音菩薩立像	満願寺町7	満願寺	S53.3.17
22		〃	木造聖観音菩薩立像	〃	〃	S55.3.25
23		〃	木造十一面観音菩薩立像	〃	〃	〃
24		〃	木造金剛力士立像	〃	〃	S56.3.24
25		考	栄根遺跡出土墨壺	南花屋敷2丁目13-10	市・文化財資料館	S62.3.24
26		〃	勝福寺古墳出土品	〃	勝福寺、市・文化財資料館	H26.3.14
27		民	旧下堂家住宅	美山台3丁目5-1	市・歴史民俗資料館	S54.3.20

	区分	種類	物件名	所在地	所有者・管理者	指定・登録年月日
28	県 指 定	民	旧福田家住宅	美山台3丁目5-1	市・歴史民俗資料館	S55.3.25
29		史	勝福寺古墳	火打2丁目393	勝福寺・市	H26.3.14
30		天	小戸神社の大クス	小戸1丁目13-17	小戸神社	S41.3.22
31	市 指 定	建	多太神社本殿	平野2丁目20-21	多太神社	S46.11.1
32		〃	稲荷神社本殿	東畦野3丁目17-1	稲荷神社	〃
33		〃	小戸神社本殿	小戸1丁目13-17	小戸神社	H22.6.18
34		〃	徳林寺宝篋印塔	黒川字田中225	徳林寺	S43.10.31
35		〃	慶積寺宝篋印塔	一庫3丁目24	慶積寺	S43.11.21
36		〃	慶積寺五輪塔	〃	〃	〃
37		〃	無縫塔	西畦野1丁目7	小童寺	S46.11.1
38		〃	十三仏	〃	〃	〃
39		〃	宝篋印塔	東畦野6丁目13-22	慶昌寺	S51.11.1
40		彫	木造毘沙門天立像	満願寺町7	満願寺	S42.11.2
41		〃	木造如来坐像	山下町19	甘露寺	〃
42		〃	木造阿弥陀如来坐像	〃	〃	〃
43		〃	木造聖観音菩薩立像	一庫3丁目24	慶積寺	S47.11.1
44		〃	木造不動明王立像	〃	〃	〃
45		〃	多田神社随神門の随神	多田院多田所町1	多田神社	S56.1.28
46		〃	木造十一面観音菩薩立像	小花1丁目17-15	観音寺	H22.6.18
47		工	多田神社神輿	多田院多田所町1	多田神社	S49.3.30
48		〃	多田神社本殿内宮殿	〃	〃	〃
49		〃	多田神社本殿内厨子	〃	〃	〃
50		〃	瓦製狛犬	久代3丁目27	春日神社	H14.3.12
51		〃	木造狛犬	小戸1丁目13-17	小戸神社	H22.6.18
52		書	大般若経600巻	満願寺町7	満願寺	S49.3.30
53		考	町石	加茂2丁目4	阿弥陀寺	S47.11.1
54		〃	多太神社社号標石	平野2丁目20-21	多太神社	〃
55		〃	栄根遺跡出土木舟	南花屋敷2丁目13-10	市・文化財資料館	S60.11.29
56		史	満願寺書院庭園	満願寺町7	満願寺	S42.11.2
57		〃	満願寺五輪塔群	〃	〃	〃
58		〃	多田銀銅山国崎字小路坑道群	国崎字小路13ほか	猪名川上流広域ごみ処理施設組合	H27.3.31
59		〃	多田銀銅山国崎字知明・卯ノ戸坑道群	国崎字知明・卯ノ戸地内	県立一庫公園	H27.9.4
60		天	満願寺の樹林	満願寺町7	満願寺	S56.1.28

	区分	種類	物件名	所在地	所有者・管理者	指定・登録年月日	
61	市 指 定	天	平野神社社叢	笹部2丁目35	平野神社	S60.11.29	
62		"	慶積寺のカヤ	一庫3丁目24	慶積寺	"	
63		"	黒川字奥瀧谷エドヒガン群落	黒川字奥瀧谷1-1ほか	能勢電鉄(株)	H23.9.9	
64		"	水明台1丁目エドヒガン群落	水明台1丁目7-1ほか	市	"	
65		"	国崎字小路エドヒガン群落	国崎字小路13ほか	猪名川上流広域ごみ処理施設組合	H27.3.31	
66		"	国崎字知明・卯ノ戸エドヒガン群落	国崎字知明・卯ノ戸地内	県立一庫公園	H27.9.4	
67		"	黒川字奥山ブナ群落(妙見山のブナ林)	黒川字奥山1-8の一部	真如寺(大阪府能勢町)	H28.3.25	
68		"	黒川字奥瀧谷台場クヌギ群落	黒川字奥瀧谷16の一部	能勢電鉄(株)	H29.5.25	
69		"	清和台東3丁目コナラ群落	清和台東3丁目3-1ほか	市	H30.4.19	
70		天	一庫字唐松エドヒガン群落	一庫字唐松4-1の一部	(独)水資源機構一庫ダム管理所	R3.4.22	
71		"	黒川字大谷台場クヌギ群落	黒川字大谷4-1ほか	個人	"	
72 ~ 86		国 登 録	建	旧平安家住宅主屋ほか14棟	下財町4-1	市・郷土館	H8.12.20 H9.5.7
87 ~ 89			"	旧平賀家住宅主屋ほか2棟	"	市・郷土館	H8.12.20 H9.5.7 H31.3.29
90 ~ 92	"		水口家住宅主屋ほか2棟	-	個人	H17.11.10	
93	"		多田神社宝物殿	多田院多田所町1	多田神社	H31.3.29	
94 ~ 99	"		東多田夢勝庵主屋ほか5棟	東多田2丁目647-1	(株)プランテック	H31.3.29	
100・ 101	市 登 録	"	平野鉦泉工場跡旧御料品製造所(アサヒ飲料株式会社 三ツ矢記念館)及び旧源泉地施設	平野3丁目	アサヒ飲料(株)	H31.3.28	

施設 の 概 要

1 . 教育支援センター（こども若者相談センター）



開設年月日	平成10年4月1日 (平成19年6月4日移転) (平成30年4月1日名称変更)
-------	---

所在地	川西市栄町11番3号 パルティK2 北棟2F
電話・FAX	電話 758 - 8680(代表) FAX 759 - 6484 757 - 8080(教育相談) 758 - 1728(学びのスペース「セオリア」)
最寄り駅	阪急電鉄・能勢電鉄「川西能勢口駅」 JR「川西池田駅」
施設概要	相談室(5)・コンピュータールーム(1)・プレイルーム(2)・会議室(1) 事務室・学びのスペース「セオリア」活動室
事業内容	教育相談の実施・学びのスペース「セオリア」の運営・スクールソーシャルワーカーに関すること
利用日(開館時間)	月～金曜日(午前9時～午後5時)
使用申込(利用方法)	教育相談の来所相談は、事前に電話予約が必要 学びのスペース「セオリア」の入室は、学校を通じて入室申請手続きが必要
休館日	土・日・祝日・年末年始(12月29日～1月3日)

2 . 青少年センター

開設年月日	昭和41年4月1日 (平成19年6月4日移転) (平成30年9月25日移転) (令和3年4月1日移転)
-------	--

所在地	川西市中央町12 - 1
電話・FAX	電話 759 - 9424(代表) FAX 740 - 1339
最寄り駅	能勢電鉄「川西能勢口駅」
施設概要	教育委員会事務局 教育保育課内
事業内容	非行防止対策事業・青少年の健全育成及び安全確保事業・情報発信事業
利用日(開館時間)	月～金曜日(午前9時～午後5時)
休館日	土・日・祝日・年末年始(12月29日～1月3日)

3. 社会教育施設

(1) 文化財資料館

開設年月日 平成5年11月20日

所在地	川西市南花屋敷2丁目13番10号	
電話・FAX	電話・FAX 757-8624	
最寄り駅	JR「川西池田駅」、阪急バス「南花屋敷バス停」	
施設概要	展示室、資料整理室、収蔵庫 777m ²	
事業内容	市内遺跡出土遺物の整理、収蔵、展示及び夏休み子ども考古学教室などの普及啓発事業	
利用日(開館時間)	火～日曜日(午前9時30分～午後5時)	
使用申込(利用方法)	団体(20名以上)で見学の際には、同館へ事前連絡が必要	
使用料(入館料)	無料	
休館日	月曜日(月曜日が祝日の場合は翌日)・年末年始(12月28日～1月4日)	

(2) 郷土館

開設年月日 昭和63年11月1日

所在地	川西市下財町4番1号	
電話・FAX	電話・FAX 794-3354	
最寄り駅	能勢電鉄「山下駅」	
施設概要	旧平安家住宅(国登録有形文化財・大正時代・1,645m ²)、旧平賀家住宅(国登録有形文化財・大正時代・259m ²)、ミュージーレスポアール(青木大乘・平通武男両画伯の絵画を常設展示・499m ²)、アトリエ平通(平通武男画伯のアトリエ再現・72m ²)	
事業内容	和・洋の建築文化財、絵画の公開と普及啓発事業の実施	
利用日(開館時間)	火～日曜日(午前10時～午後4時30分)	
使用申込(利用方法)	団体(20名以上)で見学の際には、同館へ事前連絡が必要	
使用料(入館料)	一般300円、高校・大学生200円、小・中学生150円、団体・障がい者など減免	
休館日	月曜日(月曜日が祝日の場合は翌日)・年末年始(12月28日～1月4日)	

(3) 歴史民俗資料館

開設年月日 昭和53年5月

所在地	川西市美山台3丁目5番地の1	
電話・FAX(社会教育課へ)	電話740-1244・FAX740-1327	
最寄り駅	能勢電鉄「日生中央駅」	
施設概要	旧福田家住宅(県指定重要有形民俗文化財・江戸時代中期・91m ²)、旧下堂家住宅(県指定重要有形民俗文化財・江戸時代後期・65m ²)	
事業内容	江戸時代の移築民家を公開	
利用日(開館時間)	3月～11月の土・日・祝日(午前10時～午後4時)	
使用申込(利用方法)	開館日以外に団体(20名以上)での見学を希望する際には、社会教育課へ要相談	
使用料(入館料)	無料	
休館日	12月～2月(冬季)・3月～11月の平日	

(4) 中央図書館

開設年月日 平成3年4月12日



所在地	川西市栄町25番1号 アステ川西内	
電話・FAX	電話 755-2424 FAX 755-2458	
ホームページ	https://www.lics-saas.nexs-service.jp/kawanishi/ スマートフォン用 https://www.lics-saas.nexs-service.jp/kawanishi/spopac/index.do	
最寄り駅	阪急電鉄・能勢電鉄「川西能勢口駅」 JR「川西池田駅」	
施設概要	延べ床面積2927.77㎡(地下2階～地上6階の専有部分面積)(専用駐車場:なし) 4階 閲覧開架スペース・おはなしのへや・対面朗読室・事務室ほか 5階 閲覧開架スペース・調査相談室・視聴覚室ほか	
事業内容	資料収集・個人貸出・団体貸出・相互貸借・読書案内・障がい者サービス・図書館行事・登録グループ・公民館図書室との連携・子ども読書活動等	
開館日	月及び水～金曜日(午前10時～午後7時)、土・日曜日及び祝日(午前10時～午後5時)	
閉館日	館内整理日:月末、12月は28日(火・土・日・祝日と重なる場合はその日以外において月末に最も近い日)、特別整理期間(2週間以内)	
休館日	火曜日(祝日と重なる場合はその翌日)、年末年始(12月29日～1月3日)	
利用方法	個人貸出	利用資格:川西市・尼崎市・西宮市・芦屋市・伊丹市・宝塚市・三田市及び猪名川町に住所のある人、市内の事業所に勤務する人、市内の学校・幼稚園又は保育所に在籍する人 貸出内容:図書12冊・CD2点まで/2週間以内 (ただしマルチメディアDAISY図書は図書12冊の範囲内で2点まで)
	池田市豊能町相互利用	利用資格:図書館相互利用に関する協定による池田市民(平成28年4月1日～)・豊能町民(平成30年1月4日～) 貸出内容:図書5冊/2週間以内 (なお予約、自習席の利用は除く)
	身体障がい者	郵送貸出:市内に居住する身体障害者手帳1～3級を交付されている人(図書15冊まで・4週間以内) 対面朗読:視覚障がいのある市内居住者に対面朗読室での図書の朗読 点訳・音訳:市内居住者へ希望図書の点訳または音訳 デイジー図書再生機の貸出:視覚障がいのある市内居住者で、機器を持たない人へ貸出(3ヶ月前から申込・4週間以内、なお貸出・返却に来館できる人に限る)
	団体貸出	利用資格:市内の学校園・団体等(登録が必要) 貸出内容:200冊まで/8週間以内
	レファレンス	調査相談室・電話等での調査相談
	相互貸借	阪神6市1町立・県立・国立国会図書館等所蔵資料の貸借
	予約	貸出中の図書の予約(インターネット・館内利用者用端末からも可)インターネット予約に限り、貸出可能な図書の予約も可
	複写	館内資料の複写(有料)
	ビデオ映写会	子ども向け・おとな向け別にビデオの映写会
	おはなしのくに	乳幼児・小学生を対象に絵本の読みきかせ・語り(ストーリーテリング)等
自習席	30席(図書館カードが必要)	
電子図書館	利用資格:川西市に住所のある人、市内の事業所に勤務する人、市内の学校・幼稚園又は保育所に在籍する人 貸出内容:電子書籍3冊/2週間以内	
その他禁止事項等	飲食・携帯電話での通話等	

(5) 公民館

()内は、当初の設置年月日

名称	所在地	開館年月日	施設の概要
 川西公民館	火打1丁目12番16号 キセラ川西プラザ福祉棟3階 電話 758-0103 F A X 757-1227	H30.9.25	キセラ川西プラザ 鉄骨造3階建 図書室、集会室(111m ²)、視聴覚室 調理室、和室、講座室、会議室、児童室
 川西南公民館	久代3丁目16番29号 電話 757-8623 F A X 757-6429	(S40.4.1) S55.5.1	鉄筋コンクリート造2階建 図書室、料理室、大集会室(144m ²) 視聴覚室、和室、工作室、会議室 コミュニティ室
 明峰公民館	萩原台西3丁目282番地の11 電話 759-6901 F A X 759-6934	H2.5.12	鉄筋コンクリート造2階建 図書室、調理室、集会室(131.92m ²) 和室、幼児室、講座室、創作室 コミュニティ室
 多田公民館	多田院1丁目5番1号 電話 793-0011 F A X 793-3438	(S35.4.1) S52.5.1	鉄筋コンクリート造2階建 図書室、料理室、視聴覚室、和室 幼児コーナー、集会室(89.52m ²) 会議室、コミュニティ室
 緑台公民館	向陽台1丁目6番地の38 電話 792-4951 F A X 792-4952	(S50.4.1) S63.5.1	鉄筋コンクリート造2階建 図書室、調理室、集会室(119.81m ²) 和室、幼児室、軽運動室、創作室 会議室
 けやき坂公民館	けやき坂2丁目63番地の1 電話 798-0770 F A X 798-0771	H10.5.11	鉄筋コンクリート造2階建 図書室、調理室、集会室(124.13m ²) 視聴覚室、和室、幼児室、創作室 コミュニティ室
 清和台公民館	清和台西3丁目1番地の7 電話 798-1280 F A X 798-1281	(S48.4.1) S59.5.1	鉄筋コンクリート造2階建 図書室、調理室、集会室(146.90m ²) 和室、幼児室、創作室、会議室
 東谷公民館	見野2丁目21番11号 電話 794-0004 F A X 794-0226	(S35.4.1) S49.5.1	鉄筋コンクリート造3階建 図書室、料理室、集会室(99.45m ²) 和室、講座室、会議室、コミュニティ室
 北陵公民館	丸山台1丁目5番地の2 電話 794-9090 F A X 794-9099	H10.5.11	鉄筋コンクリート造2階建 図書室、調理室、集会室(116.64m ²) 視聴覚室、和室、幼児室、創作室 コミュニティ室
 黒川公民館	黒川字谷垣内295番地 電話 738-0107 F A X 738-0107	(S44.4.1) S52.4.1	木造 図書室、調理室、講座室3室、 仮設講堂(107.37m ²)

各種委員会・団体

各種委員会・団体名称、代表者、事務局

(令和3年6月1日現在)

委員会・団体名	代表者	委員数 (役員数)	事務局
川西市青少年問題協議会	次回開催時に決定	16	こども支援課
川西市子ども・子育て会議	会長 農野 寛治	15	こども支援課
川西市青少年育成市民会議	会長 熊田 早苗	7	社会教育課
川西市立学校校区審議会	次回開催時に決定	12	就学・給食課
川西市いじめ問題対策委員会	委員長 三村 寛一	6	教育保育課
いじめ対応川西市ネットワーク会議	会長 大西 ゆかり	42	教育保育課
川西市教育支援委員会	次回開催時に決定	24	教育保育課
川西市文化財審議委員会	委員長 足立 裕司	5	社会教育課
川西市社会教育委員の会	議長 野崎 洋司	10	社会教育課
川西ユネスコ協会	会長 大音 裕子	(14)	社会教育課
川西市婦人会	会長 岡田 須美子	(13)	社会教育課
川西市青少年補導委員会	会長 豊泉 浩孝	98	青少年センター
川西市青少年センター運営委員会	会長 石田 剛	12	青少年センター
川西市地域学校協働本部事業運営会議	次回開催時に決定	11	教育保育課
川西市PTA連合会	会長 古谷 茂政	(18)	教育政策課
川西市立幼稚園PTA連絡協議会	会長 小野 優子	5	教育政策課
川西市PTAあり方検討会	座長 野崎 洋司	13	教育政策課
川西市放課後子どもプラン運営委員会	委員長 西垣 通豊	9	社会教育課
川西市図書館協議会	会長 仲井 徳	10	中央図書館
川西市子ども会連絡協議会	会長 秋山 洋暁	(5)	社会教育課

「次回開催時に決定」としているのは、新型コロナウイルス感染拡大による緊急事態宣言発令に伴い開催を見合わせているため。

教 育 要 覧

令 和 3 年 度 版

編集・発行：川西市教育委員会
