

川西市 新型コロナウイルス ワクチン接種

実施計画

- 1．川西市の状況
 - イ．接種までの流れ（接種予約～接種）
 - ウ．接種会場での流れ
- 2．接種の優先順位
 - エ．接種をスムーズに行うための工夫
- 3．接種券の送付時期
 - （5）個別接種計画
- 4．65歳以上のワクチン接種
 - （6）巡回接種計画
- （1）高齢者施設等入所者への接種
- （2）接種期間
- （3）接種会場
- （4）集団接種計画
- 5．65歳未満のワクチン接種
- 6．市民への周知
- 7．ワクチンの管理
- 8．相談体制
- ア．全体計画・実施体制

1 . 川西市の状況

(1) 人口と接種対象者

・人口 156,285人 (2020/12/31時点)

< 接種対象者 >

16歳以上の人口 136,123人 (2020/12/31時点)

うち高齢者 (65歳以上) 49,084人 (2021/1/1時点)

うち高齢者以外 87,039人

< 想定接種率 >

・ 高齢者 (65歳以上) 70% (接種者数 : 34,358人)

・ 高齢者以外 50% (接種者数 : 43,520人)

2 . 接種の優先順位

65歳以上（高齢者）

基礎疾患を有する者、高齢者施設等の従事者、60～64歳の者
上記以外の者

3 . 接種券の送付時期

- ・ 65歳以上 4月23日発送（予診票を同封）
- ・ 65歳未満 未定

原則、住所地内で接種

住所地外で接種の場合は、接種を受ける医療機関等の所在市町村へ届出
（遠隔地の家族のもとで居住している高齢者、単身赴任者など）

4 . 65歳以上のワクチン接種

(1) 高齢者施設等入所者への接種

ワクチンの供給量が限られているため、重症化リスクの高い長期入院・
高齢者施設入所者からワクチン接種を行う

- ・ 対象者 療養型病床等への長期入院が見込まれる者（約900人）
特別養護老人ホーム等の高齢者施設入所者（約1,800人）
- ・ 実施時期 令和3年5月初旬～順次開始
- ・ 実施体制 長期入院が見込まれる者は、入院先の医療機関において実施
高齢者施設入所者は、施設嘱託医等が高齢者施設へ巡回して実施

(2) 接種期間

< 集団接種 > 令和3年5月31日 ~ 令和3年8月20日 (12週間)

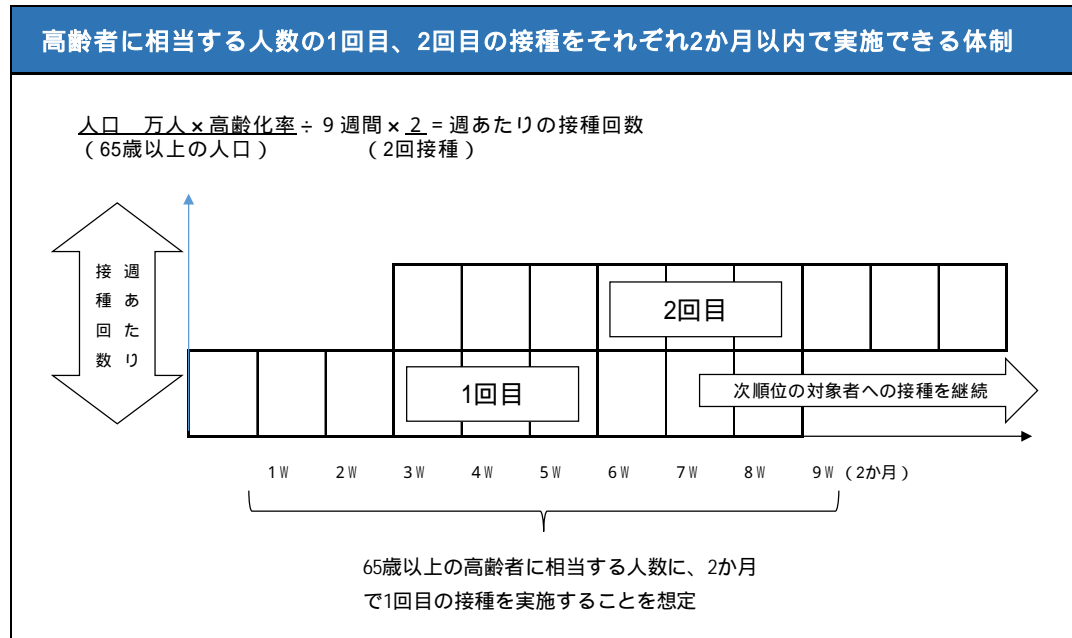

厚生労働省自治体向け説明会資料

< 個別接種 > 令和3年6月下旬以降で調整中

(3) 接種会場

< 集団接種 > 総合体育館、市民体育館

- ・ 川西能勢口駅から総合体育館、平野駅から市民体育館までの送迎バスを運行
- ・ 会場内で配慮が必要な方への対応

(聴覚障がい者、視覚障がい者、移動などに支援が必要な高齢者、外国人)

会場スタッフが案内などのサポートを行う

その他、外国語対応として翻訳アプリの活用、案内パネルによる視覚化

< 個別接種 > 市内医療機関 (調整中)

(4) 集団接種計画

ア . 全体計画・実施体制

対象者数 (概数)	49,000	人
長期入院、施設入所者等	2,700	人
ワクチン接種対象者数 (-)	46,300	人
接種率70% (× 70%)	32,410	人
個別接種実施数	3,000	人
個別接種実施数 (病院外来)	1,700	人
集団接種の見込数 (- -)	<u>27,710</u>	人

		(接種回数)												
		第1週 5/31~	第2週 6/7~	第3週 6/14~	第4週 6/21~	第5週 6/28~	第6週 7/5~	第7週 7/12~	第8週 7/19~	第9週 7/26~	第10週 8/2~	第11週 8/9~	第12週 8/16~	
1 回 目	【総合体育館】 医師3人体制、1日3時間 週8回実施 (月~土、日午前、午後)	1,800	1,800	1,800	1,800	1,800	1,800	1,800	1,800	1,800				
	【市民体育館】 医師2人体制、1日3時間 週8回実施 (月~土、日午前、午後)	1,200	1,200	1,200	1,200	1,200	1,200	1,200	1,200	1,200				
	計	3,000	3,000	3,000	3,000	3,000	3,000	3,000	3,000	3,000				
2 回 目	【総合体育館】 医師3人体制、1日3時間 週8回実施 (月~土、日午前、午後)				1,800	1,800	1,800	1,800	1,800	1,800	1,800	1,800	1,800	
	【市民体育館】 医師2人体制、1日3時間 週8回実施 (月~土、日午前、午後)				1,200	1,200	1,200	1,200	1,200	1,200	1,200	1,200	1,200	
	計				3,000	3,000	3,000	3,000	3,000	3,000	3,000	3,000	3,000	
合計		3,000	3,000	3,000	6,000	6,000	6,000	6,000	6,000	6,000	3,000	3,000	3,000	54,000

・基礎疾患を有する者
・高齢者施設等の従事者
・60歳~64歳の者

接種可能人数... 27,000 人

人員体制 (2回目接種開始後 (4週目以降) の体制)

【総合体育館】							
医師	6人	看護師	25人	薬剤師	4人	運営スタッフ	20人程度

【市民体育館】							
医師	4人	看護師	18人	薬剤師	4人	運営スタッフ	15人程度

変更

イ．接種までの流れ（接種予約～接種）

接種券・予診票（事前に記入）を受領（4/23発送予定）

必要に応じてかかりつけ医に事前相談

コールセンターへの予約（市内を6グループに分けて順次、予約受付開始）

住所地ごとの接種グループ		接種会場	予約期間	予約できる接種日 時間：平日、土曜日、祝日...12時30分～15時30分 日曜日...9時～12時、13時～16時
Aグループ	（小花、小戸、美園町、絹延町、出在家町、丸の内町、滝山町、鶯の森町、火打、松が丘町、霞ヶ丘、寺畑、栄根、下加茂、矢間、西多田、多田院、多田院西、新田）	総合体育館 （火打1丁目）	5月9日（日）～ <u>5月11日（火）</u>	5月31日（月）～6月6日（日） 6月21日（月）～6月27日（日） 7月12日（月）～7月18日（日）
Bグループ	（中央町、日高町、栄町、花屋敷山手町、花屋敷、久代、東久代、満願寺町、石道、虫生、赤松、柳谷、満願寺、清和台東、清和台西）		5月14日（金）～ <u>5月16日（日）</u>	6月7日（月）～6月13日（日） 6月28日（月）～7月4日（日） 7月19日（月）～7月25日（日）
Cグループ	（萩原、南花屋敷、加茂、萩原台東、萩原台西、鶯が丘、錦松台、芋生、若宮、湯山台、鶯台、けやき坂、南野坂）		5月19日（水）～ <u>5月21日（金）</u>	6月14日（月）～6月20日（日） 7月5日（月）～7月11日（日） 7月26日（月）～8月1日（日）
Dグループ	（緑台、向陽台、見野、西畦野、山原、山下、笹部、下財、一庫、国崎、黒川、横路、東畦野、東畦野山手、緑が丘、山下町、下財町）	市民体育館 （向陽台1丁目）	<u>5月11日（火）</u> ～5月13日（木）	5月31日（月）～6月6日（日） 6月21日（月）～6月27日（日） 7月12日（月）～7月18日（日）
Eグループ	（大和東、大和西、美山台、丸山台、長尾町）		<u>5月16日（日）</u> ～5月18日（火）	6月7日（月）～6月13日（日） 6月28日（月）～7月4日（日） 7月19日（月）～7月25日（日）
Fグループ	（平野、多田桜木、東多田、鼓が滝、水明台、清流台）		<u>5月21日（金）</u> ～5月23日（日）	6月14日（月）～6月20日（日） 7月5日（月）～7月11日（日） 7月26日（月）～8月1日（日）

予約日時に接種会場へ来場

「接種会場での流れ」にそって接種

2回目の接種予約は1回目の接種終了時に会場で行う
(1回目の接種日から3週間後の同じ曜日、時間、会場)

ウ．接種会場での流れ

受付（検温、本人確認、予約確認）

予診票の事前チェック

（看護師による予診票の内容確認）

予診（医師による予診）

ワクチン接種

接種済証交付、2回目接種予約

健康観察（15分～30分）

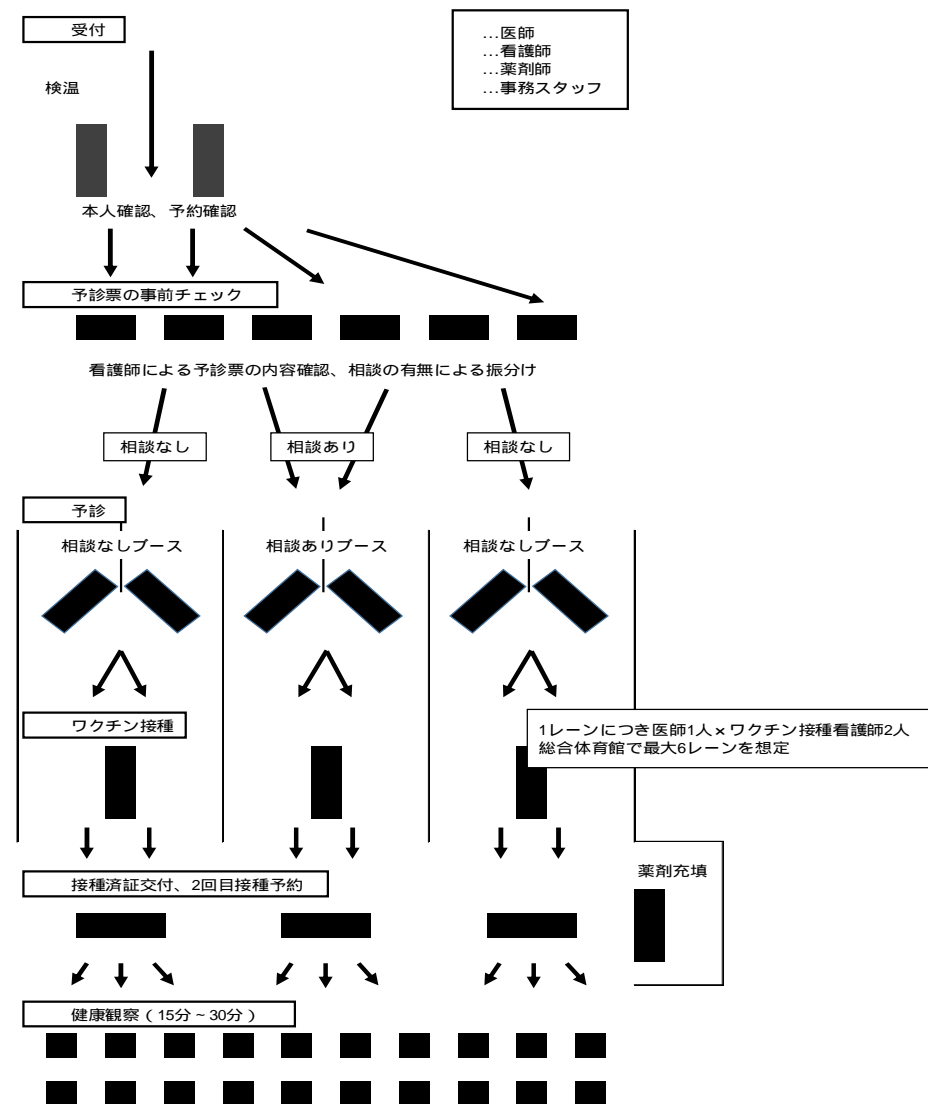

エ．接種をスムーズに行うための工夫

➤かかりつけ医への事前相談

- ・治療中の方や体調に不安のある方は事前にかかりつけ医に相談するよう周知を行う

➤予診票の事前チェック

- ・医師の予診の前に、看護師等が予診内容の事前確認等を行う

➤医師の予診ブースの工夫

- ・医師への相談がある人・無い人で予診ブースを分けることにより、流れが滞らないようにする
- ・1人の医師が2ブースを受け持ち、接種者の入れ替わりにかかる時間を短縮する

(5) 個別接種計画 (かかりつけ医療機関でのワクチン接種)

個別接種医療機関 (診療所等) での接種の流れ

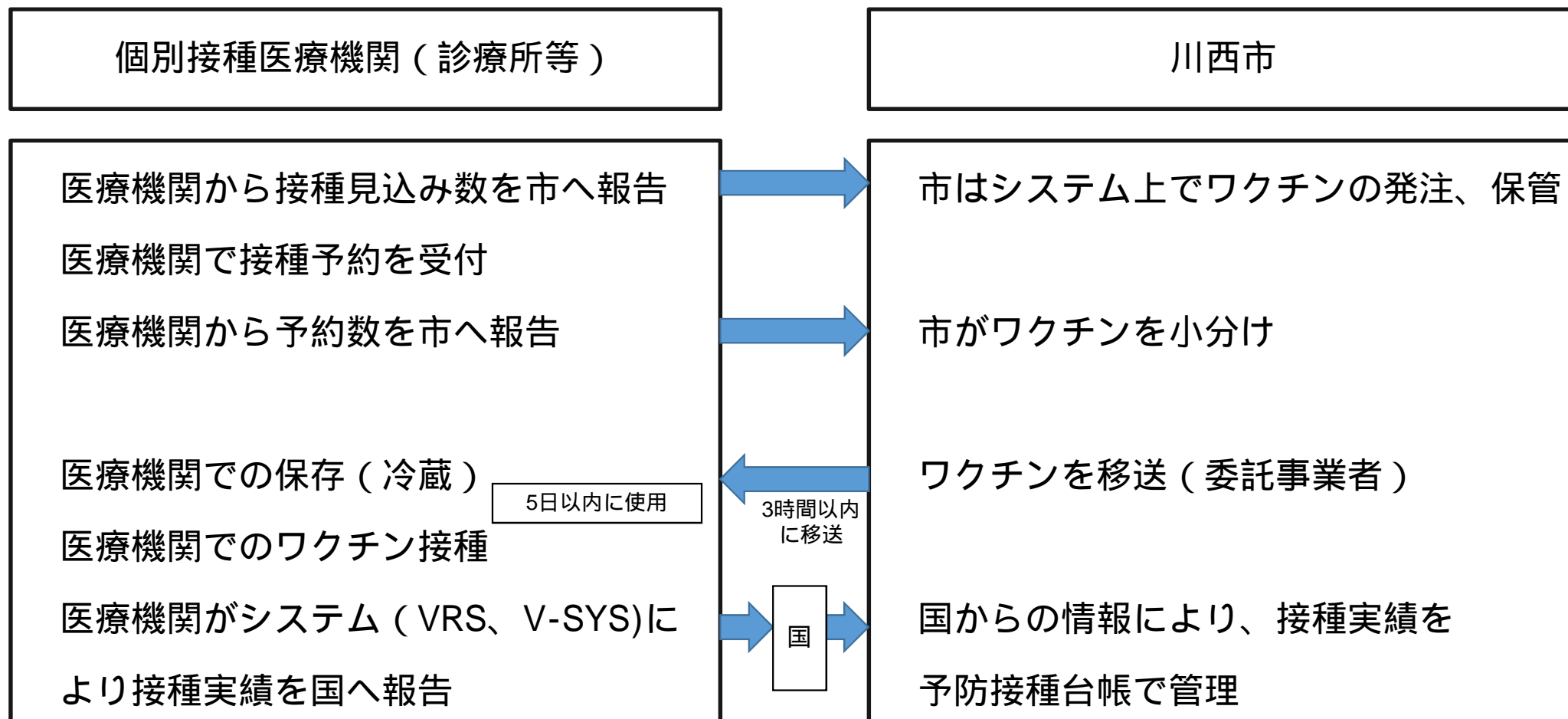

(6) 巡回接種計画

- ・ 対象者 訪問診療を受けている者（寝たきり高齢者）など
- ・ 実施体制 訪問診療を実施している医療機関の医師が実施

5 . 65歳未満のワクチン接種

- 接種期間

令和3年8月2日以降、基礎疾患を有する者等から優先順位に応じて順次開始

- 集団個別接種の概要

接種会場、接種方法等については国の情報、配分されるワクチンの種類にあわせて随時準備を進める。

6 . 市民への周知

- ・ 広報誌（3月号）

...市対策本部設置、ワクチン接種までの流れ、接種順位、国県市の役割、
ファイザー製ワクチンについて

- ・ 広報誌（4月号）

...高齢者の接種時期・集団接種会場、重症化しやすい高齢者からの接種について、
看護師の募集、コールセンター、便乗詐欺への注意喚起

- ・ 【予定】 広報誌（4月臨時号）

...高齢者接種スケジュール（入院入所5/初旬～、集団接種5/31～）、予約日程・方法
今後、広報誌（5月号、5月臨時号）において、会場内での流れや、注意事項、
個別接種に関することなどについて掲載予定

7 . ワクチンの管理

(1) 基本型接種施設 (超低温冷凍庫設置施設)

保健センター、市立川西病院

(2) 保管場所

保健センター (検査受付室等)、市立川西病院 (薬剤室)

(3) 小分け方法

保健センターにおいて、市職員が各接種場所あての保冷バックに小分け

(4) 接種会場への移送方法

委託事業者により各接種場所 (集団、個別) へ配送

8 . 相談体制

(1) コールセンターの設置

川西市...ワクチン接種に関する一般的な問い合わせ

新型コロナウイルスワクチンコールセンター

(0570-022-599 ・ 9時 ~ 17時 (平日のみ))

兵庫県...医学的知見が必要な相談

ワクチン専門相談窓口

(078-361-1779 ・ 9時 ~ 17時30分)

厚労省...ワクチンの安全性や有効性に関する相談

新型コロナウイルスワクチンコールセンター

(0120-761-770 ・ 9時 ~ 21時)