



複合介護施設

川西小花の生活

かわにしおばなのせいかつ

川西市小花2-2-2 川西能勢口駅 徒歩8分

- 地域密着型特別養護老人ホーム
- 小規模多機能型居宅介護
- サービス付き高齢者向け住宅

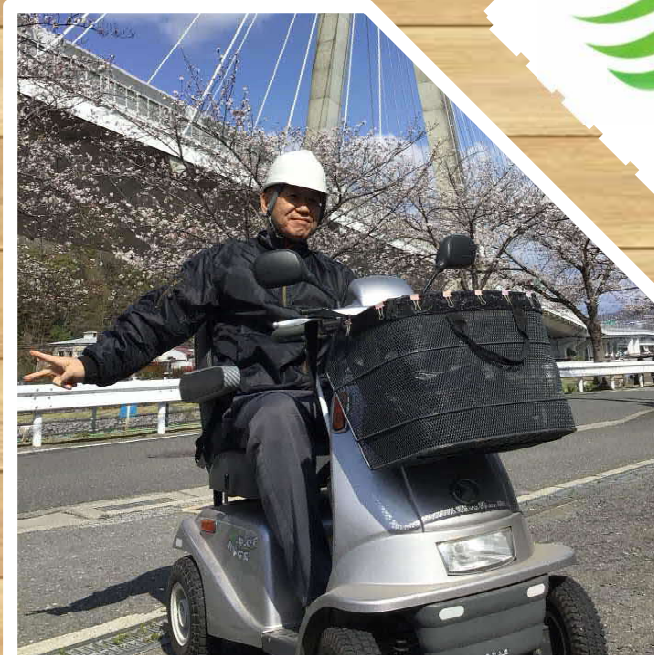

ご入居者のご希望に添い、
「したい暮らし」をサポートします。





社会福祉法人のぞみ

複合介護施設 川西小花の生活

大阪府男女いきいき事業者表彰『大賞』を受賞しました。男女共にワークライフバランスが取れ、いきいきと仕事ができている企業として、大阪府下中小企業ならびに福祉分野第1号として表彰されました。また、女性の「採用」「継続就業」「労働時間等働き方」「管理職比率」「多彩なキャリアコース」の5つの評価項目全ての基準をクリアし、厚生労働大臣から『えるぼし3つ星』を認定された企業です！学校の急な休み（台風等）の場合等、子どもを連れて出勤可能です。一緒に楽しく働きましょう！



募集職種

- 常勤：介護職
- 非常勤：介護職

— 数字で見る働きやすさ —

休日が年間120日以上

(公休107日+有休+リフレッシュ休暇)

●年次有給休暇(リフレッシュ含)取得率
(正社員) → 83.3%

●リフレッシュ休暇制度 → 7日間/年

●月平均残業時間 (正社員) → 5.3時間

●育児休業取得率 (女性) → 100%

●育児休業取得率 (男性) → 80%

スタッフ募集

デイサービスセンター里の風

(川西市山原2丁目9-18)

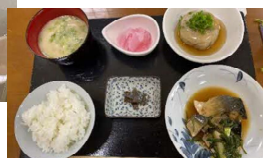

法人モットーの
【笑顔創造】で、
利用者様と一緒に
笑って楽しく働き
ませんか！？

すまいるアップ里の風

(川西市見野2丁目35-7)

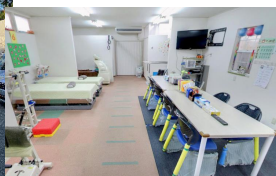

服装自由・急な休みにも対応♪

募集職種

職種名	介護スタッフ◎	送迎スタッフ	リハビリスタッフ◎	介護支援専門員
雇用形態	パート	パート	パート	パート
勤務時間	8:30~17:30	8:15~9:15 16:30~17:30	9:00~16:00 12:00~15:00	9:00~18:00
給与・処遇	時給1,150~1,190円	時給1,120円	時給1,500円	時給1,500円
★交通費支給 ★車・バイク通勤可 ★その他福利厚生あり				
必要資格	自動車免許（AT限定可）	自動車免許（AT限定可）	理学療法士・柔道整復師など	介護支援専門員
仕事内容	・介護業務全般 ・送迎業務 ・PCを利用した記録業務	送迎業務及び付随する軽介助	機能訓練	介護支援専門員業務全般

◎は勤務地をお選びいただけます。
※詳細やご不明点は、お気軽にお問合せください。

有限会社ヤボシ・ボロ
～笑顔創造～



やわらぎの里 清和台

〒666-0142 川西市清和台東4-5-26
TEL072-798-0007 FAX072-798-1155

- 特養居室: 110室(全個室)
- ショートステイ: 10室(全個室)
- デイサービス: 35人/日
- 地域交流スペース: 100名利用可



やわらぎの里 東谷

〒666-0153 川西市一庫北中島1-1
TEL072-791-6500 FAX072-791-6501

- 特養居室: 100室(全個室)
- ショートステイ: 20室(全個室)
- デイサービス: 35人/日
- 地域交流スペース: 100名利用可、
プロジェクター、マイク設備等完備



やわらぎの里 ぶらす館

〒666-0142 川西市清和台東4-5-1
TEL072-799-8665 FAX072-799-0123

- 特養居室: 100室(全個室)
- ショートステイ: 20室(全個室)
- デイサービス: 35人/日



やわらぎの里 西多田

〒666-0138 川西市西多田2-1-7
TEL072-793-6700 FAX072-793-6677

- 特養居室: 100室(全個室)
- ショートステイ: 20室(全個室)
- デイサービス: 35人/日



やわらぎの里4施設の中で、一番最初に設立されました。
眼前には猪名川の清流がのぞめ、対岸には春の絶滅危惧植物でもある
エドヒガン桜、秋には色鮮やかな紅葉が楽しめます。
素晴らしいロケーションのもと、心豊かな生活が送れるお手伝いをさせて
いただきます。



施設の周りには自然が広がっており、夏には虫が飛び交います。館内も
陽の光がたくさん差し込むように設計されており、明るく爽やかな自然と
調和の取れた施設であります。
「やわらぎ庭園」には、お散歩コースや休憩場所の東屋、やわらぎ花壇と
鉢掛け花壇、やわらぎ畑には作物、桜の木やチューリップ畑、紫陽花、タリヤ
など、四季を感じるこの庭園は、心安らぐ場所としてご利用者様やご家族様、
職員の憩いの場となっております。



自然と足を運ぶたくなる錦鯉の万寿池、時間を忘れていつまでも見入っ
てしまう彦根風などの設えで、老人ホームとは思えないのがやわらぎ
の里ぶらす館の特徴です。
暖炉や足湯のほか、ミラーボールが備え付けられたカラオケルーム、ショ
ートステイには洋の空間と茶室のある和の居室をご用意しております。
スタッフ一同、おもてなしの心で皆様のお役に立てる拠点として努力して
まいります。



*健康増進、をキーワードに先進機器や設備を導入しております。特にデイ
サービスにはレドコードや歩行浴、ウォーターマッサージベッドを揃え効果
的に健康増進、体力維持に取り組んでいただける環境を整えています。
ご利用者様、ご入居者様、ご家族様に喜んでいただけるようなソフト面の
サービス提供についても「その方らしさ」を大切にできるよう全職員が取り
組んでいます。いつでもお気軽にお立ち寄りください。

*やわらぎの里 清和台

平成17年(2005年)に
「やわらぎの里 清和台」
(特養110室、ショート10室、デイ35名)を
開館しました。

*やわらぎの里 東谷

平成19年(2007年)に
「やわらぎの里 東谷」
(特養100室、ショート20室、デイ35名)を
開館しました

*やわらぎの里 ぶらす館

平成23年(2011年)に
「やわらぎの里 ぶらす館」
(特養100室、ショート20室、デイ35名)を
開館しました

*やわらぎの里 西多田

平成27年(2015年)に
「やわらぎの里 西多田」
(特養100室、ショート20室、デイ35名)を
開館しました

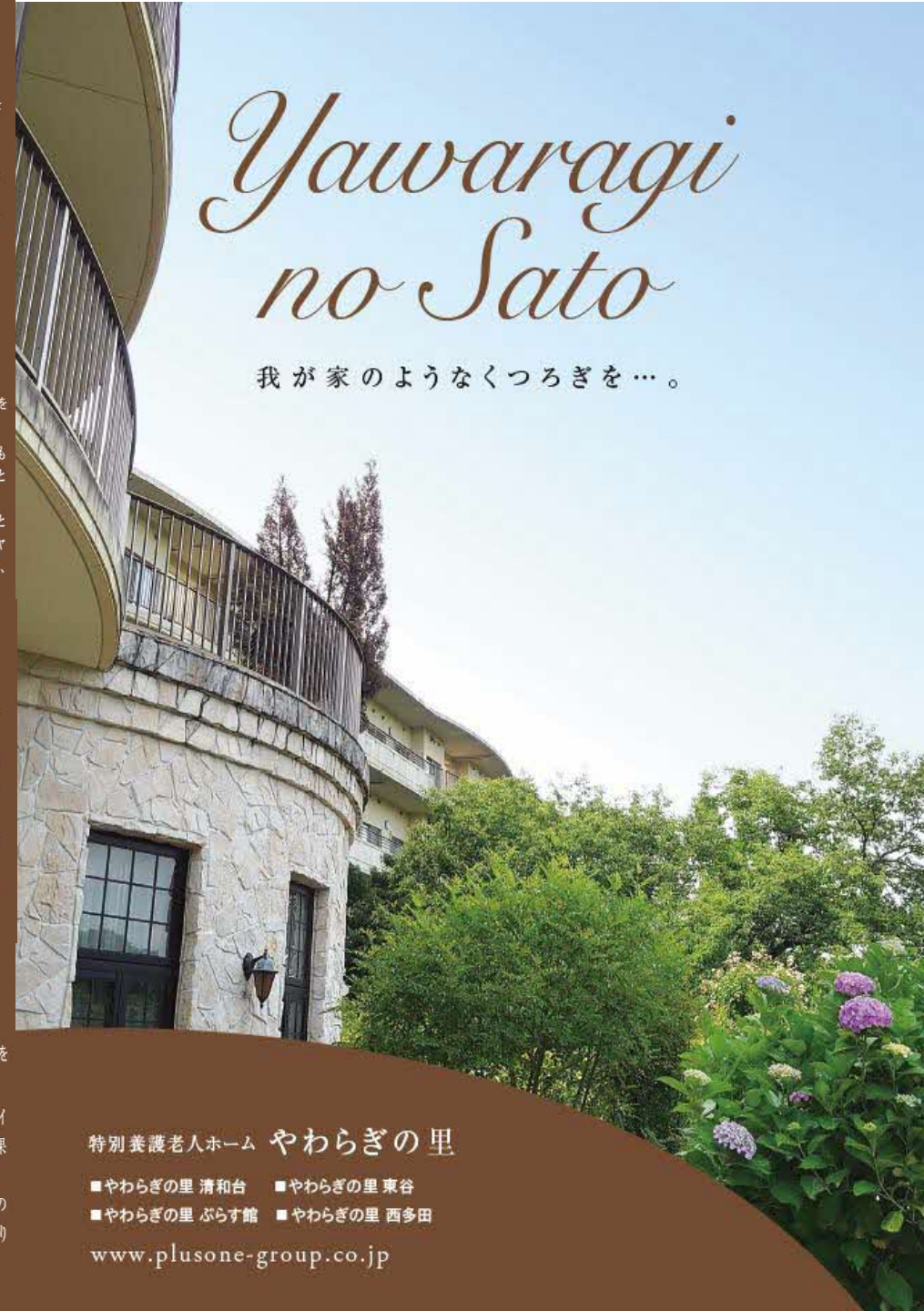

Yawaragi no Sato

我が家のようにつろぎを…。

特別養護老人ホーム やわらぎの里

- やわらぎの里 清和台
- やわらぎの里 東谷
- やわらぎの里 ぶらす館
- やわらぎの里 西多田

www.plusone-group.co.jp

“我が家のようにつろぎを”という思いとともに。

私たち正和会は、兵庫県川西市に特別養護老人ホームやわらぎの里を4棟運営する社会福祉法人です。

利用者の方々が、従来のつながりを保ちながら、住み慣れた場所で安心して暮らし続けていくためのお力添えになれるよう、また、身近な福祉機関の一員として、地域の皆様にお役に立てるよう邁進しております。



デイサービス

法人理念

「すべての社会福祉向上を目指して」

を理念とし、子どもたちや障がいをお持ちの方々、ご年配の方々、それぞれのご家族の方々、地域の方々、ならびにスタッフが支え合い、すべての福祉を向上できる法人であることを目指しています。

社章に込めた想い

ご本人様、ご家族様、地域の方々、スタッフの皆さん、だれひとり欠けることなく『幸せ』になれることを実現したい志を、社章に表しています。

人と人が支え合い、1歩目を大切にしながら2歩3歩と着実に歩みなかで、1つでも多くの福祉、つまり、幸せが生まれるよう、共に進んでまいります。

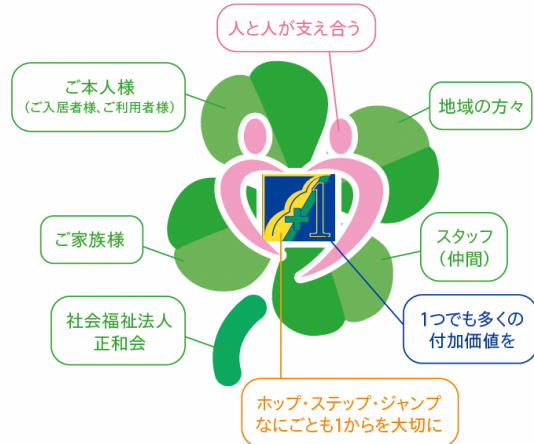

レッドコード



ピザ窯



バスツアー



獅子舞



風景

子育てサポート企業として認定されました



川西市内で認定された企業としては2社目

当社では、法律に基づいて「子育て支援の為に計画」を策定。女性の育児休暇取得率が70%以上・男性の育児休暇取得者がいる事などの条件をクリアし、2014年に兵庫労働局より「次世代認定マーク（くるみん）」を取得しました。

また、職員に対して産前産後休業と育児休業・介護休業の内容を理解し、上手く利用してもらうため利用マニュアルを作成し周知しています。



POINT 運動がお好きな方にも、またはデイサービスを利用する事が目的の方々へも適応できる訓練スタイルを準備し、「健康は自分で管理する」という気づきと動機づけの提案を行います。<4>

POINT 押しつけや、課題が難しく目的が理解できない訓練ではなく、「体を動かすことが楽しい」と感じて頂ける、一人ひとりに合わせた訓練を提供します。<4>

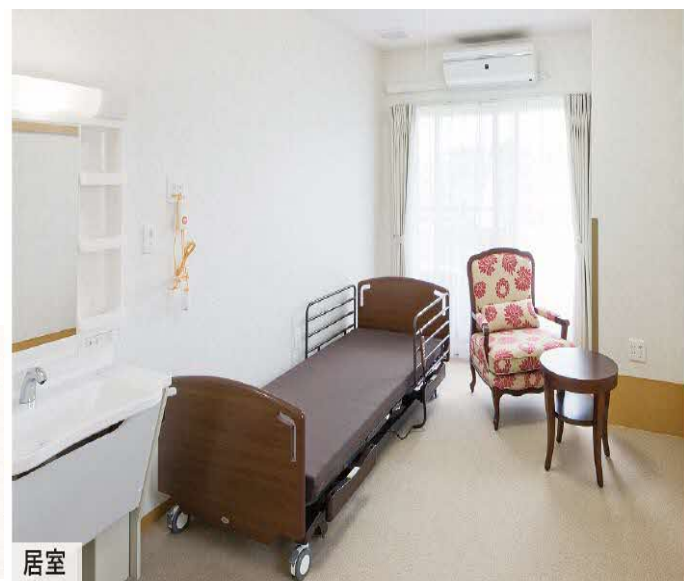

居室

女性指導員から一言メッセージ

・家庭を支える女性の目線だからこそ気付く、細やかな配慮や温かみのご利用者様から喜んでいただけたところであり、求められるニーズであると思っています。また、男性指導員と対等に働くことができる職場であるためステップアップを望む女性にとって、やりがいがあり自分の力を試すことができる職場です。ご利用者様の「できなかった事」ができるようになった時や、またそれらが自信となり年齢を重ねても新たに何かに挑戦したいと言った前向きな言葉をお聞きした時には何にも代えがたい喜びがあります。（在宅専従常勤リーダーA）



・今まで介護業界で働いた経験のなかった私は、按摩マッサージ指圧師の資格を活かして働くことができるのかと不安でした。実際働き始めると、多職種スタッフの励ましや支えもあり自身の個性を活かしながら働くことができています。今では、女性ならではの配慮や気づきが活かせる職業だと思っています。ご利用者様の笑顔の「ありがとう」という言葉に触れることができた瞬間、とてもやりがいを感じさせていただいています。（特養専従常勤指導員B）

私たちはこんな事業をしています

老人福祉施設さぎそう園、総合福祉施設ハピネス川西を運営する社会福祉法人です。

高齢者や障がい者の方のための多種多様な福祉サービスを提供し、地域の社会福祉の担い手として福祉サービスの質の向上に取り組んでいます。また、地域の独居高齢者、経済的に困窮する方などを支援する為、無料または低額な料金での福祉サービスにも積極的に取り組んでいます。

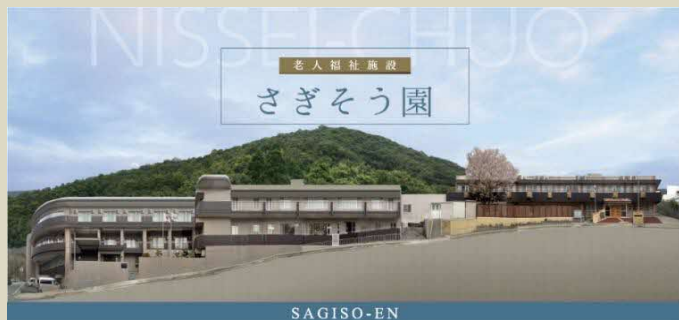

【老人福祉施設 さぎそう園】

- ・特別養護老人ホーム(80名)
- ・ショートステイ(10名)
- ・デイサービス(39名)
- ・ホームヘルプサービス
- ・居宅介護支援事業所
- ・東谷地域包括支援センター

《アクセス》

川西市丸山台3丁目5-6

能勢電鉄「日生中央」から阪急バス(カリヨンの丘循環)
「カリヨンの丘」下車 徒歩3分

ホームページ
こちら！

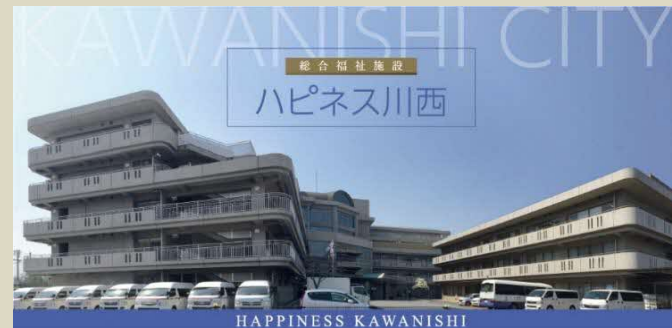

【総合福祉施設 ハピネス川西】

(1) 高齢者福祉施設

- ・特別養護老人ホーム(115名)
- ・ショートステイ(15名)
- ・ケアハウス(50名)
- ・シルバーデイサービス(50名)
- ・ホームヘルプサービス
- ・居宅介護支援事業所
- ・川西南地域包括支援センター
- ・LSA(高齢者住宅等安心確保事業)

(2) 障がい者福祉施設

- ・作業所(95名)
- ・サポートハピネス(外出介護)
- ・障がい者デイサービス(20名)
- ・相談支援事業所

《アクセス》

川西市加茂3丁目13-26

阪急・能勢電鉄「川西能勢口」

又はJR「川西池田」から

阪急バス(川西バスターミナル6番のりば)

「加茂小学校前」下車 徒歩3分

採用担当：森田・池上(☎:072-755-1313)

募集職種

【特別養護老人ホーム】 介護職員

事業所：ハピネス川西

資格：不問

勤務時間：☆ 早出 7:30～16:15 ☆ 遅出 10:15～19:00

☆ 日勤 8:45～17:30 ☆ 夜勤 16:30～翌10:00

※ シフト制(実働8時間／週40時間)

※ 早出・日勤・遅出は休憩45分、夜勤は休憩60分+仮眠120分

給与：215,000円(一律職務・処遇改善手当含む)～職歴換算あり

※ 夜勤8,000円/回(通常6回/月)

年収例：30代⇒420万・40代⇒440万・50代⇒460万

【厨房】 調理員

事業所：ハピネス川西

資格：不問

勤務時間：☆ 早出 6:30～15:30

☆ 日勤 9:00～18:00

☆ 遅出 10:30～19:30

※ シフト制(実働8時間／週40時間)

※ 休憩60分

給与：212,400円(一律職務手当含む)～職歴換算あり

年収例：30代⇒360万・40代⇒380万・50代⇒400万

【居宅介護支援事業所】 介護支援専門員

事業所：さぎそう園

資格：介護支援専門員

勤務時間：8:45～17:30

※ 休憩45分

※ 原則土・日・祝休み(月9日を超える場合は出勤日あり)

※ 年末年始(12/30～1/3)はサービス提供なし

給与：222,000円(一律職務手当含む)～職歴換算あり

年収例：30代⇒370万・40代⇒390万・50代⇒410万

【地域包括支援センター】 介護支援専門員

事業所：ハピネス川西

資格：介護支援専門員

勤務時間：8:45～17:30

※ 休憩45分

※ 原則土・日・祝休み(月9日を超える場合は出勤日あり)

※ 年末年始(12/30～1/3)はサービス提供なし

給与：222,000円(一律職務手当含む)～職歴換算あり

年収例：30代⇒370万・40代⇒390万・50代⇒410万

《共通》

定年60歳・昇給(年1回)・賞与(年2回)・公休9日/月・夏休3日・冬休5日・有給休暇(入職6ヵ月後に10日付与)・特別休暇(規定による)

通勤手当(月4万円まで)・年末年始手当・扶養手当(規定による)・社会保険完備・退職金制度(法人独自・県社協)・車通勤可(無料駐車場あり)



Philosophy

法人理念

個を尊重し、今を大切に、共に生きる

老人施設の基本理念

人間尊重の精神と誠実な心を基本に、
老人福祉法の理念の実現を目的とする。

利用者、職員の人格を尊重しあう。

地域の人の老後に安心と生きがいを目指す。

職員は、明るく暖かい心を大切に、

誠意をもって人に接し、

お世話させて頂くことに感謝する。

そして、福祉への情熱を失わず常に夢を持ち続ける。

保育施設の基本理念

子どもは「家族の宝」「地域の宝」「地球の宝」です。

ありのままの一人の人間としての尊厳性に基づいて、

子ども自身の心理・心情を大切にする教育・保育を行います。

「子どもの最善の利益」を追求し、

「子どもの福祉の増進」を積極的に図ります。

Recruiting Concept

幸せを提供するプロとして、友朋会で仕事をする。

私たちが暮らしているこの地域は、いろんな人の思いやりやアイデア、そして信頼で出来ている。

地域にとって、ほっと安らげるような居場所を作りたい。子どもから高齢者、

そして自分自身もずっと幸せになる環境を作るために、私たちは友朋会で仕事をしている。

信頼の基盤は、心から相手に寄り添うことと、対人援助の技術を磨いていくこと。

思いやりを持ったプロとして、地域の安心の輪を広げていける場所、それが友朋会だ。

法人概要

名 称	社会福祉法人 友朋会
代 表 者 氏 名	理事長 藤澤 徹
法 人 認 可	平成5年12月2日
所在地(本部)	〒666-0024 兵庫県川西市久代6-1-90
電 話 番 号	072-767-6203
F A X	072-767-1520
職 員 数	約600名

Corporate Overview



INTERVIEW

01 M.Mさん

2002年入職 清和苑施設長



1日の流れ

9:00	10:00	11:00	12:30	13:30	16:00	17:00	18:00
出勤・朝礼・施設記録確認	報告書・企画書等確認・会議資料作成	マネジメント業務（所属長面談）	休憩	各種会議・委員会	職員からの報告・連絡・相談	書類整理	退勤

友朋会は自己実現のできる場所

私にとって友朋会は、「自己実現のできる場所」です。自分の好きな仕事を通して社会に貢献できる場所であるからです。そもそも福祉の仕事に興味を持ったきっかけは祖父母の影響が大きく、福祉学科のある大学へ進学しました。家の近くに清和苑があることを知り見学に行き、そこで法人理念をはじめ、施設の雰囲気や職員が生き生きしている姿を見て、「ここで働きたい」と思いました。現在は、清和苑の施設長としてマネジメント業務、また各事業所の運営会議やリーダー会議、法人外でも地域や市役所の会議にも出席することもあります。利用者ファーストはもちろ

んですが、職員ファーストも大切にしています。職員にとって働きやすい環境とは何かを常に考えながら各所属長や職員と関わる時間を出来るだけ作り、ハード面だけでなく、ソフト面においても働きやすい環境を心がけています。この仕事の醍醐味は、入居されている方の本当の思いを信頼関係を構築した上でしっかりと引き出し、それを形に変えることが友朋会だからこそ出来ることです。そしてそれを達成出来た時の本人やご家族の笑顔が見られる瞬間です。今はそういったことを中学生や施設見学に来てくださった学生に伝えることにやりがいを感じています。

INTERVIEW

K.Yさん

02

2015年入職 介護職兼管理栄養士

1日の流れ [介護士（選出）]

10:45	11:00	11:45	14:00	15:00	17:45	19:45
出勤	朝礼	昼食介助、排泄介助	見守り・コミュニケーション	おやつ介助、排泄介助	夕食介助、排泄介助、就寝介助	退勤

栄養士としての1日の流れはWebサイトをご覧ください。



利用者様の生活を支えるために

私は介護職兼管理栄養士として勤務をしており、この働き方は友朋会ならではのと思います。2つの顔を持って働けるというのは、私が友朋会に入職した理由のひとつです。栄養士勤務時は、一日の食数の管理や献立、栄養ケアプランの作成など事務的な仕事を中心です。介護士勤務時は、食事、排泄、入浴介助を基本的に利用者様が過ごしやすいように環境を整える仕事を中心です。私が仕事をする上で大切にしている「心」は、利用者様の生活を支えるために、「皆様が快適に過ごせること」です。専任栄養士とは異

なり、介護職兼管理栄養士は利用者様と直接触れ合う機会が多いので、皆様がどのように食事をされているのか、どのような食事を好まれているのか、直接「声」として聞くことが出来るのは、現在の職種の良さだと思っています。また、介護の現場にいて、食事形態や栄養補助食品の添加などの栄養面の検討もその場で行えることもポイントの一つですし、なにより利用者様と関わるのが好きで毎日笑顔で働くことが出来ています。

INTERVIEW

03 U.Sさん

2012年入職 介護福祉士



1日の流れ（早出）

7:30	7:45	9:30	11:30	12:00	13:00	14:00	15:00	16:30
出勤申し送り	朝食準備・食事介助・排泄介助	レクリエーション・入浴介助	昼食準備	昼食・食事介助・排泄介助	休憩	レクリエーション・入浴介助	おやつ準備・介助	退勤

感謝の心を常に持つこと

私は介護福祉士として、利用者様の食事や入浴など、生活全般のお手伝いをしています。友朋会に入職した理由は、就職説明会に参加した際に、無資格であった私でも働けることや介護福祉士の資格を取るために職場全体でサポートしてくれるところに魅力を感じたからです。私がこの仕事をする上で大切にしている「心」は、「感謝の心」です。常に感謝の気持ちを持って何事に対しても一生懸命に仕事をしています。以前、朝食後に洗い物をしていたら、利用者様から「いつも元気に笑顔で働いてくれてい

て感心します。ありがとうございます」というお言葉を頂きました。自分にとっていつまでも忘れられないエピソードで、感謝の言葉をお互いに伝え合うことの大切さを改めて感じました。この仕事の醍醐味は、人生の大先輩の優しさに触れられることだと思います。また、「ありがとう」と言って頂けることも、やりがいにつながっています。友朋会の職場を一言で表すと、「輪」だと思っています。同じフロアで働く職員はもちろん、先輩や施設長も、話しやすい一体感があります。

INTERVIEW

S.Mさん

04

2016年入職 保育教諭

1日の流れ

8:00	9:30	11:00	12:00	13:00	14:00	15:00	16:00	17:00
出勤・保育開始	運動や絵画・音楽などの活動の指導	園庭にて自由遊びの安全確保や援助	昼食介助	休憩	事務作業や保育の準備・会議	おやつ準備や介助	外遊びの安全確保や援助	退勤

（シフト勤務のため7:00～19:15のうちの8時間勤務）



相手との信頼関係を築くために

友朋会を知ったのは、神戸主催の就職フェアです。姉妹園である本園を同時に知り、見学に行ったことが入職のきっかけです。私が仕事をする上で大切にしている「心」は、「相手との信頼関係」です。子どもと同じ目線に立って接することを心がけています。勤務1年目の4月当初、ある一人の子どもと信頼関係がうまく築けず悩むことがありましたが、毎日その子との関わりをたくさん続けると、ある日「先生、遊ぼう」とその子から寄り添ってきてくれました。その時の感動は今でもはっきりと覚えています。また子どもと

の関係だけではなく一緒に仕事をしている人に対しても、お互いにかに信頼を築いていけるかが大切だと思っています。時にはフォローし合いながら、気持ち良く仕事出来るようなコミュニケーションを心がけています。この仕事の醍醐味は、子どもの成長を間近で感じることが出来ることや、子どもと一緒に自分自身も成長出来ることです。運動会や発表会等、行事やイベントを乗り越えた時の達成感は何とも言えず嬉しいものです。

みんなが笑顔になる場所 「ほっとあんしん館」



加茂

地域密着型小規模デイサービス

15名ほどの利用者のお食事・入浴・レクリエーションを行います。とても賑やかなデイサービスです



緑台

地域密着型小規模デイサービス

住宅街の一軒家にある隠れ家的デイサービス。自宅にいるような落ち着いた雰囲気でお食事・入浴・レクリエーションを行います。



水明台

機能訓練特化型サービス

レッドコードを利用したりハビリが大人気のデイサービスです。現在100人以上がご利用いただいています。



訪問介護 ほっとあんしんケアセンター

やっぱり我が家が一番！をかなえる仕事

調理や掃除、身体的な介助など、働く方のスキルや生活スタイルににあった内容でお仕事していただけます！

サービス提供
責任者

登録
ヘルパー

ケア
マネジャー

元気いっぱい！の所長を筆頭にパワフルなスタッフが多数活躍中！

20代～70代まで幅広く在籍してます。
子育て世代、シニア世代も充実の
バックアップ制度で安心して働けるのも
魅力です。

未経験でも研修があり安心ですよ！





株式会社ケアマインド

会社紹介

株式会社ケアマインドは、川西市を拠点に『介護』『教育』『人材』に特化しています。多数の事業展開しているケアマインドでは、ご自身の得意分野で資格や経験を生かして就業いただけます。入社後に新分野でのチャレンジやさらなるスキルアップを目指したい方にも最適です！

2026.03.01

GRAND OPEN

住宅型有料老人ホーム
こころそら伊丹昆陽南



住宅サービス

レガロアコンフォート川西けやき坂(サ高住)
住宅型有料老人ホームこころそら伊丹昆陽南

訪問サービス

訪問看護リハビリテーションこころけやき坂
訪問看護リハビリテーションそら伊丹
訪問介護ステーションこころけやき坂
訪問介護ステーションそら伊丹

福祉用具

介護ショップケアマインド

居宅

ケアプランステーションこころけやき坂
ケアプランステーションそら伊丹

デイサービス

リハビリデイこころけやき坂
リハビリデイこころ川西南
リハビリデイそら寺本
リハビリデイそら園田
リハビリデイそら新伊丹

グループホーム

グループホームこころ川西
グループホームそら森本
グループホームそら荒牧

小規模多機能ホーム

小規模多機能ホームそら森本
小規模多機能ホームそら荒牧

介護事業

人材事業

教育事業

国内

職業紹介ケアマインド

国外

登録支援機関ケアマインド
ケアプロダクト協同組合

入国後講習

こころ・そらグループ国際学園
こころ・そら福祉学園



介護事業

2006年に川西市で株式会社ケアマインドを創業し、現在は「こころ・そらグループ」として伊丹市・尼崎市へとさまざまな介護サービスを拡大しています。地域に根ざした介護サービスを展開し、ご利用者様一人ひとりに寄り添ったケアを大切にしています。



教育事業

介護業界で活躍する人材の育成と継続的なスキルアップに尽力しています。介護職員初任者研修や介護福祉士実務者研修など、資格取得を目指した学校運営を行っています。また、外国人技能実習生向けに日本語教育や生活教育、介護教育も提供しています。



人材事業

外国人介護職員の雇用に積極的に関わり、多くの実績を積み重ねてきました。その経験を生かし、人材事業として外国人技能実習生をサポートする協同組合、特定技能介護職員を担当する登録支援機関ケアマインド、さらに日本人向けの医療・介護分野に特化した職業紹介事業を運営しています。



やさしさを、私たちの強さにしたい。

「介護の仕事」といっても、仕事の内容も働き方もさまざま。

あなたに合った仕事を選べます。

かわにし・いながわ地区の ニチケアセンター

ニチケアセンター川西

・・・訪問介護、訪問入浴、居宅介護支援

ニチケアセンターただ桜木

・・・訪問介護

ニチケアセンター川西多田

・・・有料老人ホーム



募集職種

介護職員（常勤・非常勤）

サービス提供責任者（常勤・非常勤）

看護師（訪問入浴 非常勤）

ケアマネジャー（常勤）

ただいま訪問介護は業務拡大に付きヘルパーさんを大募集中！

ニチイケアセンター川西

川西市中央町3-2川西北ビル5階

TEL:072-740-3591

現在60代の方も活躍中です。私達と一緒に頑張りましょう！
ブランクある方もご安心下さい。



明るくアットホームな職場です。

ニチイケアセンターただ桜木

川西市多田桜木2-10-37来田ビル2階8号室

TEL:072-792-8029

お年をとられても住み慣れた地域で安心して暮らせるよう、
心をこめて私たちは日々介護を提供させていただいています。
あなたもぜひ私たちと一緒に働きませんか？

自慢の施設ですので、ぜひ一度施設内を見学に来て雰囲気味わって見てください。

ニチイケアセンター川西多田

川西市新田2丁目13-16

TEL:072-790-2511

皆で活かしあい、助け合って日々お仕事に頑張っています。
年齢層の幅があり、子供さんの学校行事に対しても考慮します。
「困った時はお互い様」とスタッフが言ってくれるので、安心してお仕事していただけます。





ポラリス

自立支援型デイサービス

あなたの力を

必要としている人がいます

人材
募集

ご利用者様を
元気にする介護を
しませんか？

会社説明はコチラ

POLARIS POLARIS



POLARIS POLARIS

介護保険からの
卒業実績

865名

2013年1月～2025年4月
(当社調べ)

介護度改善

3508名

2013年1月～2025年4月
(当社調べ)

ポラリスにおける
介護度改善率



対象：ポラリスに3ヶ月以上通い2013～2015年に認定調査を受けた5,034名（カッコ内は人数）

未経験者歓迎・有資格者優遇・手厚い研修制度あり

採用基準の一番は「要介護高齢者を元気にしたい」という想いの強さ

歩くを取り戻す自立支援デイサービス

再び歩けるようになるご利用者様の人生に

希望を与えられる、やりがいある

デイサービスで一緒に働きませんか？



募集1 介護職・機能訓練指導員

- 年収(常勤) 300万～424万円
+ 日祝手当
- 時給(非常勤) 1,130円～1,480円
+ 日祝手当
※資格、エリアによる
- 勤務時間 8:30～17:30
(休憩 60分)
(非常勤の場合は時短勤務の相談可)
- 年間休日 120日～
1か月単位のシフト制
有給法定通り支給
非常勤は日数希望OK
- 必須条件・運転免許(送迎業務あり)

常勤機能訓練
指導員・介護職
求人詳細



介護職(非常勤)
求人詳細



募集2 看護職

- 年収(常勤) 310万～370万円
+ 日祝手当
- 時給(非常勤) 1,520円～1,900円
+ 日祝手当
- 勤務時間 常勤 8:30～17:30
(休憩 60分)
非常勤 9:00～16:30
(休憩 45分)
- 年間休日 120日～
1か月単位のシフト制
有給法定通り支給
非常勤は日数希望OK
- 必須条件・看護師・准看護師
・常勤の場合は
運転免許(送迎業務あり)

常勤看護師
求人詳細



非常勤看護師
求人詳細



募集3 管理職候補

- 年収 380万～554万円
+ 日祝手当
- 勤務時間 8:30～17:30
(休憩 60分)
- 年間休日 120日～
1か月単位のシフト制
有給法定通り支給
- 必須条件・運転免許(送迎業務あり)
・管理職経験

管理職
求人詳細



こんな方におすすめです！

- ☒ すぐに働きたい方(48時間以内採用可否連絡)
- ☒ 自立支援を学びたい&実践したい方
- ☒ キャリアアップを目指している方
- ☒ ひとり親手当あり
- ☒ 未経験でチャレンジしたい方

株式会社ポラリス 人事課 採用担当
求人詳しい内容・お問い合わせはコチラ

電話

0797-57-5753

(平日9～18時)

メール
アドレス

saiyou@polaris.care

(24時間受付)

公式
HP

<https://www.polaris.care/recruit/>

公式 LINE アカウント



公式 LINE アカウントで
お友達登録いただくと、
LINE で履歴書の作成もできます！
メール・LINE は 24 時間
受付可能です。

全国のポラリスデイサービスセンター

■ポラリスデイサービスセンター

●関西エリア

・兵庫県 (逆瀬川/住吉/中筋/安倉/川西/見野/多田/長田/
山手台/玉津/谷上/仁川/山口町/苦楽園/管根/旭町/
武庫之荘Ⅱ/加古川/逆瀬川Ⅱ)

・大阪府 (加美/千里山/佐井寺/御厨/日下町/箕面牧落/庄内/
八尾老原/草部/門真上島/伽羅橋)

・滋賀県 (米原/大津高砂/長浜/大津大江/
SPROUT デイサービス ポラリス KATATA)

●東北エリア

・宮城県 (旭ヶ丘/川平/多賀城/中野米)
・福島県 (富田)

●関東エリア

・東京都 (一之江/瑞江/羽田森中/
SPROUT デイサービス ポラリス 大吉庵)

・千葉県 (本北方/市川大和田/浦安富岡/桜木/高根台)
・神奈川県 (横浜港南台)

●中部エリア

・石川県 (三馬)
・三重県 (四天王庵)

●中国・四国エリア

・岡山県 (安江)
・島根県 (出雲)

●九州エリア

・長崎県 (佐世保)



ポラリス