通学路の危険個所に関する調査　　川西市立川西小学校区　　平成28年11月現在　　川西市教育委員会事務局作成

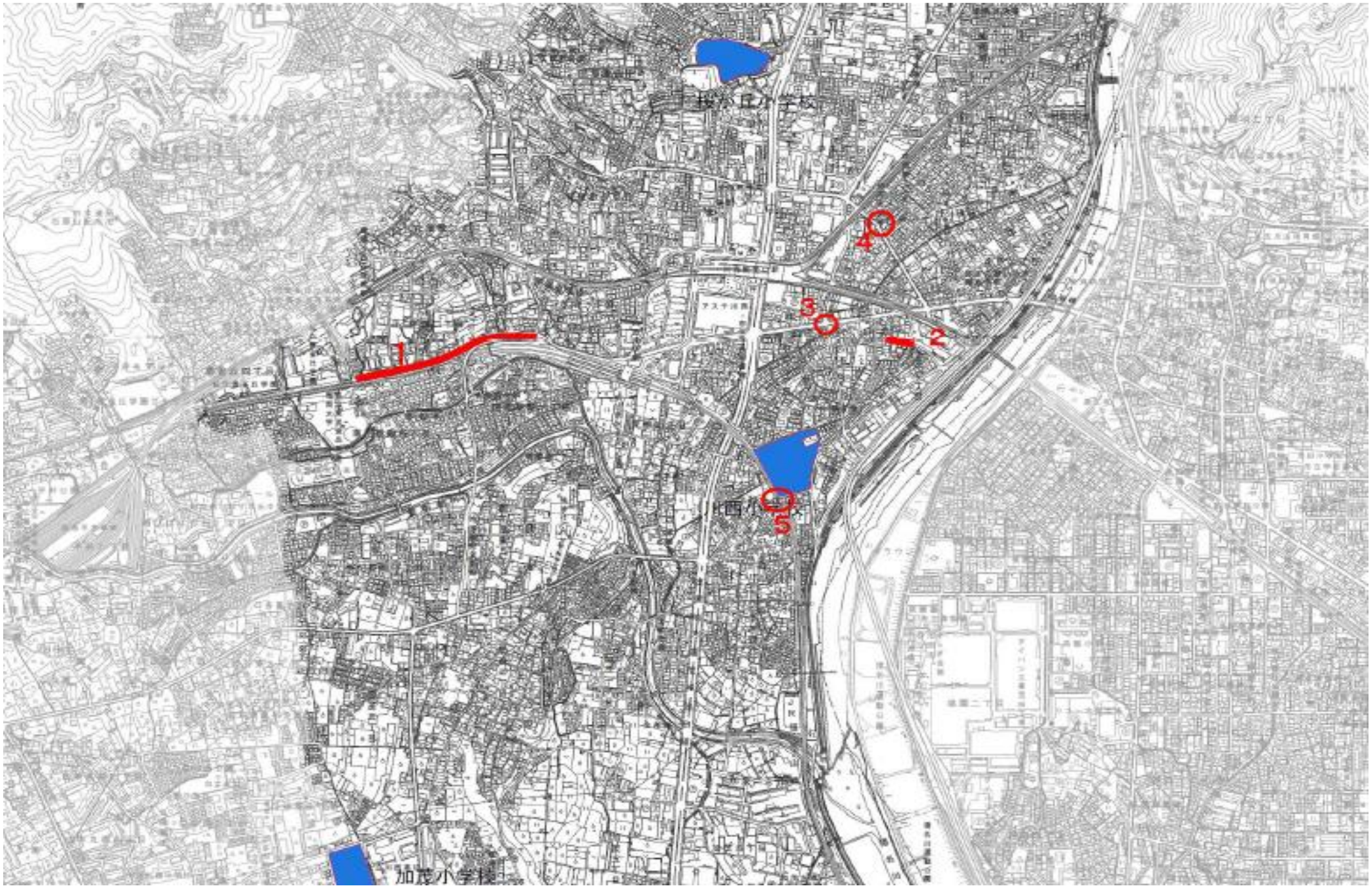

通学路における合同点検の進捗状況　　川西市立川西小学校区　　平成28年11月現在　　川西市教育委員会事務局作成

No.	場所	危険箇所の状況・要望	合同点検の状況	対策の内容	対策時期				対策実施までの措置 ※「安全協力員の見守り」とあるのは対策完了後も継続依頼
					済	今年度中	翌年度以降	未定	
1	寺畑１・２地内	交通量が多く道幅が狭い 電信柱があり壁と狭い歩道の間を通学している 歩道の整備 グリーン舗装の延長	歩車道区分なし 車道2.6m、路肩は白線から70cm幅が必要なため、緑の舗装延長は不可。	市道交差部ドットライン設置 学校での通学指導		○			登校班への安全指導 安全協力員の見守り
2	小花２地内	側溝の幅が広く、深くて鉄板がないところがある。 全てを鉄板でふさいでほしい。	路面排水用。 蓋は、民地側で設置	学校での通学指導	○				登校班への安全指導 安全協力員の見守り
3	小花２地内	国道を東西に進行する車両が進入禁止区間に入ってくる。 東西進行の車両にもわかりやすい標識をつけてほしい。	歩車道区分、標識、路面標示あり H27標識位置修正、看板付替済。 H28取り締まりを強化している、標識の高さは2.5m以上が規定。	東側に注意看板設置		○			登校班への安全指導 安全協力員の見守り
4	小戸１ 点滅信号付近	カーブが急で、電信柱があり見通しが悪く危険 看板、標識の設置	歩車道区分あり 信号の見通しは良い	現状維持 学校での通学指導	○				登校班への安全指導 安全協力員の見守り
5	栄根１付近	道幅が狭く、スピードを出す車両が多い 線路から学校側にガードレールがある。 線路から西側にもガードレールの設置。	歩車道区分なし 現状ガードレールの設置不可 H25白線等施工済	区画線の消えている部分復旧済 学校での通学指導	○				登校班への安全指導 安全協力員の見守り
6									
7									
8									
9									
10									