通学路の危険個所に関する調査　　川西市立多田東小学校区　　平成26年11月現在　　川西市教育委員会事務局作成

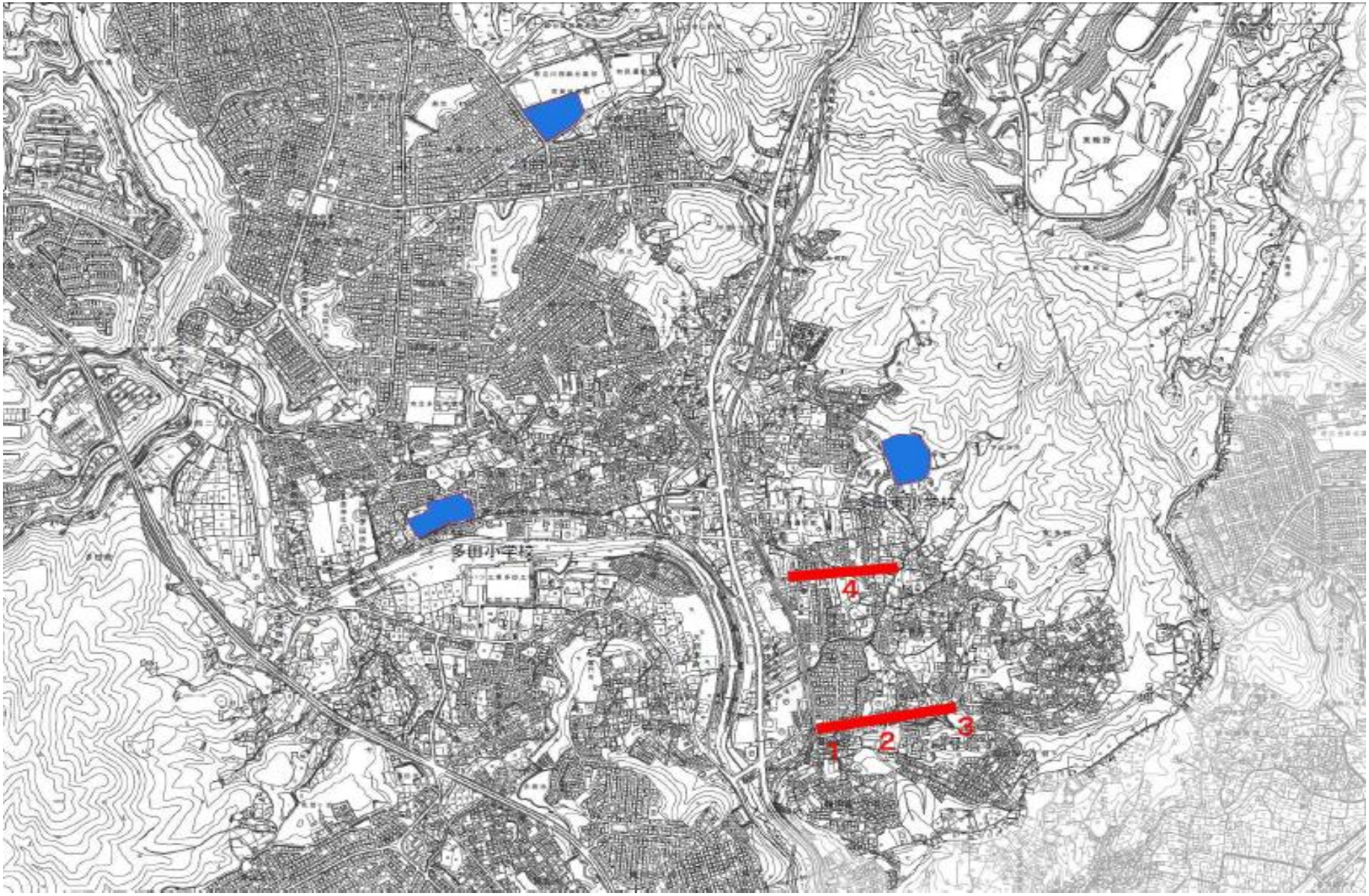

通学路における合同点検の進捗状況　　川西市立多田東小学校区　　平成26年11月現在　　川西市教育委員会事務局作成

No.	場所	危険箇所の状況・要望	合同点検の状況	対策の内容	対策時期			対策実施までの措置 ※「安全協力員の見守り」とあるのは対策完了後も継続依頼
					今年度中	翌年度以降	未定	
1	鼓が滝1 地内	交通量が多く車両速度が速い 警察官の立ち番 （H25要望箇所）	歩車道区分あり 注意喚起看板あり	横断歩道塗り直し検討 パトロールの強化 学校での通学指導	○ ○		○	学校での注意喚起 安全協力員の見守り
2	鼓が滝2 地内	交通量が多く車両速度が速い 学校安全協力員の重点ポイント 警察官の立ち番 （H25要望箇所）	歩車道区分あり 注意喚起看板あり	劣化路側帯白線修復 パトロールの強化 学校での通学指導	○ ○		○	学校での注意喚起 安全協力員の見守り
3	鼓が滝2 地内	交通量が多く車両速度が速い 学校安全協力員の重点ポイント 警察官の立ち番 （H25要望箇所）	横断歩道設置及びグリーン舗装設置（H25）歩車道区分あり 注意喚起看板あり	劣化路側帯白線修復 パトロールの強化 学校での通学指導	○ ○	○		学校での注意喚起 安全協力員の見守り
4	東多田1・2 地内	時間規制区間の表示が見にくく侵入車両がある 交通量が多く車両速度が速い 学校安全協力員の重点ポイント、時間規制区間表示の設置 警察官の立ち番	規制路面標示劣化 歩車道区分あり 注意喚起看板あり	規制路面標示塗り直し 横断幕設置 パトロールの強化	○ ○ ○			学校での注意喚起 安全協力員の見守り
5								
6								
7								
8								
9								
10								