通学路の危険個所に関する調査　　川西市立川西北小学校区　　平成26年11月現在　　川西市教育委員会事務局作成

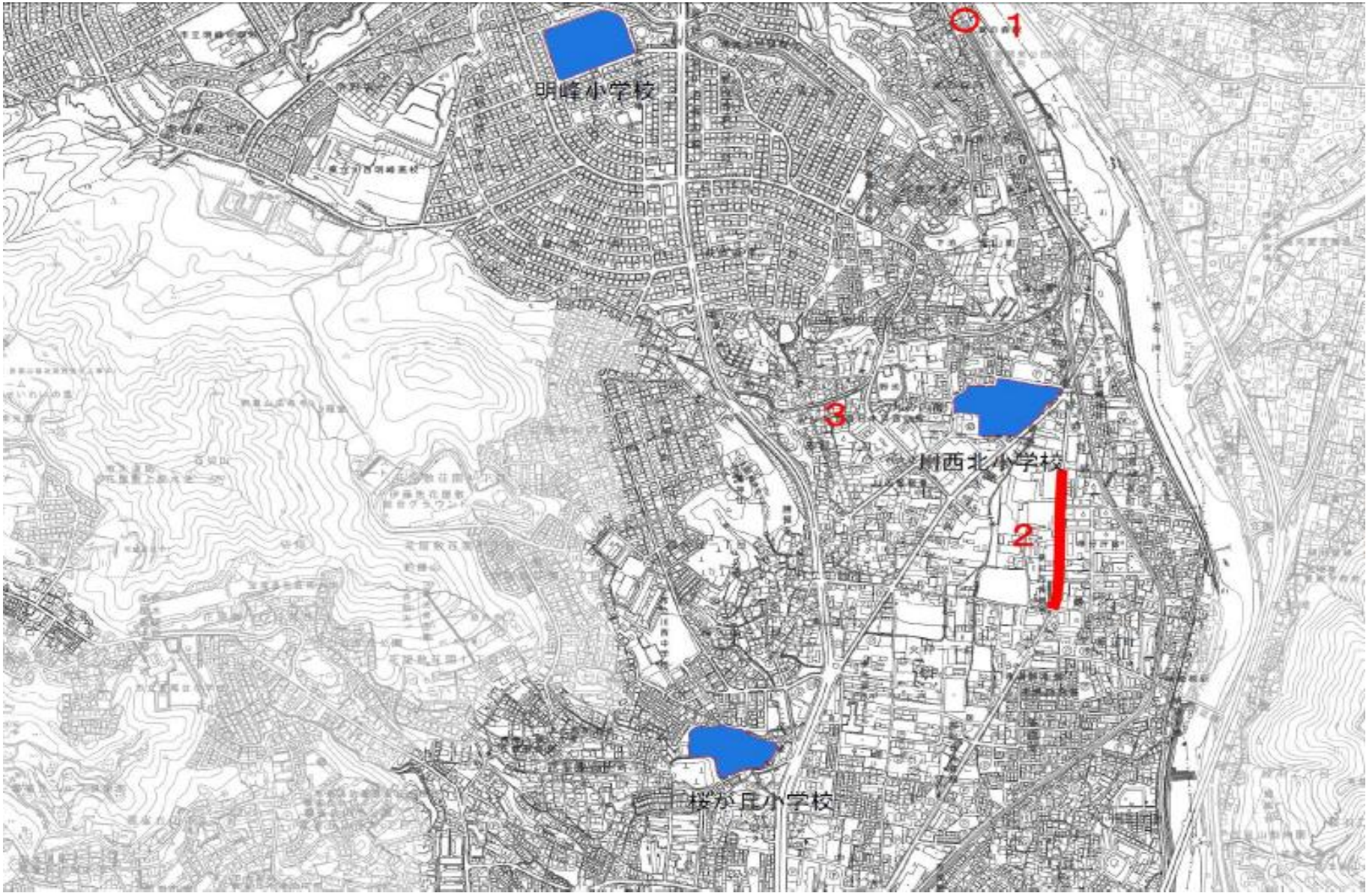

通学路における合同点検の進捗状況　　川西市立川西北小学校区　　平成26年11月現在　　川西市教育委員会事務局作成

No.	場所	危険箇所の状況・要望	合同点検の状況	対策の内容	対策時期			対策実施までの措置 ※「安全協力員への見守り活動依頼」とあるのは対策完了後も継続依頼
					今年度中	翌年度以降	未定	
1	鶯の森町8 地内	交通量が多く横断歩道で待ってても停止しない 信号機の設置又は、県道に歩道を設置	歩道なし 信号機の建柱場所なし 北行き左折の道路改良について現在、調整中	横断歩道を北側に移設検討			○	児童・保護者への注意喚起 安全協力員への見守り活動依頼
2	火打1 地内	点滅信号が撤去となり道路横断が危険 スーパー方面への歩道の整備	歩車道区分あり 一時停止標識あり 開発に伴い歩道整備の予定あり	外則線と減速帯設置検討	○			児童・保護者への注意喚起 安全協力員への見守り活動依頼
3	萩原1 地内	通学路に面して老朽化した家屋があり、壁等が落下している	民地のため対応不可	学校での通学指導	○			児童・保護者への注意喚起 安全協力員への見守り活動依頼 警察によるパトロール強化
4								
5								
6								
7								
8								
9								
10								