通学路の危険個所に関する調査　　川西市立川西小学校区　　平成26年11月現在　　川西市教育委員会事務局作成

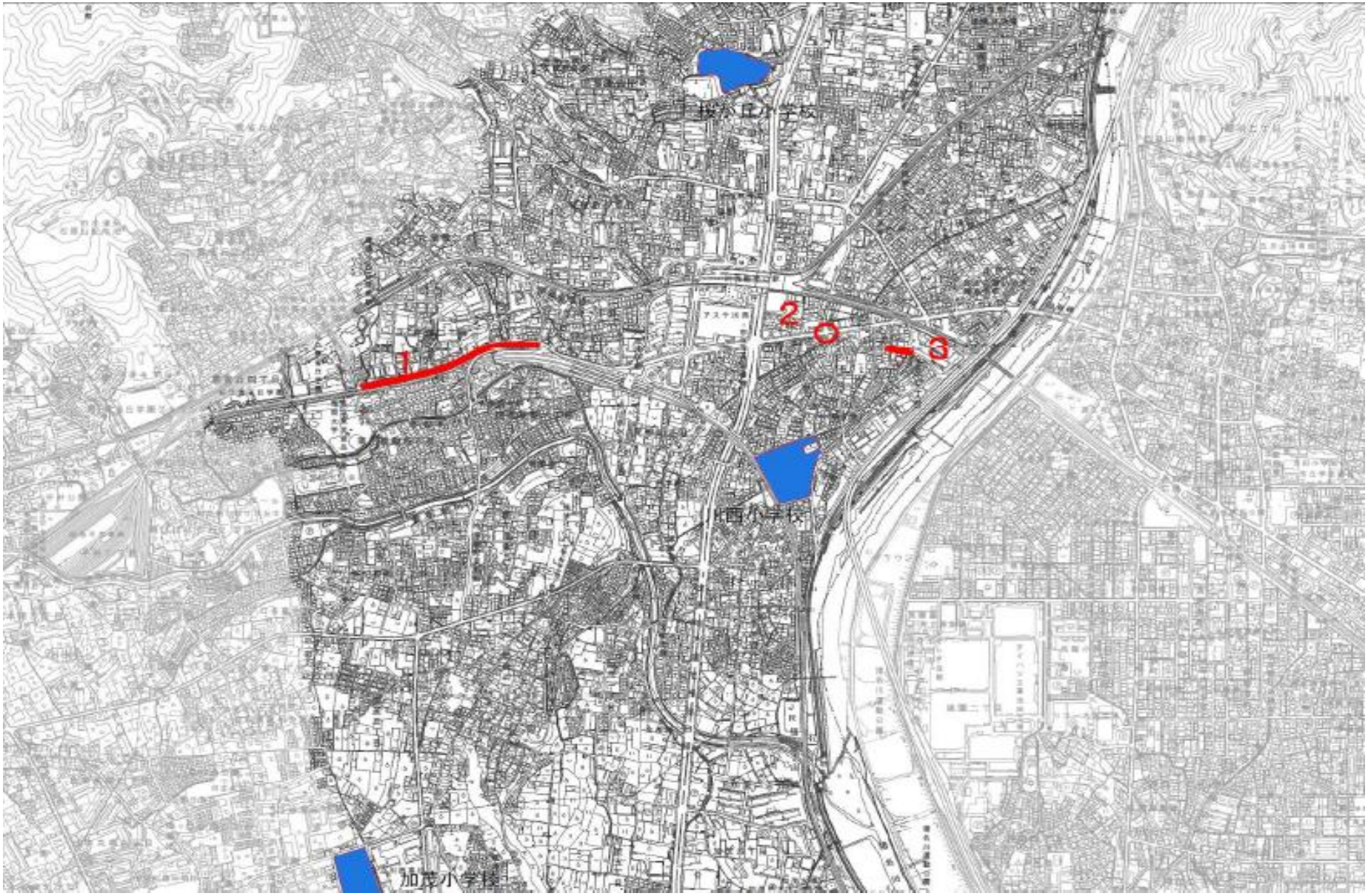

通学路における合同点検の進捗状況　　川西市立川西小学校区　　平成26年11月現在　　川西市教育委員会事務局作成

No.	場所	危険箇所の状況・要望	合同点検の状況	対策の内容	対策時期			対策実施までの措置 ※「見守り」とあるのは対策完了後も継続依頼
					今年度中	翌年度以降	未定	
1	寺畑2 地内	道幅が狭く交通量か多い 歩道がない区間が長い。 歩道の整備	歩車道区分なし 車道2.6mのため外測線を大きくできない（2.7m以上必要） 水路があるため、舗装不可	道路拡幅 学校での通学指導	○		○	学校での児童への注意喚起 見守り活動の継続
2	小花1 地内	道路標識の位置が高くドライバーから見えにくい。 標識の位置を下げる	歩車道区分あり交差点、横断歩道あり 標識は、左右に設置 標識の高さは、2.5m以上が規定	学校での通学指導	○			学校での児童への注意喚起 見守り活動の継続
3	小花2 地内	側溝の幅が広く深く、蓋がない 鉄板でふさいでほしい。	歩車道区分なし 宅地（更地）の前の側溝	溝蓋設置検討			○	学校での児童への注意喚起 見守り活動の継続
4								
5								
6								
7								
8								
9								
10								