通学路の危険個所に関する調査　　川西市立加茂小学校区　　平成26年11月現在　　川西市教育委員会事務局作成

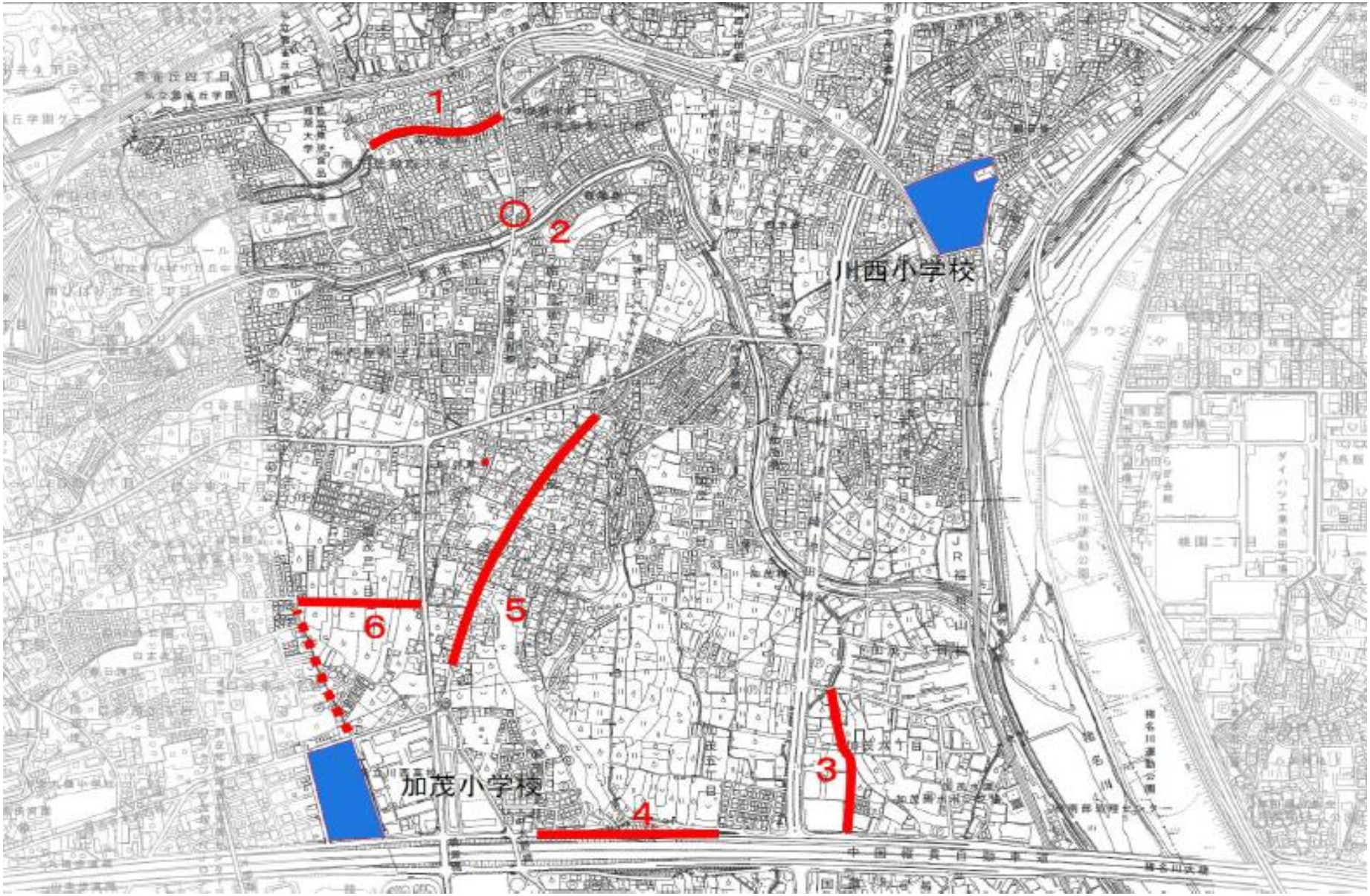

通学路における合同点検の進捗状況　　川西市立加茂小学校区　　平成26年11月現在　　川西市教育委員会事務局作成

No.	場所	危険箇所の状況・要望	合同点検の状況	対策の内容	対策時期			対策実施までの措置
					今年度中	翌年度以降	未定	
1	南花屋敷4 地内	時間規制区間に許可車以外の車両の通行速度が速い 取り締まりの強化 （H24要望箇所）	歩車道区分なし 看板設置あり	通学路の路面標示等新規検討 パトロール強化	○		○	児童への注意喚起 見守り活動の継続
2	南花屋敷1 地内	坂道の通行車両速度が速い 通学路の道路標示	横断歩道あり 一時停止線あり	学校の通学指導	○			児童への注意喚起 見守り活動の継続
3	加茂6 地内	時間規制の標示の設置	標識設置済（H26）	標識設置（H26済）	○			児童への注意喚起 見守り活動の継続
4	加茂4・5 地内	自転車速度が速い 通学路の標示 （H25要望箇所）	歩行者及び自転車専用歩道 設置個所なし	現状維持	○			児童への注意喚起 見守り活動の継続
5	加茂2 地内	道路幅が狭く通行車両速度が速い 時間通行規制の設定 （H25要安房箇所）	道路舗装修復中（復旧済）	「通学路」「スピードおとせ」 等路面標示復旧済	○			児童への注意喚起 見守り活動の継続
6	加茂3 地内	通学路の変更	通学路変更済（H26）	通学路変更	○			児童への注意喚起 見守り活動の継続
7								
8								
9								
10								