通学路の危険箇所に関する調査　　川西市立加茂小学校区　　平成25年11月現在　　川西市教育委員会事務局作成

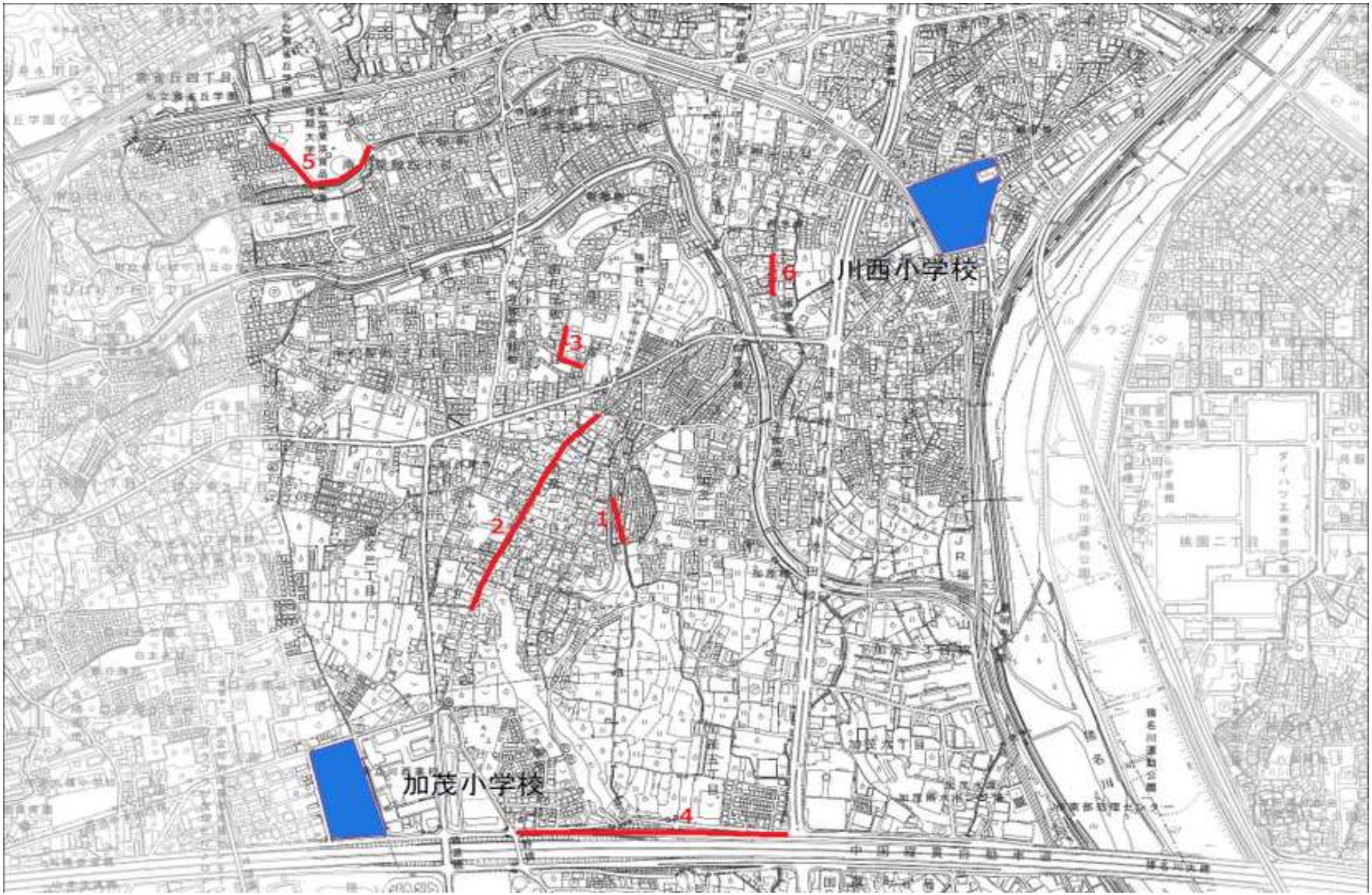

通学路における合同点検の進捗状況　　川西市立加茂小学校区　　平成25年11月現在　　川西市教育委員会事務局作成

地図番号	場所	危険個所の状況・要望	合同点検の状況	対策の内容	対策時期			対策実施までの措置	現地写真
					今年度中	翌年度以降	未定		拡大写真下方に
1	加茂1地内	坂道を自転車等の速度が速い 看板の修復	歩車道区分なし スリップ防止舗装、看板設置あり 損傷があるが文字表記は鮮明で現状維持	注意看板の設置 学校での通学指導	○			児童への注意喚起 見守り活動の継続	
2	加茂2地内	道路幅が狭く通行車両の速度が速い 時間通行規制の設定	歩車道区分なし 路面標示劣化あり 時間通行規制は周辺住民の同意のうえ地域から警察署に要望が必要	路面標示修復 啓発看板設置		○		児童への注意喚起 見守り活動の継続	
3	南花屋敷2地内	道幅が狭く通行車両の速度が速い 注意喚起看板設置	歩車道区分なし カーブミラー、看板設置あり	注意看板増設	○			児童への注意喚起 見守り活動の継続	
4	加茂４・５地内	自転車の速度が速い 注意喚起看板設置	歩行者及び自転車専用歩道	注意喚起看板設置 学校での通学指導		○		児童への注意喚起 見守り活動の継続	
5	南花屋敷4地内	周辺が暗く人気も少ない 街灯の増設	等間隔で整備あり 増設は現状困難	街灯の増設			○	児童への注意喚起 見守り活動の継続	
6	栄根２地内	車両通行時に転落の危険性がある 用水路の蓋かけ	歩車道区分なし 地元調整等を必要とする	水路の蓋掛け			○	児童への注意喚起 見守り活動の継続	
7									
8									
9									
10									

№1

№2

№3

№4

№5

№6