

# 川西市統計要覧

平成30年度版

川西市

# 目 次

<b>1 土地・気象</b>		
1 - 1	地 勢	1
1 - 2	地目別土地面積	1
1 - 3	都市計画の現況	2
1 - 4	地価公示価格	3
1 - 5	気象の状況	4
1 - 6	窒素酸化物濃度	5
1 - 7	二酸化硫黄濃度・浮遊粒子状物質濃度	5
1 - 8	オキシダント濃度	6
<b>2 人 口</b>		
2 - 1	人口の推移	7
2 - 2	町別人口	9
2 - 3	人口自然動態	12
2 - 4	人口社会動態	13
2 - 5	戸籍人口及び住民基本台帳人口	13
2 - 6	婚姻及び離婚	13
2 - 7	都道府県別人口移動状況	14
<b>3 国勢調査</b>		
3 - 1	国勢調査人口の推移	16
3 - 2	国勢調査人口の推移（人口集中地区）	16
3 - 3	兵庫県下各市の国勢調査人口	17
3 - 4	年齢、男女別人口	18
3 - 5	年齢別人口推移	20
3 - 6	配偶関係、年齢、男女別15歳以上人口	21
3 - 7	世帯人員別一般世帯数、一般世帯人員及び1世帯当たり人員	22
3 - 8	施設等の世帯の種類、世帯人員別施設等の世帯数及び施設等の世帯人員	22
3 - 9	親族人員別一般世帯数、一般世帯人員及び親族人員	23
3 - 1 0	世帯の家族類型別一般世帯数、一般世帯人員、親族人員及び1世帯当たり親族人員	24
3 - 1 1	住居の種類・住宅の所有の関係別一般世帯数、一般世帯人員、1世帯当たり人員、1世帯当たり延べ面積及び1人当たり延べ面積	26
3 - 1 2	親族人員別65歳以上親族のいる一般世帯数、一般世帯人員及び65歳以上親族人員	26
3 - 1 3	65歳以上世帯員の有無、延べ面積、住居の種類・住宅の所有の関係別一般世帯数、一般世帯人員、65歳以上世帯人員	27
3 - 1 4	世帯人員、住宅の所有の関係別住宅に住む65歳以上親族のいる一般世帯数	27
3 - 1 5	延べ面積、住宅の所有の関係別住宅に住む65歳以上親族のいる一般世帯数	28
3 - 1 6	世帯の家族類型、65歳以上世帯員の有無別一般世帯数、一般世帯人員及び65歳以上世帯人員(3世代世帯及び75歳以上・85歳以上世帯員のいる一般世帯 - 特掲)	28
3 - 1 7	高齢単身者世帯数	29
3 - 1 8	夫の年齢、妻の年齢別高齢夫婦世帯数	29
3 - 1 9	国籍、男女別外国人数	29
3 - 2 0	労働力状態、年齢、男女別15歳以上人口	30
3 - 2 1	産業、年齢、男女別15歳以上就業者数及び平均年齢	32
3 - 2 2	職業、年齢、男女別15歳以上就業者数及び平均年齢	36
3 - 2 3	子供の数別母子世帯数、母子世帯人員及び1世帯当たり子供の数	38
3 - 2 4	子供の数別父子世帯数、父子世帯人員及び1世帯当たり子供の数	38
3 - 2 5	世帯の経済構成別一般世帯数、一般世帯人員、親族人員及び1世帯当たり親族人員	38
3 - 2 6	従業・通学時の世帯の状況、通勤・通学者数別住宅に住む一般世帯数及び就業・通学別一般世帯人員	39
3 - 2 7	常住地又は従業地・通学地による年齢、男女別人口及び15歳以上就業者数	40
3 - 2 8	常住地による従業・通学市区町村別15歳以上就業者数及び15歳以上通学者数	42
3 - 2 9	従業地・通学地による常住市区町村別15歳以上就業者数及び15歳以上通学者数	43
3 - 3 0	常住地又は従業地による産業別15歳以上就業者数	44
3 - 3 1	常住地又は従業地・通学地による利用交通手段（16区分）別15歳以上自宅外就業者・通学者数	44

3 - 3 2	常住地又は従業地・通学地による利用交通手段（9区分）別15歳以上自宅外就業者・通学者数	45
3 - 3 3	常住地又は従業地による職業別15歳以上就業者数	45
3 - 3 4	従業地による産業別15歳以上就業者数	46
3 - 3 5	従業地による職業別15歳以上就業者数	46
3 - 3 6	常住人口、昼間人口、15歳以上就業者及び通学者数	47
3 - 3 7	男女、年齢別昼間人口及び常住人口100人当たりの昼間人口	47

#### 4 経済産業

4 - 1	農家人口及び耕地面積	48
4 - 2	専業兼業経営耕地規模別農家数	48
4 - 3	販売目的の作物の作物別作付農家数・作付面積	49
4 - 4	販売目的で栽培している果樹類の栽培農家数と栽培面積	50
4 - 5	農業用機械の所有農家数と所有台数	50
4 - 6	事業所の推移	51
4 - 7	町別事業所数	52
4 - 8	卸売・小売業の推移	56
4 - 9	産業中分類別事業所数・従業者数及び製造品出荷額等（4人以上の事業所）	57

#### 5 交通・通信

5 - 1	J R西日本各駅の1日の平均乗車人員	58
5 - 2	阪急電鉄各駅の1日の平均乗降客数	58
5 - 3	阪急バスの概況	58
5 - 4	能勢電鉄市内各駅の1日の乗降客数	59
5 - 5	自動車台数	60
5 - 6	郵便施設数	60

#### 6 教育・文化

6 - 1	幼稚園・幼保連携型認定こども園・学校数	61
6 - 2	私立幼稚園幼児数及び教員数	61
6 - 3	市立幼稚園・幼保連携型認定こども園幼児数及び教員数	62
6 - 4	小学校児童数及び教員数	62
6 - 5	中学校生徒数及び教員数	63
6 - 6	特別支援学校児童・生徒数及び教員数	63
6 - 7	高等学校生徒数及び教員数	64
6 - 8	各種学校生徒数及び教員数	64
6 - 9	中学校卒業生の進路状況	64
6 - 1 0	児童・生徒の平均体位（身長）	65
6 - 1 1	児童・生徒の平均体位（体重）	65
6 - 1 2	芸術・文化施設利用状況	66
6 - 1 3	社会体育施設利用状況	67
6 - 1 4	図書館蔵書数	68
6 - 1 5	図書館利用状況	68
6 - 1 6	指定・登録文化財	69
6 - 1 7	宗教法人数	69

#### 7 建設・住宅

7 - 1	構造別着工建築物の床面積及び工事費予定額	70
7 - 2	中・高層建築物の状況	70
7 - 3	家屋の状況	71
7 - 4	市営住宅管理状況	72
7 - 5	道路の状況	73
7 - 6	橋梁の状況	73
7 - 7	都市公園	74
7 - 8	居住世帯の有無別住宅数及び人が居住する住宅以外の建物数	74
7 - 9	住宅の種類・構造、建築の時期別住宅数	75
7 - 1 0	住宅の建て方、構造、階数別住宅数	75
7 - 1 1	住宅の所有の関係、建て方、階数別専用住宅数	75

7 - 1 2	住宅の種類、専用住宅の所有の関係、建て方、高齢者等のための設備状況別住宅数	76
7 - 1 3	住宅の建て方、構造、自動火災感知設備の状況別住宅数	76
7 - 1 4	建物の構造、建て方、住宅の耐震工事状況別持ち家数	78
7 - 1 5	住宅の種類別空き家数並びに一時現在者のみの住宅数及び建築中の住宅数	78
7 - 1 6	住宅の所有の関係、別世帯となっている子の居住地別65歳以上の単身及び夫婦のみの普通世帯数	79

## 8 社会保障

8 - 1	国民健康保険	80
8 - 2	国民年金の給付状況	80
8 - 3	生活保護法による扶助別被保護人員	81
8 - 4	生活保護法による扶助別保護費	81
8 - 5	身体障害者手帳所持者数	82
8 - 6	療育手帳所持者数	82
8 - 7	精神障害者保健福祉手帳所持者数	82
8 - 8	社会福祉施設	83
8 - 9	市立保育所の概況	84
8 - 1 0	各種手当の給付状況	84
8 - 1 1	共同募金及び日赤活動資金実績	84

## 9 保健衛生

9 - 1	医療施設数	85
9 - 2	病院従事者数	85
9 - 3	感染症等発生と死亡数	86
9 - 4	年齢階層別死亡数	86
9 - 5	主要死因別死亡数	86
9 - 6	献血参加者数	87
9 - 7	狂犬病予防状況	87
9 - 8	市立川西病院利用状況	88
9 - 9	し尿収集処理量	88
9 - 1 0	塵芥収集処理量	89

## 10 電気・ガス・水道

1 0 - 1	電灯電力供給戸数及び使用量	90
1 0 - 2	ガス供給戸数及び消費量	90
1 0 - 3	給水普及状況及び配水量	90
1 0 - 4	口径別給水量	91
1 0 - 5	下水道施設	91
1 0 - 6	下水道使用料・受益者負担金	91
1 0 - 7	下水道の普及状況（面積普及率）	92
1 0 - 8	下水道の普及状況（人口普及率）	92

## 11 金融

1 1 - 1	中小企業融資状況	93
---------	----------	----

## 12 物価・消費

1 2 - 1	消費者物価指数	94
1 2 - 2	たばこ消費高	95
1 2 - 3	消費生活相談件数	96

## 13 警察・消防

1 3 - 1	交通事故発生件数	97
1 3 - 2	原因別事故発生状況	97
1 3 - 3	犯罪発生件数	98
1 3 - 4	火災発生件数	99
1 3 - 5	火災原因に関する調べ	99
1 3 - 6	火災発生状況	100
1 3 - 7	防火対象物の現況（棟数調べ）	101

13 - 8	常設消防施設及び人員	102
13 - 9	消防団	102
13 - 10	救急出動状況	102

## 14 財政

14 - 1	一般会計・特別会計決算額	103
14 - 2	一般会計決算額（歳入）	104
14 - 3	一般会計決算額（歳出）	106
14 - 4	特別会計決算額	106
14 - 5	企業会計決算額	108
14 - 6	市税歳入決算額	110
14 - 7	個人市民税納税義務者数	110
14 - 8	個人市民税課税標準額段階別収入額	111

## 15 選挙・行政・その他

15 - 1	各種選挙の投票状況	112
15 - 2	市職員数	113
15 - 3	行政機構図	114

## 凡 例

- 1 統計表中特に注記のない限り、「年次」とあるのは、1月から12月までの、「年度」とあるのは、4月から翌年3月までの1年間の状態を示している。  
また、期日表示のあるものは、当該日における状態である。
- 2 統計表中の数字は、特に注記のない限り川西市を区域としている。
- 3 値の単位は頭注又は表中に注記しているが、一見して明らかなものは省略した。
- 4 数字の単位未満は、原則として四捨五入してあるので、総数と内訳の計とが必ずしも一致しない場合がある。
- 5 統計表中の符号の用法は次のとおりである。
  - 「 0 」 掲載単位に満たないもの
  - 「 - 」 該当数値がないもの
  - 「 … 」 数値が得られないもの
  - 「 X 」 数値の公表を差し控えたもの
  - 「    」 マイナスのもの
- 6 本書に掲載した統計表で既刊のものとは相違するものは、本書編集の際に訂正あるいは修正を加えたものである。

# 土地・気象

## 1 - 1 地 勢

市制施行年月日 昭和29年8月1日

市役所所在地	位 置	広 ば う ( k m )		海 抜 ( m )		面 積 ( k m <sup>2</sup> )
	経 緯 度	東 西	南 北	最 高	最 低	
中央町12番1号	北緯 34° 49' 37" 東経 135° 25' 12"	6.5	15.0	660.1	15.0	53.44

この数値は、国土地理院長の承認及び助言を得て同院所管の測量成果を使用して得た数値である。

資料：市総務課

## 1 - 2 地目別土地面積

(各年1月1日現在 単位：1,000m<sup>2</sup>)

年 次	総 数	田	畑	宅 地	鉱泉地	池 沼	山 林	牧 場	原 野	雑 種 地		
										ゴルフ場用地	鉄軌道用地	その他
26	32,078	1,420	542	11,196	0	717	13,717	-	71	2,656	318	1,441
27	32,068	1,412	538	11,231	0	717	13,713	-	70	2,656	318	1,413
28	32,065	1,401	532	11,242	0	717	13,711	-	69	2,659	318	1,416
29	32,058	1,392	522	11,268	0	717	13,694	-	287	2,443	316	1,419
<b>30</b>	<b>31,855</b>	<b>1,379</b>	<b>518</b>	<b>11,302</b>	<b>0</b>	<b>717</b>	<b>13,483</b>	<b>0</b>	<b>287</b>	<b>2,443</b>	<b>316</b>	<b>1,410</b>

注：評価総地積である。

資料：市資産税課

## 1 - 3 都市計画の現況

(平成30年度末現在)

区 分	面積 (ha)	構成比 (%)
都市計画区域	5,344	100
市街化区域	2,302	43
市街化調整区域	3,042	57

用途地域	面積 (ha)	構成比 (%)
第一種低層住居専用地域	1,191.5	51.8
第二種低層住居専用地域	11.3	0.5
第一種中高層住居専用地域	221.5	9.6
第二種中高層住居専用地域	243.3	10.6
第一種住居地域	189.6	8.2
第二種住居地域	180.5	7.8
準住居地域	9.2	0.4
近隣商業地域	97.4	4.2
商業地域	17.6	0.8
準工業地域	100.9	4.4
工業地域	39.3	1.7
工業専用地域	-	0.0
合計	2,302	100

資料：市都市政策課

1 - 4 地価公示価格

(平成31年1月1日現在)

住居表示及び地番並びに住居表示	1平方メートル当たりの価格(円)	地積(m <sup>2</sup> )	周辺の土地の利用の現況	前面道路の状況	水道 ガス 供給施設及び下水道の整備の状況	主要な交通施設との近接状況	都市計画法その他法令の制限で主要なもの
川西市花園2丁目91番13「花園敷2-5-15」	214,000	101	小規模一般住宅が建ち並ぶ住宅地域	西6.0m 道路	ガス 水道 下水	雲雀丘花園敷200m	1低専 (50, 100)
嵐台2丁目10番3	83,500	196	中規模一般住宅が建ち並ぶ高台の住宅地	西6.0m 市道	ガス 水道 下水	篤の森700m	1低専 (50, 80)
清和東4丁目2番29	66,700	199	中規模一般住宅が多い区画整然とした住宅地	北6.0m 市道	ガス 水道 下水	川西浄水口6,100m	1低専 (50, 80)
大和東3丁目9番14	57,800	231	中規模一般住宅が多い区画整然とした住宅地	南6.0m 市道	ガス 水道 下水	畦野800m	1低専 (50, 80)
緑台2丁目1番45	68,300	198	中規模一般住宅が多い区画整然とした住宅地	南東8.0m 市道	ガス 水道 下水	平野1,000m	1低専 (50, 80)
新田2丁目22番29「新田2-3-5」	86,800	137	一般住宅、店舗併用住宅等が混在する住宅地	南4.0m 県道	ガス 水道 下水	多田780m	2中専 (60, 200)
霞ヶ丘1丁目10番2「霞ヶ丘1-2-2」	129,000	120	中規模一般住宅、駐車場等が混在する住宅地	南西10.0m 市道	ガス 水道 下水	川西浄水口900m	1低専 (50, 100)
多田院2丁目352番「多田院2-14-13」	66,000	145	中規模一般住宅が建ち並ぶ住宅地域	南4.0m 市道	ガス 水道 下水	多田1,700m	1低専 (50, 100)
下加茂1丁目145番1「下加茂1-4-4」	130,000	170	一般住宅、共同住宅等が混在する既成住宅地	南4.0m 私道	ガス 水道 下水	川西浄水口800m	1住居 (60, 200)
南花園敷4丁目126番「南花園敷4-5-5」	161,000	185	中規模一般住宅が建ち並ぶ住宅地域	南4.8m 市道	ガス 水道 下水	川西也田680m	2中専 (60, 200)
久代4丁目187番「久代4-3-27」	111,000	97	小規模一般住宅が多く見られる住宅地	西3.8m 市道	ガス 水道 下水	阪急伊丹3,100m	2中専 (60, 200)
鼓ヶ滝2丁目11番41「鼓ヶ滝2-9-31」	57,500	194	中規模一般住宅が建ち並ぶ既成住宅地	南4.1m 市道	ガス 水道 下水	鼓ヶ滝750m	1低専 (50, 100)
加茂3丁目173番11「加茂3-6-1」	114,000	90	小規模住宅、アパート等が混在する住宅地	北4.3m 市道	ガス 水道 下水	川西也田1,400m	2中専 (60, 200)
西浄水2丁目545番「西浄水2-25-8」	57,500	101	小規模一般住宅が建ち並ぶ住宅地域	西6.0 道路	ガス 水道 下水	山下1,100m	1中専 (60, 200)
小戸3丁目187番3「小戸3-9-3」	145,000	188	新日の一般住宅が混在する古くからの住宅地	北西4.0m 私道	ガス 水道 下水	川西浄水口980m	2住居 (60, 200)
緑ヶ丘1丁目134番6「緑ヶ丘1-15-10」	48,600	163	中規模一般住宅が多い区画の閑静な住宅地	西6.0m 市道	ガス 水道 下水	山下900m	1低専 (50, 100)
萩原台東2丁目169番	93,000	223	中規模一般住宅が多い区画整然とした住宅地	東6.0m 市道	ガス 水道 下水	川西浄水口2,300m	2中専 (60, 150)
西多田2丁目87番「西多田2-25-7」	75,400	125	小規模一般住宅が建ち並ぶ区画の住宅地	西4.5m 市道	ガス 水道 下水	川西浄水口3,800m	2中専 (60, 200)
水明台2丁目2番31	55,500	198	中規模一般住宅が多い区画整然とした住宅地	北6.0m 市道	ガス 水道 下水	平野2,300m	1低専 (50, 80)
滝山町240番4「滝山町11-7」	96,000	64	小規模一般住宅が多い既成住宅地域	南4.5m 私道	ガス 水道 下水	滝山150m	1住居 (60, 200)
丸山台2丁目1番31	57,300	180	中規模一般住宅が多い区画整然とした住宅地	南東9.6m 市道	ガス 水道 下水	日生中央1,100m	1低専 (50, 80)
けやき坂1丁目7番4	55,000	184	中規模住宅が建ち並ぶ区画整然とした住宅地	南6.2m 市道	ガス 水道 下水	川西浄水口5,100m	1低専 (50, 80)
東久代1丁目220番4「東久代1-7-14」	89,500	96	一般住宅、アパート、空き地等が混在する住宅地	西3.0m 市道	ガス 水道 下水	北伊丹680m	1住居 (60, 200)
平野1丁目120番15「平野1-9-6」	72,500	190	一般住宅が建ち並ぶ閑静な住宅地	北4.0m 市道	ガス 水道 下水	多田670m	2中専 (60, 200)
松か丘町187番「松か丘町15-4」	91,000	256	中規模一般住宅が区画整然と並ぶ丘陵の住宅地	西4.0m 市道	ガス 水道 下水	川西浄水口1,600m	1低専 (50, 100)
錦台2番94「錦台2-12-26」	64,900	107	小規模一般住宅、共同住宅が建ち並ぶ住宅地	北東4.0m 市道	ガス 水道 下水	川西浄水口2,800m	1低専 (50, 100)
東多田1丁目202番29「東多田1-7-28」	115,000	168	中規模一般住宅が建ち並ぶ住宅地域	南4.5m 市道	ガス 水道 下水	鼓ヶ滝250m	1低専 (50, 100)
多田院西1丁目83番「多田院西1-5-11」	28,800	244	一般住宅、農家住宅が散在する住宅地	東4.0m 市道	水道 下水	川西浄水口4,100m	調区 (60, 200)
東浄水山手1丁目4番13「東浄水山手1-28-27」	52,000	135	中規模一般住宅が多い高台の住宅地	北西6.3m 市道	ガス 水道 下水	一の鳥居510m	1低専 (50, 100)
寺畑1丁目27番「寺畑1-2-7」	175,000	166	中規模一般住宅を中心とする住宅地	東4.5m 市道	ガス 水道 下水	川西也田310m	1低専 (50, 100)
一庫2丁目97番「一庫2-12-2」	42,000	114	一般住宅、農家住宅と農地等が混在する住宅地	北5.0m 市道	ガス 水道 下水	日生中央1,200m	1低専 (50, 100)
下加茂13番18「下加茂16-23」	65,000	95	小規模一般住宅が多い既成住宅地域	南4.0m 市道	ガス 水道 下水	山下770m	2中専 (60, 200)
丸の内町16番6「丸の内町16-7」	122,000	103	小規模一般住宅が建ち並ぶ住宅地域	東4.5m 市道	ガス 水道 下水	滝山370m	1住居 (60, 200)
笹部3丁目284番外「笹部11-5」	20,500	334	中規模農家住宅が多い既成住宅地域	南3.0m 市道	水道 下水	笹部150m	調区 (60, 200)



4 土地・気象

緑ヶ丘1丁目207番	20,000	842	住宅団地が近い田を中心とした熟成度の高い地	北1.0m 道路未舗装	ガス 水道 下水	山下 1,100m	1低専 (50、100)
中央町143番外「中央町7-18」	500,000	1,840	中規模店舗 事務所ビルが建ち並ぶ駅前商業地	西32.0m 県道	ガス 水道 下水	川西能勢口 近接	商業 (80、600)
多田桜木2丁目804番「多田桜木2-9-3」	137,000	315	中低層の店舗 事務所ビルが多い路線商業地	東24.0m 国道	ガス 水道 下水	多田 290m	近商 (80、300)
水明台1丁目1番164	83,500	203	低層の店舗併用住宅が多い近隣商業地	東16.0m 市道	ガス 水道 下水	平野 1,800m	近商 (80、200)
小沢1丁目217番2「小沢1-6-20」	288,000	236	中層の店舗 事務所ビル等が見られる商業地	北6.0m 市道	ガス 水道 下水	川西能勢口 60m	商業 (80、600)
下加茂1丁目155番1「下加茂1-5-23」	148,000	362	中層の店舗併用住宅を中心とする路線商業地	西30.0m 県道	ガス 水道 下水	川西池田 750m	準住居 (60、200)
久代1丁目98番1「久代1-6-14」	93,000	628	中小工場 作業所 農地等が混在する工業地	東6.5m 市道	ガス 水道 下水	北伊丹 1,000m	準工 (60、200)
平野1丁目99番2外「平野1-5-20」	80,500	3,672	中規模工場等が建ち並ぶ工業地	南7.9m 市道	ガス 水道 下水	多田 220m	準工 (60、200)

資料：国土交通省

1 - 5 気象の状況

年次	気 温			降水量	平均湿度
	最高	最低	平均		
				mm	%
平成26年	37.4	3.3	15.5	1286.5	76.2
27	38.1	2.3	16.1	1639.5	78.6
28	36.6	5.0	16.6	1456.5	75.1
29	37.1	3.0	15.5	1240.0	70.9
<b>30</b>	<b>39.8</b>	<b>4.6</b>	<b>16.3</b>	<b>1883.5</b>	<b>71.0</b>
1月	14.2	4.4	3.5	50.5	72.9
2	16.6	4.6	3.8	31.0	65.2
3	23.8	0.6	10.3	133.5	65.8
4	27.1	2.4	15.8	163.0	64.5
5	30.1	7.0	19.4	181.0	66.9
6	34.1	12.9	22.7	185.5	74.6
7	39.8	21.9	29.2	489.0	69.8
8	38.3	17.3	28.9	127.5	67.8
9	32.9	14.0	23.5	426.0	79.7
10	29.8	9.0	18.2	36.5	72.7
11	23.6	1.7	12.9	13.0	75.1
12	22.3	1.1	7.7	47.0	76.7

資料：市消防本部

注：観測は1時間毎1日24回とし、最高最低を記録したものである。

## 1 - 6 窒素酸化物濃度

(平均値)

年 度	一酸化窒素	二酸化窒素
	ppm	ppm
平成26年度	0.004	0.009
27	0.003	0.009
28	0.001	0.008
29	0.003	0.009
<b>30</b>	<b>0.002</b>	<b>0.009</b>
4月	0.001	0.009
5	0.001	0.009
6	0.001	0.008
7	0.003	0.008
8	0.002	0.007
9	0.001	0.007
10	0.001	0.007
11	0.001	0.010
12	0.003	0.009
1	0.003	0.010
2	0.002	0.010
3	0.001	0.008

資料：市環境衛生課

測定場所：市役所大気測定室

## 1 - 7 二酸化硫黄濃度・浮遊粒子状物質濃度

(平均値)

年 度	二酸化硫黄	浮遊粒子状物質
	ppm	mg/m <sup>3</sup>
平成26年度	0.000	0.016
27	0.000	0.015
28	0.000	0.015
29	0.000	0.014
<b>30</b>	<b>0.000</b>	<b>0.013</b>
4月	0.001	0.020
5	0.001	0.016
6	0.001	0.012
7	0.000	0.018
8	0.001	0.015
9	0.000	0.010
10	0.000	0.010
11	0.000	0.011
12	0.000	0.008
1	0.000	0.008
2	0.000	0.011
3	0.000	0.011

資料：市環境衛生課

測定場所：市役所大気測定室

## 1 - 8 オキシダント濃度

年 度	昼間の1時間 値の平均値 (ppm)	昼間の日最高 1時間値の平均値 (ppm)	昼間の1時間 値の最高値 (ppm)	昼間の1時間値が 0.06ppmを超えた 割合 (%)	光化学スモッグ 広報発令状況	
					予 報 (回)	注意報 (回)
平成26度	0.026	0.038	0.109	2.5	0	0
27	0.029	0.043	0.128	3.4	0	1
28	0.028	0.041	0.100	3.6	0	0
29	0.030	0.043	0.095	5.0	0	0
<b>30</b>	<b>0.030</b>	<b>0.044</b>	<b>0.106</b>	<b>5.1</b>	<b>0</b>	<b>0</b>

測定場所：市役所大気測定室

資料：市環境衛生課

\*同日に予報・注意報発令

## 人 口

## 2 - 1 人口の推移

年 次	世帯数	人 口			平均世帯 人	女 100人 につき男	人口密度 人 / km <sup>2</sup>	備 考
		総 数	男	女				
	世帯	人	人	人	人	人 / km <sup>2</sup>		
大正 9年	2,899	13,951	7,281	6,670	4.81	109.2	259.6	第1回国勢調査
14	3,472	16,047	8,063	7,984	4.62	101.0	298.5	2 "
昭和 5年	3,606	17,039	8,527	8,512	4.73	100.2	317.0	3 "
10	4,068	18,889	9,442	9,447	4.64	99.9	351.4	4 "
15	4,742	22,411	11,236	11,175	4.73	100.5	416.9	5 "
22	7,153	31,048	15,255	15,793	4.34	96.6	577.6	6 "
25	7,186	32,555	16,079	16,476	4.53	97.6	605.7	7 "
29	7,490	33,741	16,734	17,007	4.50	98.4	627.7	市制施行(8.1)住民登録人口
29	7,533	33,798	16,759	17,039	4.49	98.4	628.8	住民登録人口(9月末)
30	7,808	35,158	17,407	17,751	4.50	98.1	654.1	第8回国勢調査
31	8,399	36,966	18,423	18,543	4.40	99.4	687.7	住民登録人口(9月末)
32	8,833	38,448	19,167	19,281	4.35	99.4	715.3	" ( " )
33	9,331	39,518	19,649	19,869	4.24	98.9	735.2	" ( " )
34	9,834	40,697	20,250	20,447	4.14	99.0	757.2	" ( " )
35	9,967	41,916	20,822	21,094	4.21	98.7	779.8	第9回国勢調査
36	11,038	45,281	22,647	22,634	4.10	100.1	842.4	住民登録人口(9月末)
37	12,178	49,020	24,651	24,369	4.03	101.2	912.0	" ( " )
38	13,653	54,207	27,329	26,878	3.97	101.7	1,008.5	" ( " )
39	15,036	58,009	29,454	28,555	3.86	103.1	1,079.2	" ( " )
40	16,205	61,282	30,859	30,423	3.78	101.4	1,140.1	第10回国勢調査
41	17,369	65,047	33,040	32,007	3.75	103.2	1,210.2	住民登録人口(9月末)
42	18,407	68,575	34,495	34,080	3.73	101.2	1,275.8	" ( " )
43	20,012	71,726	35,999	35,727	3.58	100.8	1,334.4	住民基本台帳人口(9月末)
44	22,308	78,846	39,456	39,390	3.53	100.2	1,466.9	" ( " )
45	24,156	87,127	43,436	43,691	3.61	99.4	1,621.0	第11回国勢調査
46	25,488	92,080	45,884	46,196	3.61	99.3	1,713.1	推計人口(9月末)
47	27,480	98,330	48,975	49,355	3.58	99.2	1,829.4	" ( " )
48	29,797	105,859	52,681	53,178	3.55	99.1	1,969.5	" ( " )
49	31,690	112,352	55,855	56,497	3.55	98.9	2,090.3	" ( " )
50	32,504	115,773	57,311	58,462	3.56	98.0	2,153.9	第12回国勢調査
51	33,485	119,337	58,905	60,432	3.56	97.5	2,220.2	推計人口(9月末)
52	34,325	122,561	60,423	62,138	3.57	97.2	2,280.2	" ( " )
53	35,191	125,832	61,943	63,889	3.58	97.0	2,341.1	" ( " )
54	35,997	128,636	63,256	65,380	3.57	96.8	2,393.2	" ( " )
55	38,101	129,834	63,784	66,050	3.41	96.6	2,415.5	第13回国勢調査
56	38,857	131,486	64,485	67,001	3.38	96.2	2,446.3	推計人口(9月末)
57	39,430	132,794	65,047	67,747	3.37	96.0	2,470.6	" ( " )
58	40,225	134,444	65,829	68,615	3.34	95.9	2,501.3	" ( " )
59	40,800	135,491	66,195	69,296	3.32	95.5	2,520.8	" ( " )
60	40,753	136,376	66,240	70,136	3.35	94.4	2,537.2	第14回国勢調査

8 人 口

61	41,637	137,936	66,893	71,043	3.31	94.2	2,566.3	推計人口(9月末)
62	42,570	140,147	67,905	72,242	3.29	94.0	2,607.4	"( " )
63	43,430	141,700	68,656	73,044	3.26	94.0	2,636.3	"( " )
平成元年	44,109	142,362	68,965	73,397	3.23	94.0	2,648.6	"( " )
2	44,107	141,253	67,956	73,297	3.20	92.7	2,642.7	第15回国勢調査
3	44,749	141,281	67,930	73,351	3.16	92.6	2,643.2	推計人口(9月末)
4	45,685	141,743	68,101	73,642	3.10	92.5	2,651.9	"( " )
5	46,695	142,541	68,322	74,219	3.05	92.1	2,666.8	"( " )
6	47,675	143,321	68,559	74,762	3.01	91.7	2,681.4	"( " )
7	48,522	144,539	69,088	75,451	2.98	91.6	2,704.2	第16回国勢調査
8	50,481	147,907	70,736	77,171	2.93	91.7	2,767.2	推計人口(9月末)
9	51,726	149,794	71,556	78,238	2.90	91.5	2,802.5	"( " )
10	53,086	151,589	72,327	79,262	2.86	91.3	2,836.6	"( " )
11	54,454	153,657	73,461	80,196	2.82	91.6	2,875.3	"( " )
12	54,766	153,762	73,500	80,262	2.81	91.6	2,877.3	第17回国勢調査
13	55,744	154,596	73,866	80,730	2.77	91.5	2,892.9	推計人口(9月末)
14	56,919	156,058	74,579	81,479	2.74	91.5	2,920.2	"( " )
15	57,942	156,870	74,828	82,042	2.71	91.2	2,935.4	"( " )
16	58,777	157,397	74,958	82,439	2.68	90.9	2,945.3	"( " )
17	58,777	157,668	74,928	82,740	2.68	90.6	2,950.4	第18回国勢調査
18	59,566	157,519	74,824	82,695	2.64	90.5	2,947.6	推計人口(9月末)
19	60,254	157,347	74,673	82,674	2.61	90.3	2,944.4	"( " )
20	61,103	157,549	74,716	82,833	2.58	90.2	2,948.1	"( " )
21	62,066	158,026	74,834	83,192	2.55	90.0	2,957.1	"( " )
22	60,584	156,423	73,930	82,493	2.58	89.6	2,927.1	第19回国勢調査
23	61,050	155,981	73,706	82,275	2.55	89.6	2,918.8	推計人口(9月末)
24	61,176	156,095	73,604	82,491	2.55	89.2	2,920.9	"( " )
25	61,847	156,056	73,510	82,546	2.52	89.1	2,920.2	"( " )
26	62,287	155,881	73,451	82,430	2.50	89.1	2,916.9	"( " )
27	62,675	156,375	73,882	82,493	2.50	89.6	2,926.2	第20回国勢調査
28	62,991	155,839	73,594	82,245	2.47	89.5	2,916.1	推計人口(9月末)
29	63,252	155,206	73,093	82,113	2.45	89.0	2,904.3	"(9月末)
平成30年4月	63,392	154,602	72,731	81,871	2.44	88.8	2,893.0	推計人口(4月末)
5	63,437	154,566	72,703	81,863	2.44	88.8	2,892.3	"(5月末)
6	63,431	154,503	72,644	81,859	2.44	88.7	2,891.1	"(6月末)
7	63,402	154,409	72,604	81,805	2.44	88.8	2,889.4	"(7月末)
8	63,427	154,360	72,590	81,770	2.43	88.8	2,888.5	"(8月末)
9	63,435	154,315	72,567	81,748	2.43	88.8	2,887.6	"(9月末)
10	63,411	154,226	72,554	81,672	2.43	88.8	2,886.0	"(10月末)
11	63,434	154,180	72,538	81,642	2.43	88.8	2,885.1	"(11月末)
12	63,418	154,091	72,489	81,602	2.43	88.8	2,883.4	"(12月末)
平成31年1月	63,375	153,992	72,462	81,530	2.43	88.9	2,881.6	"(1月末)
2	63,375	153,896	72,408	81,488	2.43	88.9	2,879.8	"(2月末)
3	63,640	153,866	72,410	81,456	2.42	88.9	2,879.2	"(3月末)

資料：総務省統計局・市市民課・市総務課

注：第1回～第7回国勢調査の数は市制施行前(合併前)の川西町、多田村、東谷村の合計である。

住民基本台帳人口(住民登録人口)には外国人登録人口を含む。

大正9年～平成元年10月末の人口密度は53.75km<sup>2</sup>で、平成元年11月末～平成9年9月末の人口密度は53.45km<sup>2</sup>で、

平成9年10月末以降の人口密度は53.44km<sup>2</sup>で計算したものである。

2 - 2 町別人口

(各年10月1日現在)

町 名	平 成 30 年				平成29年	平成28年	平成27年	平成26年	平成25年
	世帯数	人 口							
		総 数	男	女					
	世帯	人	人	人	人	人	人	人	人
中 央 町	932	1,802	779	1,023	1,780	1,771	1,766	1,812	1,707
小 花 1 丁 目	824	1,459	624	835	1,481	1,524	1,519	1,523	1,321
小 花 2 丁 目	1,044	2,120	949	1,171	2,111	2,102	2,131	2,153	2,169
小 戸 1 丁 目	636	1,262	558	704	1,242	1,237	1,204	990	887
小 戸 2 丁 目	652	1,254	572	682	1,235	1,214	1,211	1,200	1,208
小 戸 3 丁 目	780	1,777	857	920	1,803	1,818	1,811	1,814	1,809
美 園 町	829	1,569	763	806	1,586	1,599	1,636	1,612	1,592
編 延 町	257	544	256	288	563	579	593	598	583
出 在 家 町	696	1,482	734	748	1,454	1,451	1,422	1,419	1,420
丸 の 内 町	396	925	426	499	907	888	818	825	812
滝 山 町	446	1,049	508	541	1,082	1,110	1,102	1,073	1,025
鶯 の 森 町	369	798	390	408	805	800	824	816	815
萩 原 1 丁 目	528	1,210	617	593	1,280	1,251	1,293	1,251	1,260
萩 原 2 丁 目	512	1,143	557	586	1,140	1,147	1,168	1,185	1,180
萩 原 3 丁 目	282	593	279	314	613	601	601	632	646
火 打 1 丁 目	285	582	282	300	454	300	68	70	72
火 打 2 丁 目	335	582	264	318	567	555	571	580	600
松 が 丘 町	395	838	391	447	830	837	834	843	848
霞 ケ 丘 1 丁 目	140	268	130	138	282	268	270	260	269
霞 ケ 丘 2 丁 目	242	480	219	261	487	476	481	494	517
日 高 町	192	335	174	161	330	335	358	360	367
栄 町	1,143	2,120	941	1,179	2,171	2,201	2,189	2,212	2,227
花 屋 敷 山 手 町	308	709	338	371	721	728	717	714	722
花 屋 敷 1 丁 目	1,340	2,487	1,165	1,322	2,502	2,586	2,586	2,567	2,570
花 屋 敷 2 丁 目	455	999	492	507	990	942	945	971	972
寺 畑 1 丁 目	390	834	379	455	864	848	850	854	851
寺 畑 2 丁 目	458	1,042	463	579	1,033	1,015	1,008	1,026	1,053
栄 根 1 丁 目	293	546	270	276	540	508	515	477	467
栄 根 2 丁 目	531	1,110	520	590	1,111	1,115	1,109	1,096	1,086
南 花 屋 敷 1 丁 目	566	1,079	518	561	1,080	1,090	1,100	1,121	1,117
南 花 屋 敷 2 丁 目	420	943	453	490	946	938	952	982	984
南 花 屋 敷 3 丁 目	757	1,660	813	847	1,671	1,677	1,666	1,664	1,724
南 花 屋 敷 4 丁 目	984	2,053	956	1,097	2,063	2,069	2,072	2,094	2,064
加 茂 1 丁 目	989	2,132	1,077	1,055	2,122	2,154	2,195	2,203	2,210
加 茂 2 丁 目	545	1,265	617	648	1,274	1,259	1,216	1,258	1,263
加 茂 3 丁 目	420	904	429	475	902	902	908	914	908
加 茂 4 丁 目	391	783	334	449	771	806	839	859	837
加 茂 5 丁 目	101	229	110	119	230	232	242	244	246
加 茂 6 丁 目	29	75	44	31	76	77	77	79	71
下 加 茂 1 丁 目	833	1,618	764	854	1,640	1,659	1,712	1,752	1,773
下 加 茂 2 丁 目	348	690	280	410	709	705	740	712	738
久 代 1 丁 目	400	941	466	475	967	963	991	958	981
久 代 2 丁 目	615	1,294	618	676	1,246	1,229	1,233	1,238	1,232
久 代 3 丁 目	568	1,347	673	674	1,301	1,293	1,308	1,261	1,258
久 代 4 丁 目	699	1,433	749	684	1,431	1,465	1,408	1,269	1,232
久 代 5 丁 目	245	509	240	269	510	509	512	520	523
久 代 6 丁 目	849	2,150	1,076	1,074	2,176	2,171	2,162	2,198	2,228
東 久 代 1 丁 目	254	497	263	234	506	503	503	492	498
東 久 代 2 丁 目	462	890	440	450	907	909	903	945	967
萩 原 台 東 1 丁 目	310	740	355	385	730	730	732	740	746
萩 原 台 東 2 丁 目	168	400	173	227	406	402	399	409	413
萩 原 台 西 1 丁 目	428	1,012	494	518	1,021	995	978	995	1,007
萩 原 台 西 2 丁 目	315	709	327	382	711	708	710	725	721
萩 原 台 西 3 丁 目	346	850	405	445	851	851	840	848	853

10 人 口

鶯が丘	391	945	443	502	940	950	949	939	945
新田 1 丁目	638	1,509	725	784	1,518	1,506	1,518	1,448	1,434
新田 2 丁目	502	1,291	624	667	1,297	1,295	1,271	1,281	1,307
新田 3 丁目	583	1,402	688	714	1,444	1,435	1,479	1,507	1,472
平野 1 丁目	724	1,664	814	850	1,631	1,655	1,661	1,634	1,591
平野 2 丁目	525	1,300	612	688	1,327	1,333	1,361	1,378	1,368
平野 3 丁目	132	225	103	122	226	223	235	240	242
多田桜木 1 丁目	358	726	297	429	755	778	772	770	792
多田桜木 2 丁目	212	409	189	220	416	423	430	449	456
東多田 1 丁目	510	1,171	544	627	1,157	1,142	1,171	1,188	1,202
東多田 2 丁目	655	1,530	732	798	1,555	1,575	1,547	1,567	1,567
東多田 3 丁目	889	2,266	1,091	1,175	2,276	2,286	2,246	2,235	2,287
鼓が滝 1 丁目	646	1,446	713	733	1,427	1,411	1,415	1,418	1,431
鼓が滝 2 丁目	407	1,034	495	539	1,040	1,037	1,026	1,042	1,024
鼓が滝 3 丁目	595	1,385	669	716	1,417	1,440	1,439	1,428	1,436
矢問 1 丁目	489	1,185	564	621	1,189	1,198	1,226	1,225	1,226
矢問 2 丁目	233	594	296	298	615	610	641	638	642
矢問 3 丁目	190	411	207	204	422	438	429	436	431
矢問東町	X	X	X	X	X	12	11	11	10
西多田 1 丁目	278	682	343	339	679	690	693	680	702
西多田 2 丁目	584	1,306	628	678	1,313	1,337	1,357	1,333	1,339
錦松台	690	1,825	905	920	1,816	1,812	1,779	1,765	1,776
多田院 1 丁目	290	749	362	387	774	769	788	794	797
多田院 2 丁目	405	994	467	527	991	994	1,012	1,020	1,032
多田院多田所町	X	X	X	X	X	X	X	X	X
多田院西 1 丁目	13	23	13	10	24	25	28	30	31
多田院西 2 丁目	17	35	22	13	35	36	37	35	32
満願寺町	166	371	177	194	370	376	389	384	388
新平野	-	-	-	-	-	-	-	-	-
東多田	7	18	10	8	19	19	21	22	19
矢問	X	X	X	X	6	6	6	6	6
西多田	-	-	-	-	-	-	-	-	-
石道	46	46	10	36	45	41	40	36	46
虫生	4	13	6	7	14	14	15	15	16
赤松	152	358	167	191	356	372	382	387	399
柳谷	X	X	X	X	X	X	X	X	X
芋生	25	47	25	22	44	49	51	52	52
若宮	52	100	53	47	109	112	121	116	116
緑台 1 丁目	16	36	19	17	36	38	41	35	39
緑台 2 丁目	11	31	13	18	35	35	33	34	34
緑台 3 丁目	360	789	363	426	820	828	835	840	848
緑台 4 丁目	260	604	279	325	622	618	625	630	642
緑台 5 丁目	382	876	393	483	884	892	897	913	933
緑台 6 丁目	518	1,147	546	601	1,168	1,170	1,167	1,179	1,178
緑台 7 丁目	201	418	184	234	416	413	406	405	413
向陽台 1 丁目	215	503	240	263	489	485	490	497	490
向陽台 2 丁目	300	718	355	363	728	728	719	736	746
向陽台 3 丁目	643	1,378	631	747	1,371	1,400	1,422	1,427	1,452
水明台 1 丁目	461	1,031	473	558	1,036	1,049	1,041	1,049	1,055
水明台 2 丁目	916	2,056	946	1,110	2,106	2,111	2,139	2,168	2,187
水明台 3 丁目	543	1,196	543	653	1,191	1,213	1,222	1,261	1,275
水明台 3 丁目	584	1,262	579	683	1,249	1,273	1,300	1,320	1,336
水明台 3 丁目	433	988	456	532	1,009	1,013	1,019	1,029	1,034

水 明 台 4 丁 目	414	922	430	492	944	930	930	924	934
清 和 台 東 1 丁 目	451	1,009	454	555	1,015	1,037	1,047	1,074	1,079
清 和 台 東 2 丁 目	759	1,829	859	970	1,883	1,894	1,909	1,948	2,000
清 和 台 東 3 丁 目	157	446	223	223	436	444	440	440	438
清 和 台 東 4 丁 目	1,134	2,867	1,384	1,483	2,920	2,970	3,004	3,036	3,049
清 和 台 東 5 丁 目	263	578	263	315	564	572	566	577	581
清 和 台 西 1 丁 目	520	1,230	576	654	1,209	1,215	1,249	1,223	1,213
清 和 台 西 2 丁 目	421	961	452	509	980	1,005	1,008	1,023	1,041
清 和 台 西 3 丁 目	475	1,122	525	597	1,107	1,127	1,144	1,156	1,170
清 和 台 西 4 丁 目	546	1,289	603	686	1,309	1,323	1,351	1,360	1,386
清 和 台 西 5 丁 目	461	1,058	501	557	1,075	1,087	1,106	1,153	1,159
湯 山 台 1 丁 目	652	1,476	679	797	1,497	1,486	1,479	1,507	1,524
湯 山 台 2 丁 目	711	1,537	722	815	1,551	1,565	1,593	1,629	1,619
鷺 台 1 丁 目	281	632	307	325	633	636	634	634	659
鷺 台 2 丁 目	471	1,187	557	630	1,187	1,178	1,166	1,177	1,182
け や き 坂 1 丁 目	254	644	308	336	664	661	671	674	683
け や き 坂 2 丁 目	867	2,214	1,087	1,127	2,235	2,282	2,290	2,294	2,288
け や き 坂 3 丁 目	627	1,595	765	830	1,609	1,602	1,630	1,632	1,640
け や き 坂 4 丁 目	421	1,421	697	724	1,424	1,405	1,367	1,344	1,243
け や き 坂 5 丁 目	381	993	443	550	984	978	953	842	758
南 野 坂 1 丁 目	314	1,048	494	554	1,048	1,068	1,067	1,082	1,087
南 野 坂 2 丁 目	303	891	417	474	888	899	906	922	945
見 野					-	-	-	-	-
東 畦 野					-	-	-	-	-
西 畦 野	X	X	X	X	X	3	3	3	5
山 原					-	-	-	-	-
山 下					-	-	-	-	-
笹 部					-	-	-	-	-
下 財					-	-	-	-	-
一 庫	12	25	9	16	26	27	26	25	23
国 崎	X	X	X	X	X	X	X	X	X
黒 川	50	108	51	57	114	116	118	119	124
横 路	3	6	3	3	6	6	6	6	6
大 和 東 1 丁 目	768	1,776	819	957	1,802	1,829	1,830	1,850	1,854
大 和 東 2 丁 目	738	1,720	793	927	1,731	1,763	1,770	1,786	1,747
大 和 東 3 丁 目	330	694	307	387	702	711	692	701	715
大 和 東 4 丁 目	319	698	316	382	710	716	726	745	747
大 和 東 5 丁 目	623	1,452	692	760	1,468	1,483	1,509	1,521	1,520
大 和 西 1 丁 目	665	1,430	668	762	1,425	1,451	1,459	1,478	1,504
大 和 西 2 丁 目	333	772	360	412	775	756	770	763	748
大 和 西 3 丁 目	333	769	355	414	760	766	776	762	783
大 和 西 4 丁 目	309	697	318	379	692	690	702	697	705
大 和 西 5 丁 目	353	801	351	450	803	796	816	820	836
美 山 台 1 丁 目	326	801	383	418	818	813	817	839	832
美 山 台 2 丁 目	364	977	452	525	984	1,004	1,016	1,028	1,018
美 山 台 3 丁 目	279	600	270	330	620	642	656	677	688
丸 山 台 1 丁 目	948	2,443	1,152	1,291	2,491	2,502	2,514	2,476	2,463
丸 山 台 2 丁 目	665	1,755	846	909	1,788	1,800	1,813	1,830	1,814
丸 山 台 3 丁 目	527	1,421	675	746	1,457	1,467	1,470	1,489	1,523
見 野 1 丁 目	246	635	307	328	650	645	648	650	666
見 野 2 丁 目	598	1,539	726	813	1,530	1,583	1,587	1,617	1,635
見 野 3 丁 目	282	558	276	282	569	585	592	581	583



12 人 口

東 畦 野 1 丁 目	116	264	128	136	274	273	280	292	290
東 畦 野 2 丁 目	306	679	313	366	692	696	702	687	692
東 畦 野 3 丁 目	478	1,164	558	606	1,178	1,189	1,218	1,200	1,225
東 畦 野 4 丁 目	354	882	428	454	885	895	908	918	931
東 畦 野 5 丁 目	261	612	272	340	579	556	551	574	583
東 畦 野 6 丁 目	113	251	105	146	232	224	222	205	213
東 畦 野 山 手 1 丁 目	398	903	422	481	915	925	941	945	971
東 畦 野 山 手 2 丁 目	179	434	203	231	439	448	448	442	423
長 尾 町	92	176	88	88	187	180	184	185	193
西 畦 野 1 丁 目	83	186	85	101	190	190	187	195	201
西 畦 野 2 丁 目	246	551	273	278	562	564	562	568	568
清 流 台	170	423	210	213	421	423	432	442	441
山 原 1 丁 目	67	162	73	89	163	163	168	165	169
山 原 2 丁 目	78	186	96	90	179	187	191	198	196
緑 が 丘 1 丁 目	248	611	298	313	609	606	615	626	645
緑 が 丘 2 丁 目	116	316	164	152	318	328	333	336	343
山 下 町	238	520	249	271	530	522	525	530	538
笹 部 1 丁 目	318	752	355	397	766	778	747	718	711
笹 部 2 丁 目	346	800	393	407	799	798	824	839	852
笹 部 3 丁 目	57	127	67	60	132	134	133	138	141
下 財 町	111	256	123	133	257	264	277	281	274
一 庫 1 丁 目	31	65	32	33	65	67	68	70	69
一 庫 2 丁 目	134	340	170	170	337	339	338	339	332
一 庫 3 丁 目	293	698	351	347	684	698	694	702	681
合 計	69,780	158,227	74,932	83,295	159,094	159,751	160,287	160,661	160,836

資料：市総務課

2 - 3 人口自然動態

(単位：人) 各年次合計

年 次	出 生			死 亡			自 然 増 減 数		
	総 数	男	女	総 数	男	女	総 数	男	女
平成26年	1,102	558	544	1,395	733	662	293	175	118
27	1,086	566	520	1,488	759	729	402	193	209
28	1,048	527	521	1,481	748	733	433	221	212
29	1,010	486	524	1,586	863	723	576	377	199
30	979	515	464	1,584	823	761	605	308	297

資料：市市民課

注：住民基本台帳法に基づいて集計したものである。(外国人登録法に基づく平成24年7月9日までの異動数を含んでいる。)

## 2 - 4 人口社会動態

(単位：人)各年次合計

年次	転入			転出			社会増減数		
	総数	男	女	総数	男	女	総数	男	女
平成26年	5,792	2,922	2,870	5,746	2,907	2,839	46	15	31
27	5,668	2,910	2,758	5,788	3,028	2,760	120	118	2
28	5,552	2,805	2,747	5,605	2,890	2,715	53	85	32
29	5,329	2,693	2,636	5,548	2,895	2,653	219	202	17
<b>30</b>	<b>5,374</b>	<b>2,674</b>	<b>2,700</b>	<b>5,639</b>	<b>2,829</b>	<b>2,810</b>	<b>265</b>	<b>155</b>	<b>110</b>

資料：市市民課

注：住民基本台帳法に基づいて集計したものである。

(外国人登録法に基づく平成24年7月9日までの異動数を含んでいる。)

(転入及び転出の内訳は、転出取消、住所設定、帰化、性別修正、職権回復・消除、町・丁名変更等を含む。)

## 2 - 5 戸籍人口及び住民基本台帳人口

(各年12月末現在)

年次	戸籍		住民基本台帳								
	本籍数	本籍人口	総世帯数	総人口	日本人			外国人			
					世帯数	男	女	世帯数	男	女	
	戸籍	人	世帯	人	人	人	人	人	人	人	人
平成26年	43,622	112,082	68,651	160,676	67,797	75,899	83,558	854	614	605	
27	44,061	112,881	69,005	160,154	68,142	75,596	83,343	863	606	609	
28	44,519	113,616	69,358	159,668	68,484	75,280	83,186	874	616	586	
29	44,930	114,279	69,550	158,873	68,622	74,673	82,929	928	644	627	
<b>30</b>	<b>45,329</b>	<b>114,826</b>	<b>69,763</b>	<b>158,003</b>	<b>68,782</b>	<b>74,198</b>	<b>82,493</b>	<b>981</b>	<b>656</b>	<b>656</b>	

注：住民基本台帳法に基づいて集計したものである。

資料：市市民課

但し、平成24年7月9日までの外国人人口については、外国人登録法に基づくものである。

## 2 - 6 婚姻及び離婚

(各年度合計)

年度	婚姻 (件数)			離婚 (件数)		
	総数	本籍人	非本籍人	総数	本籍人	非本籍人
平成26年度	1,296	1,151	145	400	369	31
27	1,349	1,190	159	382	352	30
28	1,329	1,181	148	382	347	35
29	1,289	1,133	156	363	333	30
<b>30</b>	<b>1,180</b>	<b>1,050</b>	<b>130</b>	<b>367</b>	<b>341</b>	<b>26</b>

資料：市市民課

## 2 - 7 都道府県別人口移動状況

(単位：人) 各年次合計

都道府県	平成26年		平成27年		平成28年		平成29年		平成30年	
	転入	転出	転入	転出	転入	転出	転入	転出	転入	転出
総数	5,733	5,652	5,612	5,744	5,484	5,558	5,283	5,485	5,321	5,609
北海道	27	43	37	36	26	29	33	38	22	31
東北										
青森県	2	4	0	2	2	1	3	3	1	1
岩手県	3	7	2	2	3	2	1	3	7	2
宮城県	20	12	19	25	13	26	12	14	19	36
秋田県	1	1	1	1	2	1	1	2	5	3
山形県	2	3	1	1	4	1	1	2	3	2
福島県	5	15	3	8	10	12	3	3	4	9
関東										
茨城県	17	27	15	18	14	43	13	28	15	52
栃木県	10	19	10	27	2	16	8	30	9	36
群馬県	6	21	2	7	3	8	6	10	5	8
埼玉県	76	61	52	83	40	64	51	75	70	91
千葉県	51	84	62	117	55	77	51	96	48	90
東京都	192	289	158	336	197	341	166	321	171	321
神奈川県	108	138	77	151	111	170	67	127	85	158
北陸										
新潟県	9	7	5	6	11	11	5	9	7	6
富山県	15	6	5	9	9	9	6	11	4	15
石川県	34	9	17	22	13	25	8	16	13	12
福井県	11	9	19	13	11	14	3	8	7	10
中部										
山梨県	5	4	2	8	3	6	1	2	4	3
長野県	15	9	11	19	15	13	9	23	4	5
岐阜県	11	23	5	24	12	15	18	9	15	13
静岡県	32	30	29	68	35	38	28	48	34	57
愛知県	121	122	103	115	110	113	88	133	93	122
三重県	41	24	30	41	29	36	40	17	25	41
近畿										
滋賀県	70	94	71	82	75	58	45	120	57	111
京都府	149	138	149	153	120	141	137	126	134	130
大阪府	1,774	1,729	1,745	1,799	1,635	1,780	1,688	1,686	1,670	1,655
兵庫県	2,102	1,937	1,945	1,776	1,957	1,689	1,812	1,803	1,705	1,808
奈良県	48	73	63	53	56	69	57	59	74	72
和歌山県	33	29	44	25	17	20	30	19	35	39
中国										
鳥取県	11	13	17	21	25	14	13	18	24	10
島根県	12	15	15	17	15	14	14	18	17	12
岡山県	50	42	52	49	53	53	40	50	50	47
広島県	54	45	65	70	49	91	36	46	37	60
山口県	11	23	26	21	15	19	12	15	18	12
四国										
徳島県	16	16	23	18	18	18	20	13	16	10
香川県	20	38	28	24	18	26	34	25	32	30
愛媛県	13	22	24	11	24	28	21	25	17	23
高知県	14	15	23	14	25	11	28	18	42	28

									人 口	15
九州										
福岡県	75	84	62	96	60	84	70	67	<b>66</b>	<b>83</b>
佐賀県	5	4	12	6	2	7	8	4	<b>3</b>	<b>7</b>
長崎県	13	13	17	17	11	14	11	15	<b>18</b>	<b>9</b>
熊本県	27	32	22	10	22	17	24	18	<b>25</b>	<b>11</b>
大分県	19	16	16	20	8	15	17	13	<b>23</b>	<b>18</b>
宮崎県	26	10	30	25	17	14	16	17	<b>23</b>	<b>14</b>
鹿児島県	24	19	32	26	31	32	31	22	<b>30</b>	<b>21</b>
沖縄県	14	21	21	21	21	28	10	25	<b>21</b>	<b>23</b>
国外	312	257	420	251	457	245	472	235	<b>497</b>	<b>252</b>
従前の 住所地なし	27	-	25	-	23	-	15	-	<b>17</b>	<b>-</b>

注：平成20年より、住民基本台帳ネットワークの月次統計処理件数（日本人のみ）をもとに集計したものである。資料：市市民課  
平成25年より、住民基本台帳ネットワークの月次統計処理件数（日本人+外国人）をもとに集計したものである。

# 国勢調査

## 3 - 1 国勢調査人口の推移

年次	世帯数	人 口			平均世帯 人	人口増減	人 口 増 加 率 (%)	女 100人 につき男	人口密度 (1km <sup>2</sup> 当 たり)	面 積 (km <sup>2</sup> )
		総 数	男	女						
昭和45年	24,156	87,127	43,436	43,691	3.61	25,845	42.2	99.4	1,621.0	53.75
50	32,504	115,773	57,311	58,462	3.56	28,646	32.9	98.0	2,153.9	53.75
55	38,101	129,834	63,784	66,050	3.41	14,061	12.1	96.6	2,415.5	53.75
60	40,753	136,376	66,240	70,136	3.35	6,542	5.0	94.4	2,537.2	53.75
平成 2年	44,107	141,253	67,956	73,297	3.20	4,877	3.6	92.7	2,642.7	53.45
7	48,522	144,539	69,088	75,451	2.98	3,286	2.3	91.6	2,704.7	53.44
12	54,766	153,762	73,500	80,262	2.81	9,223	6.4	91.6	2,877.3	53.44
17	58,777	157,668	74,928	82,740	2.68	3,906	2.5	90.6	2,950.4	53.44
22	60,584	156,423	73,930	82,493	2.58	1,245	0.8	89.6	2,927.1	53.44
<b>27</b>	<b>62,675</b>	<b>156,375</b>	<b>73,882</b>	<b>82,493</b>	<b>2.50</b>	<b>48</b>	<b>0.0</b>	<b>89.6</b>	<b>2,926.2</b>	<b>53.44</b>

注：面積は国土地理院発表の数値による。

資料：総務省統計局「平成27年国勢調査報告」

## 3 - 2 国勢調査人口の推移（人口集中地区）

年次	人 口	人 口 増 減	人 口 増 加 率 (%)	人 口 密 度 (1km <sup>2</sup> 当 たり)	面 積 (km <sup>2</sup> )
昭和45年	64,304	23,962	59.4	9,597.9	6.7
50	89,585	25,281	39.3	7,927.9	11.3
55	113,347	23,762	26.5	7,607.2	14.9
60	121,455	8,108	7.2	7,543.8	16.1
平成 2年	127,309	5,854	4.8	7,233.5	17.6
7	129,784	2,475	1.9	7,166.4	18.1
12	137,298	7,514	5.8	7,494.4	18.3
17	139,785	2,487	1.8	7,479.1	18.7
22	145,446	5,661	4.0	7,316.2	19.9
<b>27</b>	<b>149,526</b>	<b>4,080</b>	<b>2.8</b>	<b>7,340.5</b>	<b>20.4</b>

注：面積は国土地理院発表の数値による。

資料：総務省統計局「平成27年国勢調査報告」

人口集中地区は昭和35年国勢調査から新たに設定された。

## 3 - 3 兵庫県下各市の国勢調査人口

市名	平成22年				平成27年			
	世帯数	人口			世帯数	人口		
		総数	男	女		総数	男	女
兵庫県	2,255,318	5,588,133	2,673,328	2,914,805	2,315,200	5,534,800	2,641,561	2,893,239
神戸市	684,183	1,544,200	731,114	813,086	705,459	1,537,272	726,700	810,572
姫路市	205,587	536,270	259,320	276,950	212,801	535,664	258,724	276,940
尼崎市	209,343	453,748	221,216	232,532	210,433	452,563	219,059	233,504
明石市	116,948	290,959	141,344	149,615	121,890	293,409	141,801	151,608
西宮市	202,648	482,640	227,660	254,980	210,965	487,850	228,354	259,496
洲本市	18,447	47,254	22,449	24,805	18,081	44,258	20,992	23,266
芦屋市	39,753	93,238	42,385	50,853	41,881	95,350	43,089	52,261
伊丹市	77,263	196,127	95,665	100,462	78,903	196,883	95,641	101,242
相生市	12,141	31,158	14,972	16,186	12,153	30,129	14,511	15,618
豊岡市	29,741	85,592	40,791	44,801	30,189	82,250	39,494	42,756
加古川市	99,645	266,937	130,931	136,006	103,495	267,435	131,170	136,265
赤穂市	18,826	50,523	24,183	26,340	18,729	48,567	23,331	25,236
西脇市	14,989	42,802	20,555	22,247	15,049	40,866	19,512	21,354
宝塚市	91,737	225,700	105,289	120,411	94,140	224,903	104,215	120,688
三木市	28,506	81,009	38,862	42,147	28,653	77,178	37,061	40,117
高砂市	35,737	93,901	45,903	47,998	36,340	91,030	44,397	46,633
<b>川西市</b>	<b>60,584</b>	<b>156,423</b>	<b>73,930</b>	<b>82,493</b>	<b>62,675</b>	<b>156,375</b>	<b>73,882</b>	<b>82,493</b>
小野市	16,470	49,680	24,148	25,532	16,860	48,580	23,730	24,850
三田市	40,068	114,216	55,175	59,041	41,070	112,691	54,184	58,507
加西市	15,188	47,993	23,392	24,601	15,364	44,313	21,653	22,660
篠山市	15,342	43,263	20,616	22,647	15,578	41,490	19,760	21,730
養父市	9,062	26,501	12,699	13,802	8,713	24,288	11,694	12,594
丹波市	22,461	67,757	32,138	35,619	22,553	64,660	30,793	33,867
南あわじ市	16,981	49,834	23,809	26,025	16,968	46,912	22,445	24,467
朝来市	11,655	32,814	15,727	17,087	11,500	30,805	14,810	15,995
淡路市	17,436	46,459	22,016	24,443	17,451	43,977	20,808	23,169
宍粟市	13,174	40,938	19,333	21,605	12,723	37,773	18,024	19,749
加東市	14,133	40,181	19,738	20,443	15,086	40,310	19,619	20,691
たつの市	26,803	80,518	38,727	41,791	27,297	77,419	37,260	40,159

注：市域は、国勢調査調査時点によるものである。

資料：総務省統計局「平成27年国勢調査報告」

## 3 - 4 年齢、男女別人口

年齢 (各歳)	総数	男	女	総人口 に対する割合	年齢 (各歳)	総数	男	女	総人口 に対する割合
<b>総数</b>	<b>156,375</b>	<b>73,882</b>	<b>82,493</b>						
0~4歳	5,893	3,038	2,855	3.8	30~34歳	7,548	3,592	3,956	4.8
0	1,018	516	502		30	1,372	681	691	
1	1,108	586	522		31	1,475	712	763	
2	1,220	629	591		32	1,528	708	820	
3	1,207	610	597		33	1,559	731	828	
4	1,340	697	643		34	1,614	760	854	
5~9歳	6,855	3,490	3,365	4.4	35~39歳	9,236	4,367	4,869	5.9
5	1,312	653	659		35	1,693	794	899	
6	1,367	687	680		36	1,688	815	873	
7	1,409	734	675		37	1,844	873	971	
8	1,357	706	651		38	1,926	920	1,006	
9	1,410	710	700		39	2,085	965	1,120	
10~14歳	7,599	3,881	3,718	5.0	40~44歳	12,852	6,218	6,634	8.2
10	1,391	721	670		40	2,364	1,169	1,195	
11	1,521	751	770		41	2,471	1,188	1,283	
12	1,518	791	727		42	2,659	1,277	1,382	
13	1,567	803	764		43	2,654	1,285	1,369	
14	1,602	815	787		44	2,704	1,299	1,405	
15~19歳	7,814	4,020	3,794	5.0	45~49歳	11,642	5,619	6,023	7.4
15	1,686	878	808		45	2,561	1,242	1,319	
16	1,572	827	745		46	2,550	1,232	1,318	
17	1,627	832	795		47	2,395	1,136	1,259	
18	1,519	774	745		48	2,354	1,147	1,207	
19	1,410	709	701		49	1,782	862	920	
20~24歳	6,375	3,006	3,369	4.0	50~54歳	9,520	4,628	4,892	6.1
20	1,385	678	707		50	2,171	1,076	1,095	
21	1,302	616	686		51	2,031	1,014	1,017	
22	1,281	564	717		52	1,868	929	939	
23	1,185	540	645		53	1,742	823	919	
24	1,222	608	614		54	1,708	786	922	
25~29歳	6,124	2,935	3,189	3.9	55~59歳	8,167	3,720	4,447	5.2
25	1,171	546	625		55	1,699	763	936	
26	1,200	580	620		56	1,679	779	900	
27	1,252	611	641		57	1,593	726	867	
28	1,198	567	631		58	1,544	704	840	
29	1,303	631	672		59	1,652	748	904	

年 齡 (各歳)	総 数	男	女	総人口 に対する割合	年 齡 (各歳)	総 数	男	女	総人口 に対する割合
60~64歳	9,531	4,403	5,128	6.1	90~94歳	1,520	424	1,096	1.0
60	1,697	817	880		90	432	146	286	
61	1,700	789	911		91	368	100	268	
62	1,904	877	1,027		92	306	79	227	
63	2,017	907	1,110		93	238	58	180	
64	2,213	1,013	1,200		94	176	41	135	
65~69歳	12,669	5,746	6,923	8.1	95~99歳	444	57	387	0.3
65	2,323	1,095	1,228		95	165	19	146	
66	2,835	1,270	1,565		96	97	10	87	
67	2,905	1,323	1,582		97	70	9	61	
68	2,812	1,237	1,575		98	68	12	56	
69	1,794	821	973		99	44	7	37	
70~74歳	12,104	5,493	6,611	7.7	100歳以上	88	4	84	0.0
70	2,094	928	1,166		不 詳	195	133	62	0.1
71	2,501	1,145	1,356						
72	2,394	1,081	1,313						
73	2,614	1,196	1,418		(再掲)				
74	2,501	1,143	1,358		15歳未満	20,347	10,409	9,938	
					15~64歳	88,809	42,508	46,301	
75~79歳	9,856	4,732	5,124	6.3	65歳以上	47,024	20,832	26,192	
75	2,112	1,064	1,048		75歳以上	22,251	9,593	12,658	
76	1,972	945	1,027		85歳以上	5,769	1,898	3,871	
77	1,885	902	983						
78	1,984	923	1,061		年齢別割合(%)				
79	1,903	898	1,005		15歳未満	13.0	14.1	12.1	
80~84歳	6,626	2,963	3,663	4.2	15~64歳	56.9	57.6	56.2	
80	1,582	751	831		65歳以上	30.1	28.2	31.8	
81	1,437	660	777		75歳以上	14.2	13.0	15.4	
82	1,280	564	716		85歳以上	3.7	2.6	4.7	
83	1,249	550	699		平均年齢	47.5	46.2	48.7	
84	1,078	438	640		年齢別中位	48.1	46.9	49.4	
85~89歳	3,717	1,413	2,304	2.4					
85	933	388	545						
86	876	329	547						
87	742	283	459						
88	600	213	387						
89	566	200	366						

資料：総務省統計局「平成27年国勢調査報告」



## 3 - 5 年齢別人口推移

年 齢	平 成 22 年				平 成 27 年			
	男	女	総 数	総人口 に対する割合	男	女	総 数	総人口 に対する割合
				%				%
0～4	3,264	3,136	6,400	4.1	3,038	2,855	5,893	3.8
0	547	598	1,145		516	502	1,018	
1	624	640	1,264		586	522	1,108	
2	707	601	1,308		629	591	1,220	
3	689	625	1,314		610	597	1,207	
4	697	672	1,369		697	643	1,340	
5～9	3,780	3,638	7,418	4.7	3,490	3,365	6,855	4.4
5	689	649	1,338		653	659	1,312	
6	743	739	1,482		687	680	1,367	
7	769	704	1,473		734	675	1,409	
8	797	777	1,574		706	651	1,357	
9	782	769	1,551		710	700	1,410	
10～14	4,093	3,816	7,909	5.1	3,881	3,718	7,599	5.0
10	868	795	1,663		721	670	1,391	
11	840	727	1,567		751	770	1,521	
12	821	799	1,620		791	727	1,518	
13	795	748	1,543		803	764	1,567	
14	769	747	1,516		815	787	1,602	
15～19	3,430	3,431	6,861	4.4	4,020	3,794	7,814	5.0
20～24	3,269	3,532	6,801	4.3	3,006	3,369	6,375	4.0
25～29	3,427	3,901	7,328	4.7	2,935	3,189	6,124	3.9
30～34	4,146	4,683	8,829	5.6	3,592	3,956	7,548	4.8
35～39	6,070	6,520	12,590	8.0	4,367	4,869	9,236	5.9
40～44	5,584	6,013	11,597	7.4	6,218	6,634	12,852	8.2
45～49	4,646	4,905	9,551	6.1	5,619	6,023	11,642	7.4
50～54	3,717	4,453	8,170	5.2	4,628	4,892	9,520	6.1
55～59	4,389	5,129	9,518	6.1	3,720	4,447	8,167	5.2
60～64	5,845	7,086	12,931	8.3	4,403	5,128	9,531	6.1
65～69	5,861	6,836	12,697	8.1	5,746	6,923	12,669	8.1
70～74	5,271	5,473	10,744	6.9	5,493	6,611	12,104	7.7
75～79	3,729	4,085	7,814	5.0	4,732	5,124	9,856	6.3
80～84	2,147	2,888	5,035	3.2	2,963	3,663	6,626	4.2
85～89	856	1,677	2,533	1.6	1,413	2,304	3,717	2.4
90～94	263	884	1,147	0.7	424	1,096	1,520	1.0
95～99	52	318	370	0.2	57	387	444	0.3
100以上	5	53	58	0.0	4	84	88	0.0
不 明	86	36	122	0.1	133	62	195	0.1
<b>合計</b>	<b>73,930</b>	<b>82,493</b>	<b>156,423</b>	<b>100.0</b>	<b>73,882</b>	<b>82,493</b>	<b>156,375</b>	<b>100.0</b>

資料：総務省統計局「平成27年国勢調査報告」

3 - 6 配偶関係、年齢、男女別15歳以上人口

年 齢 (5歳階級)	総 数	男					女				
		総 数	未 婚	有配偶	死 別	離 別	総 数	未 婚	有配偶	死 別	離 別
<b>総 数</b>	<b>135,833</b>	<b>63,340</b>	<b>16,791</b>	<b>41,814</b>	<b>1,955</b>	<b>1,954</b>	<b>72,493</b>	<b>15,627</b>	<b>42,644</b>	<b>9,417</b>	<b>3,785</b>
15～19歳	7,814	4,020	4,004	3	-	-	3,794	3,772	16	-	1
20～24	6,375	3,006	2,837	106	-	3	3,369	3,125	174	2	9
25～29	6,124	2,935	2,099	715	-	23	3,189	2,063	1,010	1	63
30～34	7,548	3,592	1,542	1,910	1	63	3,956	1,395	2,374	4	150
35～39	9,236	4,367	1,338	2,868	2	97	4,869	1,161	3,422	14	243
40～44	12,852	6,218	1,587	4,296	13	238	6,634	1,240	4,856	33	469
45～49	11,642	5,619	1,196	4,066	17	255	6,023	938	4,449	75	508
50～54	9,520	4,628	750	3,543	27	256	4,892	598	3,692	120	448
55～59	8,167	3,720	448	2,970	40	230	4,447	359	3,444	179	434
60～64	9,531	4,403	386	3,641	88	251	5,128	229	4,132	394	357
65～69	12,669	5,746	323	4,928	211	247	6,923	266	5,320	879	421
70～74	12,104	5,493	158	4,868	288	138	6,611	171	4,713	1,390	294
75～79	9,856	4,732	76	4,114	403	93	5,124	106	3,058	1,698	200
80～84	6,626	2,963	34	2,448	394	48	3,663	86	1,432	1,926	113
85～89	3,717	1,413	10	1,055	305	7	2,304	76	484	1,517	51
90～94	1,520	424	3	257	139	5	1,096	32	61	826	19
95～99	444	57	-	24	25	-	387	7	5	298	4
100歳以上	88	4	-	2	2	-	84	3	2	61	1
(再掲)											
65歳以上	47,024	20,832	604	17,696	1,767	538	26,192	747	15,075	8,595	1,103
75歳以上	22,251	9,593	123	7,900	1,268	153	12,658	310	5,042	6,326	388
85歳以上	5,769	1,898	13	1,338	471	12	3,871	118	552	2,702	75

資料：総務省統計局「平成27年国勢調査報告」

## 3 - 7 世帯人員別一般世帯数、一般世帯人員及び1世帯当たり人員

一 般 世 帯											(再掲)			
世 帯 数											世帯人員	1世帯 当たり 人員	間借り・ 下宿など の単身者	会社など の独身寮 の単身者
総 数	世 帯 人員が 1 人	2	3	4	5	6	7	8	9	10 人 以上				
世帯											人	人	人	人
平成 22 年														
60,520	13,098	20,150	12,957	10,549	2,894	681	157	23	10	1	154,405	3	261	455
平成 27 年														
62,634	15,324	21,376	12,393	9,957	2,847	576	123	31	3	4	153,951	2	245	467

資料：総務省統計局「平成27年国勢調査報告」

## 3 - 8 施設等の世帯の種類、世帯人員別施設等の世帯数及び施設等の世帯人員

施設等の世帯の種類	世 帯 数					世 帯 人 員				
	総 数	世帯人員 が1~4人	5~29	30~49	50人以上	総 数	世帯人員 が1~4人	5~29	30~49	50人以上
総 数	41	4	14	6	17	2,424	8	246	231	1,939
寮・寄宿舎の学生・生徒	1	-	1	-	-	28	-	28	-	-
病院・療養所の入院者	7	2	1	2	2	664	6	23	75	560
社会施設の入所者	29	-	11	3	15	1,669	-	181	109	1,379
自衛隊営舎内居住者	3	1	1	1	-	62	1	14	47	-
矯正施設の入所者	-	-	-	-	-	-	-	-	-	-
そ の 他	1	1	-	-	-	1	1	-	-	-

資料：総務省統計局「平成27年国勢調査報告」

3 - 9 親族人員別一般世帯数、一般世帯人員及び親族人員

	総数	親族人員 が1人	2	3	4	5	6	7人以上
一般世帯数	62,634	15,324	21,376	12,393	9,957	2,847	576	161
一般世帯人員	153,951	15,324	42,752	37,179	39,828	14,235	3,456	1,177
(再掲)								
6歳未満親族のいる一般世帯								
世帯数	5,456	-	91	1,867	2,384	836	205	73
世帯人員	21,270	-	182	5,601	9,536	4,180	1,230	541
6歳未満親族人員	7,205	-	91	1,889	3,467	1,326	313	119
18歳未満親族のいる一般世帯								
世帯数	14,778	13	552	4,386	6,913	2,268	496	150
世帯人員	57,340	13	1,104	13,158	27,652	11,340	2,976	1,097
18歳未満親族人員	25,232	13	553	4,851	12,528	5,443	1,354	490

資料：総務省統計局「平成27年国勢調査報告」

## 3 - 10 世帯の家族類型別一般世帯数、一般世帯人員、親族人員及び1世帯当たり親族人員

	総数	親 族							
		核 家 族 世 帯							
		総数	総数	夫婦のみ の世帯	夫婦と 子供から 成る世帯	男親と 子供から 成る世帯	女親と 子供から 成る世帯	総数	夫婦と 両親から 成る世帯
一 般 世 帯 数	62,634	47,040	43,602	16,772	20,928	863	5,039	3,438	84
一 般 世 帯 人 員	153,951	137,946	124,101	33,544	76,558	1,988	12,011	13,845	336
(再掲)									
6 歳 未 満 親 族 の 一 般 世 帯									
世 帯 数	5,456	5,444	5,097	-	4,885	13	199	347	-
世 帯 人 員	21,270	21,217	19,448	-	18,850	42	556	1,769	-
6 歳 未 満 親 族 人 員	7,205	7,192	6,777	-	6,526	17	234	415	-
18 歳 未 満 親 族 の 一 般 世 帯									
世 帯 数	14,778	14,735	13,498	5	12,018	107	1,368	1,237	-
世 帯 人 員	57,340	57,201	51,093	10	46,925	310	3,848	6,108	-
18 歳 未 満 親 族 人 員	25,232	25,175	23,238	5	20,970	154	2,109	1,937	-
3 世 代 世 帯									
世 帯 数	2,116	2,108	-	-	-	-	-	2,108	-
世 帯 人 員	9,962	9,920	-	-	-	-	-	9,920	-

世帯									非親族世帯	単独世帯
その他の親族世帯										
夫婦とひとり親から成る世帯	夫婦、子供と両親から成る世帯	夫婦、子供とひとり親から成る世帯	夫婦と他の親族(親、子供を含まない)から成る世帯	夫婦、子供と他の親族(親を含まない)から成る世帯	夫婦、親と他の親族(子供を含まない)から成る世帯	夫婦、子供、親と他の親族から成る世帯	兄弟姉妹のみから成る世帯	他に分類されない親族世帯		
539	276	1,059	141	381	43	96	322	497	259	15,324
1,617	1,612	4,958	451	1,757	198	597	681	1,638	649	15,324
-	50	132	5	72	2	38	-	48	12	-
-	299	660	21	352	18	243	-	176	53	-
-	61	159	6	85	3	50	-	51	13	-
-	179	490	31	260	4	79	5	189	30	13
-	1,075	2,454	108	1,227	26	506	11	701	126	13
-	317	819	37	349	7	141	6	261	44	13
-	276	1,059	-	323	6	96	-	348	8	-
-	1,612	4,958	-	1,479	33	597	-	1,241	42	-

資料：総務省統計局「平成27年国勢調査報告」

## 3 - 1 1 住居の種類・住宅の所有の関係別一般世帯数、一般世帯人員、1世帯当たり人員、1世帯当たり延べ面積及び1人当たり延べ面積

住宅の種類・ 住居の所有の関係	世帯数	世帯人員	1世帯当たり 人員	1世帯当たり 延べ面積 (㎡)	1人当たり 延べ面積 (㎡)
一般世帯	62,634	153,951	2.46	-	-
住宅に住む一般世帯	61,990	153,041	2.47	-	-
主世帯	61,548	152,131	2.47	-	-
持ち家	49,079	127,769	2.60	-	-
公営・都市機構・公社の借家	2,041	4,575	2.24	-	-
民営の借家	9,839	18,514	1.88	-	-
給与住宅	589	1,273	2.16	-	-
間借り	442	910	2.06	-	-

資料：総務省統計局「平成27年国勢調査報告」

## 3 - 1 2 親族人員別65歳以上親族のいる一般世帯数、一般世帯人員及び65歳以上親族人員

	総数	親族人員が 1人	2	3	4	5	6	7人以上
65歳以上世帯員のいる一般世帯								
世帯数	29,680	7,468	14,379	5,017	1,669	750	297	100
世帯人員	64,214	7,468	28,758	15,051	6,676	3,750	1,782	729
65歳以上親族人員	44,773	7,468	24,533	8,500	2,605	1,047	453	167

資料：総務省統計局「平成27年国勢調査報告」

3 - 1 3 65歳以上世帯員の有無、延べ面積、住居の種類・住宅の所有の関係別一般世帯数、一般世帯人員、65歳以上世帯人員

住居の種類・住宅の所有の関係	総数	住宅に住む一般世帯延べ面積 (㎡)	主世帯延べ面積 (㎡)	持ち家延べ面積 (㎡)	公営・都市再生機構・公社の借家延べ面積 (㎡)	民営の借家延べ面積 (㎡)
一般世帯数	62,634	-	-	-	-	-
一般世帯人員	153,951	-	-	-	-	-
65歳以上世帯人員のいる一般世帯数	29,680	-	-	-	-	-
65歳以上世帯人員のいる一般世帯人員	64,214	-	-	-	-	-
65歳以上世帯人員	44,773	-	-	-	-	-

資料：総務省統計局「平成27年国勢調査報告」

3 - 1 4 世帯人員、住宅の所有の関係別住宅に住む65歳以上親族のいる一般世帯数

住宅の所有の関係	総数	世帯人員が1人	2	3	4	5	6	7人以上
住宅に住む65歳以上親族のいる一般世帯数	29,612	7,433	14,353	5,015	1,666	749	296	100
主世帯	29,497	7,366	14,314	5,011	1,663	748	296	99
持ち家	26,067	5,683	13,151	4,628	1,517	709	287	92
公営・都市機構・公社の借家	1,051	495	400	117	26	11	1	1
民営の借家	2,352	1,178	760	260	116	27	6	5
給与住宅	27	10	3	6	4	1	2	1
間借り	115	67	39	4	3	1	-	1

資料：総務省統計局「平成27年国勢調査報告」



## 3 - 1 5 延べ面積、住宅の所有の関係別住宅に住む65歳以上親族のいる一般世帯数

延べ面積	住宅に住む 65歳以上 親族のいる 一般世帯数	主 世 帯					間 借 り
		総 数	持 ち 家	公 営 ・ 都市機構・ 公社の借家	民営の借家	給与住宅	
総 数	29,612	29,497	26,067	1,051	2,352	27	115
0～19㎡	-	-	-	-	-	-	-
20～29	-	-	-	-	-	-	-
30～39	-	-	-	-	-	-	-
40～49	-	-	-	-	-	-	-
50～59	-	-	-	-	-	-	-
60～69	-	-	-	-	-	-	-
70～79	-	-	-	-	-	-	-
80～89	-	-	-	-	-	-	-
90～99	-	-	-	-	-	-	-
100～119	-	-	-	-	-	-	-
120～149	-	-	-	-	-	-	-
150～199	-	-	-	-	-	-	-
200～249	-	-	-	-	-	-	-
250㎡以上	-	-	-	-	-	-	-

資料：総務省統計局「平成27年国勢調査報告」

## 3 - 1 6 世帯の家族類型、65歳以上世帯員の有無別一般世帯数、一般世帯人員及び65歳以上世帯人員(3世代世帯及び75歳以上・85歳以上世帯員のいる一般世帯 - 特掲)

世帯数、世帯人員	総 数	親族のみの世帯		非親族を 含む世帯	単独世帯	再掲- 3世代世帯
		核家族 世帯	核家族 以外の 世帯			
一般世帯数	62,634	43,602	3,438	259	15,324	2,116
うち65歳以上世帯員がいる世帯	29,680	19,133	2,982	97	7,468	1,949
一般世帯人員	153,951	124,101	13,845	649	15,324	9,962
うち65歳以上世帯員がいる世帯	64,214	44,239	12,259	248	7,468	9,167
65歳以上世帯人員	44,773	32,611	4,547	147	7,468	2,738
再掲-75歳以上世帯員のいる一般世帯数	15,586	8,982	2,123	41	4,440	1,355
再掲-75歳以上世帯員のいる一般世帯人員	33,220	20,080	8,589	111	4,440	6,287
再掲-75歳以上世帯員のいる一般世帯 75歳以上世帯人員	20,181	13,178	2,510	53	4,440	1,588
再掲-85歳以上世帯員のいる一般世帯数	4,010	1,717	976	12	1,305	547
再掲-85歳以上世帯員のいる一般世帯人員	8,809	3,737	3,733	34	1,305	2,431
再掲-85歳以上世帯員のいる一般世帯 75歳以上世帯人員	4,389	2,044	1,027	13	1,305	574

資料：総務省統計局「平成27年国勢調査報告」

3 - 17 高齢単身者世帯数

高齢単身者世帯の男女	総数	65～69歳	70～74	75～79	80～84	85歳以上
65歳以上の高齢単身者世帯	7,468	1,458	1,570	1,648	1,487	1,305
男	2,085	590	455	421	330	289
女	5,383	868	1,115	1,227	1,157	1,016

資料：総務省統計局「平成27年国勢調査報告」

3 - 18 夫の年齢、妻の年齢別高齢夫婦世帯数

夫の年齢	妻の年齢							
	総数	60歳未満	60～64歳	65～69歳	70～74歳	75～79歳	80～84歳	85歳以上
<b>総数</b>	<b>16,772</b>	<b>4,571</b>	<b>2,135</b>	<b>3,386</b>	<b>3,203</b>	<b>2,146</b>	<b>993</b>	<b>338</b>
夫が60歳未満	3,718	3,614	76	18	5	2	3	-
60～64歳	1,602	675	770	137	15	3	1	1
65～69歳	2,799	231	1,084	1,340	108	22	10	4
70～74歳	3,176	38	173	1,635	1,208	106	16	-
75～79歳	2,851	8	26	237	1,604	886	75	15
80～84歳	1,732	4	5	15	250	974	443	41
85歳以上	894	1	1	4	13	153	445	277

資料：総務省統計局「平成27年国勢調査報告」

3 - 19 国籍、男女別外国人数

	総数	韓国、朝鮮	中国	フィリピン	タイ	インドネシア	ベトナム	インド	イギリス	アメリカ	ブラジル	ペルー	その他
<b>総数</b>	<b>1,006</b>	<b>641</b>	<b>142</b>	<b>18</b>	<b>10</b>	<b>7</b>	<b>14</b>	<b>6</b>	<b>9</b>	<b>38</b>	<b>11</b>	<b>5</b>	<b>105</b>
男	501	315	51	2	2	3	8	3	8	29	9	4	67
女	505	326	91	16	8	4	6	3	1	9	2	1	38

資料：総務省統計局「平成27年国勢調査報告」

## 3 - 2 0 労働力状態、年齢、男女別15歳以上人口

男女, 年齢	総数	労働者						
		総数	就業者					(再掲)
			総数	主に仕事	家事的 ほか仕事	通学 かたわら 仕事	休業者	
<b>総数</b>	<b>135,833</b>	<b>68,058</b>	<b>64,435</b>	<b>51,416</b>	<b>10,698</b>	<b>1,321</b>	<b>1,000</b>	<b>57,535</b>
15～19歳	7,814	843	777	193	21	561	2	765
20～24歳	6,375	3,787	3,452	2,641	104	683	24	3,307
25～29歳	6,124	4,868	4,451	4,134	208	29	80	4,209
30～34歳	7,548	5,678	5,307	4,694	447	16	150	4,949
35～39歳	9,236	6,873	6,524	5,522	886	7	109	6,048
40～44歳	12,852	10,029	9,552	7,699	1,748	7	98	8,757
45～49歳	11,642	9,281	8,878	6,946	1,856	7	69	8,148
50～54歳	9,520	7,555	7,258	5,782	1,410	2	64	6,599
55～59歳	8,167	6,040	5,791	4,606	1,126	1	58	5,202
60～64歳	9,531	5,385	5,120	4,035	1,007	3	75	4,429
65～69歳	12,669	4,280	4,047	2,965	976	4	102	3,139
70～74歳	12,104	2,105	2,006	1,381	556	-	69	1,348
75～79歳	9,856	901	859	547	251	1	60	464
80～84歳	6,626	314	298	197	74	-	27	134
85歳以上	5,769	119	115	74	28	-	13	37
(再掲)								
65歳以上	47,024	7,719	7,325	5,164	1,885	5	271	5,122
75歳以上	22,251	1,334	1,272	818	353	1	100	635
<b>男</b>	<b>63,340</b>	<b>38,826</b>	<b>36,415</b>	<b>34,445</b>	<b>825</b>	<b>657</b>	<b>488</b>	<b>31,969</b>
15～19歳	4,020	415	371	127	3	239	2	363
20～24歳	3,006	1,693	1,500	1,099	22	371	8	1,403
25～29歳	2,935	2,503	2,261	2,205	21	22	13	2,114
30～34歳	3,592	3,221	2,979	2,924	21	8	26	2,751
35～39歳	4,367	3,978	3,765	3,720	19	6	20	3,466
40～44歳	6,218	5,683	5,377	5,292	38	3	44	4,833
45～49歳	5,619	5,131	4,859	4,794	25	3	37	4,386
50～54歳	4,628	4,258	4,069	4,007	25	1	36	3,630
55～59歳	3,720	3,399	3,222	3,167	21	1	33	2,857
60～64歳	4,403	3,384	3,178	3,030	96	3	49	2,736
65～69歳	5,746	2,848	2,650	2,332	231	-	87	2,072
70～74歳	5,493	1,390	1,307	1,096	158	-	53	904
75～79歳	4,732	627	593	439	107	-	47	331
80～84歳	2,963	216	206	152	32	-	22	96
85歳以上	1,898	80	78	61	6	-	11	27
(再掲)								
65歳以上	20,832	5,161	4,834	4,080	534	-	220	3,430
75歳以上	9,593	923	877	652	145	-	80	454
<b>女</b>	<b>72,493</b>	<b>29,232</b>	<b>28,020</b>	<b>16,971</b>	<b>9,873</b>	<b>664</b>	<b>512</b>	<b>25,566</b>
15～19歳	3,794	428	406	66	18	322	-	402
20～24歳	3,369	2,094	1,952	1,542	82	312	16	1,904
25～29歳	3,189	2,365	2,190	1,929	187	7	67	2,095
30～34歳	3,956	2,457	2,328	1,770	426	8	124	2,198
35～39歳	4,869	2,895	2,759	1,802	867	1	89	2,582
40～44歳	6,634	4,346	4,175	2,407	1,710	4	54	3,924
45～49歳	6,023	4,150	4,019	2,152	1,831	4	32	3,762
50～54歳	4,892	3,297	3,189	1,775	1,385	1	28	2,969
55～59歳	4,447	2,641	2,569	1,439	1,105	-	25	2,345
60～64歳	5,128	2,001	1,942	1,005	911	-	26	1,693
65～69歳	6,923	1,432	1,397	633	745	4	15	1,067
70～74歳	6,611	715	699	285	398	-	16	444
75～79歳	5,124	274	266	108	144	1	13	133
80～84歳	3,663	98	92	45	42	-	5	38
85歳以上	3,871	39	37	13	22	-	2	10
(再掲)								
65歳以上	26,192	2,558	2,491	1,084	1,351	5	51	1,692
75歳以上	12,658	411	395	166	208	1	20	181

注1: 労働力状態「不詳」を含む。

注2: 「役員」を含む。

雇 用 者 2)				完 全 失 業 者	非 勞 働 力 人 口				不 詳
主に仕事	家事の ほか仕事	通学の かたわら 仕事	休業者		総 数	家 事	通 学	そ の 他	
<b>46,374</b>	<b>9,129</b>	<b>1,309</b>	<b>723</b>	<b>3,623</b>	<b>62,529</b>	<b>25,795</b>	<b>8,508</b>	<b>28,226</b>	<b>5,246</b>
184	18	561	2	66	6,574	36	6,443	95	397
2,502	103	680	22	335	2,131	174	1,858	99	457
3,927	182	28	72	417	732	506	114	112	524
4,409	384	12	144	371	1,352	1,218	34	100	518
5,158	778	7	105	349	1,853	1,695	16	142	510
7,083	1,588	6	80	477	2,167	1,945	17	205	656
6,379	1,716	6	47	403	1,780	1,573	7	200	581
5,272	1,284	2	41	297	1,582	1,409	5	168	383
4,168	983	1	50	249	1,866	1,641	2	223	261
3,544	836	3	46	265	3,928	2,731	5	1,192	218
2,344	731	2	62	233	8,180	4,135	1	4,044	209
960	360	-	28	99	9,805	3,665	3	6,137	194
317	130	1	16	42	8,818	2,675	3	6,140	137
99	28	-	7	16	6,195	1,569	-	4,626	117
28	8	-	1	4	5,566	823	-	4,743	84
3,748	1,257	3	114	394	38,564	12,867	7	25,690	741
444	166	1	24	62	20,579	5,067	3	15,509	338
<b>30,475</b>	<b>567</b>	<b>649</b>	<b>278</b>	<b>2,411</b>	<b>21,829</b>	<b>2,487</b>	<b>4,467</b>	<b>14,875</b>	<b>2,685</b>
121	1	239	2	44	3,400	4	3,341	55	205
1,006	21	369	7	193	1,081	10	1,007	64	232
2,065	17	21	11	242	159	18	74	67	273
2,708	17	5	21	242	114	29	23	62	257
3,429	13	6	18	213	120	24	5	91	269
4,777	24	2	30	306	192	50	7	135	343
4,348	14	2	22	272	170	62	1	107	318
3,594	15	1	20	189	157	52	2	103	213
2,819	10	1	27	177	192	62	1	129	129
2,635	73	3	25	206	904	206	1	697	115
1,841	179	-	52	198	2,797	463	1	2,333	101
773	109	-	22	83	4,006	579	2	3,425	97
258	58	-	15	34	4,042	491	2	3,549	63
77	14	-	5	10	2,703	293	-	2,410	44
24	2	-	1	2	1,792	144	-	1,648	26
2,973	362	-	95	327	15,340	1,970	5	13,365	331
359	74	-	21	46	8,537	928	2	7,607	133
<b>15,899</b>	<b>8,562</b>	<b>660</b>	<b>445</b>	<b>1,212</b>	<b>40,700</b>	<b>23,308</b>	<b>4,041</b>	<b>13,351</b>	<b>2,561</b>
63	17	322	-	22	3,174	32	3,102	40	192
1,496	82	311	15	142	1,050	164	851	35	225
1,862	165	7	61	175	573	488	40	45	251
1,701	367	7	123	129	1,238	1,189	11	38	261
1,729	765	1	87	136	1,733	1,671	11	51	241
2,306	1,564	4	50	171	1,975	1,895	10	70	313
2,031	1,702	4	25	131	1,610	1,511	6	93	263
1,678	1,269	1	21	108	1,425	1,357	3	65	170
1,349	973	-	23	72	1,674	1,579	1	94	132
909	763	-	21	59	3,024	2,525	4	495	103
503	552	2	10	35	5,383	3,672	-	1,711	108
187	251	-	6	16	5,799	3,086	1	2,712	97
59	72	1	1	8	4,776	2,184	1	2,591	74
22	14	-	2	6	3,492	1,276	-	2,216	73
4	6	-	-	2	3,774	679	-	3,095	58
775	895	3	19	67	23,224	10,897	2	12,325	410
85	92	1	3	16	12,042	4,139	1	7,902	205

資料：総務省統計局「平成27年国勢調査報告」

## 3 - 2 1 産業、年齢、男女別15歳以上就業者数及び平均年齢

男女、 年齢	総 数									
	総 数	A 農業、林 業	うち農業	B 漁業	C 鉱業、採 石業、砂 利採取業	D 建設業	E 製造業	F 電 気・ガ ス・熱供 給・水道業	G 情報通信 業	H 運輸業、 郵便業
<b>総数(男女別)</b>	<b>64,435</b>	<b>566</b>	<b>557</b>	<b>1</b>	<b>5</b>	<b>4,074</b>	<b>9,774</b>	<b>322</b>	<b>2,204</b>	<b>3,307</b>
15～19歳	777	1	1	-	-	23	31	-	3	19
20～24歳	3,452	5	5	-	-	114	286	8	81	95
25～29歳	4,451	15	15	-	-	194	652	17	178	157
30～34歳	5,307	24	23	-	-	288	910	11	232	218
35～39歳	6,524	47	46	-	1	398	1,123	37	362	323
40～44歳	9,552	48	45	-	1	752	1,620	62	364	602
45～49歳	8,878	37	36	1	1	595	1,548	55	342	516
50～54歳	7,258	41	41	-	-	446	1,247	48	292	395
55～59歳	5,791	41	41	-	-	319	913	53	169	349
60～64歳	5,120	66	65	-	-	369	654	22	109	334
65～69歳	4,047	98	97	-	2	358	425	8	49	211
70～74歳	2,006	61	61	-	-	151	233	1	16	66
75～79歳	859	42	41	-	-	56	95	-	3	19
80～84歳	298	26	26	-	-	8	29	-	3	1
85歳以上	115	14	14	-	-	3	8	-	1	2
平均年齢	46.7	58.6	58.7	49.5	52.5	48.6	46.4	47.2	43.8	47.9
(再掲) 65歳以上	7,325	241	239	-	2	576	790	9	72	299
(再掲) 75歳以上	1,272	82	81	-	-	67	132	-	7	22
<b>男</b>	<b>36,415</b>	<b>390</b>	<b>382</b>	<b>1</b>	<b>3</b>	<b>3,444</b>	<b>7,498</b>	<b>285</b>	<b>1,729</b>	<b>2,766</b>
15～19歳	371	-	-	-	-	22	23	-	1	16
20～24歳	1,500	4	4	-	-	93	189	6	51	62
25～29歳	2,261	10	10	-	-	160	465	12	115	116
30～34歳	2,979	16	16	-	-	225	682	9	165	180
35～39歳	3,765	37	36	-	1	327	837	34	278	272
40～44歳	5,377	35	32	-	-	638	1,211	57	284	491
45～49歳	4,859	24	23	1	1	502	1,205	46	282	414
50～54歳	4,069	32	32	-	-	380	995	44	256	351
55～59歳	3,222	23	23	-	-	275	729	47	145	297
60～64歳	3,178	39	38	-	-	322	527	21	95	298
65～69歳	2,650	70	69	-	1	314	343	8	37	192
70～74歳	1,307	43	43	-	-	130	190	1	14	59
75～79歳	593	25	24	-	-	46	76	-	2	18
80～84歳	206	20	20	-	-	8	18	-	3	-
85歳以上	78	12	12	-	-	2	8	-	1	-
平均年齢	47.8	58.5	58.6	49.5	51.5	48.8	46.9	47.7	44.8	48.5
(再掲) 65歳以上	4,834	170	168	-	1	500	635	9	57	269
(再掲) 75歳以上	877	57	56	-	-	56	102	-	6	18
<b>女</b>	<b>28,020</b>	<b>176</b>	<b>175</b>	<b>-</b>	<b>2</b>	<b>630</b>	<b>2,276</b>	<b>37</b>	<b>475</b>	<b>541</b>
15～19歳	406	1	1	-	-	1	8	-	2	3
20～24歳	1,952	1	1	-	-	21	97	2	30	33
25～29歳	2,190	5	5	-	-	34	187	5	63	41
30～34歳	2,328	8	7	-	-	63	228	2	67	38
35～39歳	2,759	10	10	-	-	71	286	3	84	51
40～44歳	4,175	13	13	-	1	114	409	5	80	111
45～49歳	4,019	13	13	-	-	93	343	9	60	102
50～54歳	3,189	9	9	-	-	66	252	4	36	44
55～59歳	2,569	18	18	-	-	44	184	6	24	52
60～64歳	1,942	27	27	-	-	47	127	1	14	36
65～69歳	1,397	28	28	-	1	44	82	-	12	19
70～74歳	699	18	18	-	-	21	43	-	2	7
75～79歳	266	17	17	-	-	10	19	-	1	1
80～84歳	92	6	6	-	-	-	11	-	-	1
85歳以上	37	2	2	-	-	1	-	-	-	2
平均年齢	45.4	58.8	59.0	-	54.0	47.2	44.9	43.3	40.5	44.9
(再掲) 65歳以上	2,491	71	71	-	1	76	155	-	15	30
(再掲) 75歳以上	395	25	25	-	-	11	30	-	1	4

I	J	K	L	M	N	O	P	Q	R	S	T
卸売・小売業	金融・保険業	不動産業、物品賃貸業	学術研究、専門・技術サービス業	宿泊業、飲食サービス業	生活関連サービス業、娯楽業	教育、学習支援業	医療、福祉	複合サービス事業	サービス業（他に分類されないもの）	公務（ほかに分類されるものを除く）	分類不能の産業
<b>10,918</b>	<b>2,003</b>	<b>1,919</b>	<b>2,477</b>	<b>3,296</b>	<b>2,753</b>	<b>3,707</b>	<b>8,849</b>	<b>340</b>	<b>3,925</b>	<b>2,229</b>	<b>1,766</b>
198	-	9	3	290	43	59	19	1	26	10	42
744	117	50	53	431	205	296	570	21	115	82	179
823	159	89	147	178	212	378	687	10	198	174	183
861	146	129	192	221	239	319	820	33	258	244	162
1,058	150	148	240	304	265	316	944	39	316	283	170
1,603	285	239	328	418	290	407	1,349	67	525	361	231
1,508	390	181	344	372	299	444	1,227	57	421	329	211
1,228	308	162	263	272	256	420	1,021	53	370	287	149
943	202	160	241	230	212	430	838	42	344	200	105
820	136	214	238	237	242	335	618	13	459	169	85
588	56	262	195	232	261	180	474	3	502	67	76
314	38	143	129	75	141	82	179	1	286	17	73
153	11	74	65	25	64	27	72	-	83	6	64
57	4	38	28	10	19	11	21	-	17	-	26
20	1	21	11	1	5	3	10	-	5	-	10
45.9	46.0	53.2	50.1	42.4	47.6	45.3	45.6	44.4	51.4	44.7	44.7
1,132	110	538	428	343	490	303	756	4	893	90	249
230	16	133	104	36	88	41	103	-	105	6	100
<b>5,158</b>	<b>854</b>	<b>1,261</b>	<b>1,653</b>	<b>1,252</b>	<b>1,145</b>	<b>1,564</b>	<b>2,010</b>	<b>179</b>	<b>2,559</b>	<b>1,679</b>	<b>985</b>
87	-	8	2	108	20	29	5	1	17	10	22
309	24	27	16	198	79	130	88	5	67	56	96
366	60	45	73	75	79	152	183	3	117	132	98
426	41	84	97	113	84	134	239	22	174	193	95
527	54	94	138	112	102	135	248	28	217	229	95
784	104	151	213	139	99	136	283	33	320	267	132
679	179	115	217	123	119	140	181	30	257	232	112
541	129	111	171	99	93	160	171	21	227	204	84
379	106	98	171	74	76	182	162	27	220	152	59
373	95	162	196	86	126	176	153	7	307	139	56
328	34	177	163	83	151	116	179	1	358	53	42
205	19	96	101	25	73	50	60	1	194	10	36
103	6	56	59	9	36	15	35	-	69	2	36
40	2	25	25	8	6	7	15	-	12	-	17
11	1	12	11	-	2	2	8	-	3	-	5
46.6	48.8	54.0	52.7	41.2	49.6	46.4	46.7	44.8	52.0	44.6	44.9
687	62	366	359	125	268	190	297	2	636	65	136
154	9	93	95	17	44	24	58	-	84	2	58
<b>5,760</b>	<b>1,149</b>	<b>658</b>	<b>824</b>	<b>2,044</b>	<b>1,608</b>	<b>2,143</b>	<b>6,839</b>	<b>161</b>	<b>1,366</b>	<b>550</b>	<b>781</b>
111	-	1	1	182	23	30	14	-	9	-	20
435	93	23	37	233	126	166	482	16	48	26	83
457	99	44	74	103	133	226	504	7	81	42	85
435	105	45	95	108	155	185	581	11	84	51	67
531	96	54	102	192	163	181	696	11	99	54	75
819	181	88	115	279	191	271	1,066	34	205	94	99
829	211	66	127	249	180	304	1,046	27	164	97	99
687	179	51	92	173	163	260	850	32	143	83	65
564	96	62	70	156	136	248	676	15	124	48	46
447	41	52	42	151	116	159	465	6	152	30	29
260	22	85	32	149	110	64	295	2	144	14	34
109	19	47	28	50	68	32	119	-	92	7	37
50	5	18	6	16	28	12	37	-	14	4	28
17	2	13	3	2	13	4	6	-	5	-	9
9	-	9	-	1	3	1	2	-	2	-	5
45.2	43.9	51.7	45.0	43.2	46.2	44.4	45.3	44.0	50.3	45.0	44.4
445	48	172	69	218	222	113	459	2	257	25	113
76	7	40	9	19	44	17	45	-	21	4	42

(再掲) 雇 用 者 (役 員 を 含 む)										
総 数	A 農業、林業	うち農業	B 漁業	C 鉱業、採石業、砂利採取業	D 建設業	E 製造業	F 電気・ガス・熱供給・水道業	G 情報通信業	H 運輸業、郵便業	I 卸売・小売業
<b>57,535</b>	<b>181</b>	<b>173</b>	-	<b>5</b>	<b>3,135</b>	<b>9,439</b>	<b>321</b>	<b>2,083</b>	<b>3,196</b>	<b>10,057</b>
765	1	1	-	-	21	28	-	3	19	198
3,307	3	3	-	-	100	278	8	81	95	742
4,209	9	9	-	-	173	641	17	169	154	808
4,949	16	15	-	-	236	896	11	222	211	828
6,048	28	28	-	1	296	1,101	37	344	320	1,004
8,757	26	23	-	1	596	1,586	61	343	592	1,513
8,148	15	14	-	1	450	1,521	55	323	506	1,424
6,599	16	16	-	-	332	1,204	48	276	382	1,162
5,202	12	12	-	-	239	886	53	161	335	875
4,429	12	11	-	-	283	629	22	99	310	725
3,139	24	23	-	2	259	383	8	42	195	445
1,348	13	13	-	-	104	190	1	13	61	204
464	5	4	-	-	39	66	-	3	13	87
134	-	-	-	-	5	25	-	3	1	35
37	1	1	-	-	2	5	-	1	2	7
45.7	49.7	49.7	-	52.5	47.9	46.1	47.2	43.7	47.6	44.8
5,122	43	41	-	2	409	669	9	62	272	778
635	6	5	-	-	46	96	-	7	16	129
<b>31,969</b>	<b>138</b>	<b>131</b>	-	<b>3</b>	<b>2,611</b>	<b>7,265</b>	<b>284</b>	<b>1,643</b>	<b>2,666</b>	<b>4,649</b>
363	-	-	-	-	21	21	-	1	16	87
1,403	2	2	-	-	80	182	6	51	62	308
2,114	6	6	-	-	143	459	12	111	113	358
2,751	11	11	-	-	179	675	9	158	175	407
3,466	22	22	-	1	240	824	34	264	269	501
4,833	20	17	-	-	495	1,186	56	271	483	723
4,386	10	9	-	1	373	1,185	46	268	406	628
3,630	14	14	-	-	275	965	44	243	338	502
2,857	7	7	-	-	206	710	47	139	284	333
2,736	9	8	-	-	243	509	21	87	276	319
2,072	19	18	-	1	230	315	8	33	178	247
904	12	12	-	-	88	159	1	11	54	144
331	5	4	-	-	32	54	-	2	12	59
96	-	-	-	-	5	16	-	3	-	28
27	1	1	-	-	1	5	-	1	-	5
46.8	50.8	50.6	-	51.5	48.2	46.6	47.7	44.6	48.2	45.3
3,430	37	35	-	1	356	549	9	50	244	483
454	6	5	-	-	38	75	-	6	12	92
<b>25,566</b>	<b>43</b>	<b>42</b>	-	<b>2</b>	<b>524</b>	<b>2,174</b>	<b>37</b>	<b>440</b>	<b>530</b>	<b>5,408</b>
402	1	1	-	-	-	7	-	2	3	111
1,904	1	1	-	-	20	96	2	30	33	434
2,095	3	3	-	-	30	182	5	58	41	450
2,198	5	4	-	-	57	221	2	64	36	421
2,582	6	6	-	-	56	277	3	80	51	503
3,924	6	6	-	1	101	400	5	72	109	790
3,762	5	5	-	-	77	336	9	55	100	796
2,969	2	2	-	-	57	239	4	33	44	660
2,345	5	5	-	-	33	176	6	22	51	542
1,693	3	3	-	-	40	120	1	12	34	406
1,067	5	5	-	1	29	68	-	9	17	198
444	1	1	-	-	16	31	-	2	7	60
133	-	-	-	-	7	12	-	1	1	28
38	-	-	-	-	-	9	-	-	1	7
10	-	-	-	-	1	-	-	-	2	2
44.4	46.3	46.6	-	54.0	46.4	44.4	43.3	40.2	44.7	44.3
1,692	6	6	-	1	53	120	-	12	28	295
181	-	-	-	-	8	21	-	1	4	37

J	K	L	M	N	O	P	Q	R	S	T
金融・保 険業	不動産 業、物品 賃貸業	学術研 究、専 門・技術 サービス 業	宿泊業、 飲食サー ビス業	生活関連 サービス 業、娯楽 業	教育、学 習支援業	医療、福 祉	複合サー ビス事業	サービス 業（他に 分類され ないも の）	公務（ほ かに分類 されるも のを除 く）	分類不能 の産業
<b>1,946</b>	<b>1,674</b>	<b>1,786</b>	<b>2,863</b>	<b>2,265</b>	<b>3,327</b>	<b>8,472</b>	<b>339</b>	<b>3,434</b>	<b>2,229</b>	<b>783</b>
-	9	3	288	43	59	19	1	23	10	40
117	50	52	429	201	294	568	21	107	82	79
158	88	134	172	201	377	679	10	174	174	71
145	126	164	197	210	304	804	33	235	244	67
147	146	206	276	227	294	921	39	287	283	91
282	221	266	376	247	351	1,305	67	461	361	102
385	175	274	324	247	394	1,177	57	384	329	107
302	146	185	237	210	373	971	53	343	287	72
192	135	161	195	175	390	783	42	311	200	57
131	191	145	174	197	289	579	13	422	169	39
48	221	98	140	201	129	428	2	421	67	26
28	97	58	42	77	53	160	1	209	17	20
7	46	25	12	25	16	65	-	44	6	5
3	17	12	1	3	3	10	-	9	-	7
1	6	3	-	1	1	3	-	4	-	-
45.6	51.2	47.2	40.3	45.6	44.1	45.2	44.4	50.7	44.7	42.3
87	387	196	195	307	202	666	3	687	90	58
11	69	40	13	29	20	78	-	57	6	12
<b>820</b>	<b>1,110</b>	<b>1,155</b>	<b>1,034</b>	<b>943</b>	<b>1,450</b>	<b>1,776</b>	<b>179</b>	<b>2,186</b>	<b>1,679</b>	<b>378</b>
-	8	2	107	20	29	5	1	15	10	20
24	27	16	196	77	129	87	5	61	56	34
60	45	66	73	76	152	180	3	98	132	27
41	82	83	94	75	129	229	22	157	193	32
52	93	122	97	85	128	234	28	198	229	45
102	136	171	114	78	123	255	33	274	267	46
179	112	172	96	90	130	150	30	232	232	46
124	101	125	78	70	144	139	21	208	204	35
102	86	114	64	62	170	128	27	196	152	30
91	146	125	56	105	165	127	7	284	139	27
28	150	77	42	132	98	152	1	289	53	19
12	71	46	12	52	39	49	1	132	10	11
3	37	23	4	18	10	31	-	36	2	3
1	12	10	1	2	3	8	-	4	-	3
1	4	3	-	1	1	2	-	2	-	-
48.3	52.3	49.6	38.3	48.2	45.6	45.5	44.8	51.1	44.6	43.7
45	274	159	59	205	151	242	2	463	65	36
5	53	36	5	21	14	41	-	42	2	6
<b>1,126</b>	<b>564</b>	<b>631</b>	<b>1,829</b>	<b>1,322</b>	<b>1,877</b>	<b>6,696</b>	<b>160</b>	<b>1,248</b>	<b>550</b>	<b>405</b>
-	1	1	181	23	30	14	-	8	-	20
93	23	36	233	124	165	481	16	46	26	45
98	43	68	99	125	225	499	7	76	42	44
104	44	81	103	135	175	575	11	78	51	35
95	53	84	179	142	166	687	11	89	54	46
180	85	95	262	169	228	1,050	34	187	94	56
206	63	102	228	157	264	1,027	27	152	97	61
178	45	60	159	140	229	832	32	135	83	37
90	49	47	131	113	220	655	15	115	48	27
40	45	20	118	92	124	452	6	138	30	12
20	71	21	98	69	31	276	1	132	14	7
16	26	12	30	25	14	111	-	77	7	9
4	9	2	8	7	6	34	-	8	4	2
2	5	2	-	1	-	2	-	5	-	4
-	2	-	-	-	-	1	-	2	-	-
43.6	49.1	42.9	41.5	43.7	42.9	45.1	43.9	50.0	45.0	40.9
42	113	37	136	102	51	424	1	224	25	22
6	16	4	8	8	6	37	-	15	4	6

資料：総務省統計局「平成27年国勢調査報告」



## 3 - 2 2 職業、年齢、男女別15歳以上就業者数及び平均年齢

男女、 年齢	總 数												
	總 数	A 管理的 職業 従事者	B 専門的・ 技術的職 業従事者	C 事 務 従事者	D 販 売 従事者	E サービ ス職 業従 事者	F 保安職業 従事者	G 農林業従 事者	H 生産工程 従事者	I 輸送・機 械運転従 事者	J 建設採掘 従事者	K 運搬・清 掃・包装 等従事者	L 分類不能 の職業
<b>總 数</b>	<b>64,435</b>	<b>1,708</b>	<b>12,685</b>	<b>14,878</b>	<b>9,663</b>	<b>8,157</b>	<b>1,559</b>	<b>632</b>	<b>5,710</b>	<b>1,843</b>	<b>2,274</b>	<b>3,702</b>	<b>1,624</b>
15～19歳	777	-	50	37	214	301	24	1	42	2	20	45	41
20～24	3,452	-	785	565	730	672	90	7	215	23	80	116	169
25～29	4,451	10	1,132	959	765	528	130	21	388	52	117	178	171
30～34	5,307	29	1,286	1,209	800	647	171	28	535	93	153	217	139
35～39	6,524	61	1,469	1,599	939	732	165	49	655	147	239	326	143
40～44	9,552	105	1,776	2,522	1,433	999	211	47	971	318	453	504	213
45～49	8,878	165	1,719	2,459	1,371	971	153	46	804	261	303	428	198
50～54	7,258	219	1,445	1,912	1,172	803	139	41	626	202	252	312	135
55～59	5,791	251	1,187	1,459	770	681	130	48	477	174	171	345	98
60～64	5,120	244	835	1,124	584	678	147	85	430	265	214	435	79
65～69	4,047	275	557	620	431	692	131	111	304	224	185	448	69
70～74	2,006	193	256	258	255	306	52	66	164	67	58	262	69
75～79	859	99	108	110	127	104	15	42	79	14	24	73	64
80～84	298	41	56	35	44	34	1	26	18	1	3	13	26
85歳以上	115	16	24	10	28	9	-	14	2	-	2	-	10
平均年齢 (再掲)	46.7	59.7	45.0	46.4	44.9	46.1	46.0	58.2	46.4	51.3	47.6	51.0	44.9
65歳以上	7,325	624	1,001	1,033	885	1,145	199	259	567	306	272	796	238
75歳以上	1,272	156	188	155	199	147	16	82	99	15	29	86	100
<b>男</b>	<b>36,415</b>	<b>1,477</b>	<b>6,832</b>	<b>6,691</b>	<b>5,416</b>	<b>2,642</b>	<b>1,448</b>	<b>473</b>	<b>4,329</b>	<b>1,783</b>	<b>2,229</b>	<b>2,157</b>	<b>938</b>
15～19歳	371	-	27	16	80	119	18	1	31	1	20	35	23
20～24	1,500	-	224	168	303	277	72	5	169	22	75	91	94
25～29	2,261	8	529	294	388	206	112	17	312	49	112	137	97
30～34	2,979	22	648	477	485	269	156	20	417	89	150	162	84
35～39	3,765	56	827	651	543	264	156	45	527	144	236	228	88
40～44	5,377	88	998	1,008	875	246	191	39	745	306	448	303	130
45～49	4,859	146	948	1,083	810	202	143	34	607	249	297	230	110
50～54	4,069	189	792	910	677	182	132	34	463	191	246	174	79
55～59	3,222	218	627	790	387	162	126	32	322	167	167	167	57
60～64	3,178	219	497	732	307	217	147	57	290	262	211	188	51
65～69	2,650	233	379	362	271	288	128	84	237	222	183	227	36
70～74	1,307	161	187	120	160	139	51	47	135	67	57	152	31
75～79	593	84	81	57	89	53	15	26	62	14	23	53	36
80～84	206	38	46	19	27	15	1	20	10	-	3	10	17
85歳以上	78	15	22	4	14	3	-	12	2	-	1	-	5
平均年齢 (再掲)	47.8	59.7	46.7	48.5	45.8	45.5	46.8	57.5	46.0	51.5	47.7	49.1	44.7
65歳以上	4,834	531	715	562	561	498	195	189	446	303	267	442	125
75歳以上	877	137	149	80	130	71	16	58	74	14	27	63	58
<b>女</b>	<b>28,020</b>	<b>231</b>	<b>5,853</b>	<b>8,187</b>	<b>4,247</b>	<b>5,515</b>	<b>111</b>	<b>159</b>	<b>1,381</b>	<b>60</b>	<b>45</b>	<b>1,545</b>	<b>686</b>
15～19歳	406	-	23	21	134	182	6	-	11	1	-	10	18
20～24	1,952	-	561	397	427	395	18	2	46	1	5	25	75
25～29	2,190	2	603	665	377	322	18	4	76	3	5	41	74
30～34	2,328	7	638	732	315	378	15	8	118	4	3	55	55
35～39	2,759	5	642	948	396	468	9	4	128	3	3	98	55
40～44	4,175	17	778	1,514	558	753	20	8	226	12	5	201	83
45～49	4,019	19	771	1,376	561	769	10	12	197	12	6	198	88
50～54	3,189	30	653	1,002	495	621	7	7	163	11	6	138	56
55～59	2,569	33	560	669	383	519	4	16	155	7	4	178	41
60～64	1,942	25	338	392	277	461	-	28	140	3	3	247	28
65～69	1,397	42	178	258	160	404	3	27	67	2	2	221	33
70～74	699	32	69	138	95	167	1	19	29	-	1	110	38
75～79	266	15	27	53	38	51	-	16	17	-	1	20	28
80～84	92	3	10	16	17	19	-	6	8	1	-	3	9
85歳以上	37	1	2	6	14	6	-	2	-	-	1	-	5
平均年齢 (再掲)	45.4	59.6	43.0	44.7	43.8	46.4	36.3	60.5	47.6	46.5	45.4	53.7	45.1
65歳以上	2,491	93	286	471	324	647	4	70	121	3	5	354	113
75歳以上	395	19	39	75	69	76	-	24	25	1	2	23	42

(再掲)		雇 用 者 (役 員 を 含 む)										
総 数	A 管理的 職 業 従 事 者	B 専門的・ 技術的職 業従事者	C 事 務 従 事 者	D 販 売 従 事 者	E サービ ス職 業 従 事 者	F 保安職業 従 事 者	G 農林業従 事 者	H 生産工程 従 事 者	I 輸 送・機 械運 転 従 事 者	J 建設採掘 従 事 者	K 運搬・清 掃・包装 等従事者	L 分類不 能の職 業
<b>57,535</b>	<b>1,600</b>	<b>11,237</b>	<b>14,403</b>	<b>8,849</b>	<b>7,237</b>	<b>1,549</b>	<b>253</b>	<b>5,093</b>	<b>1,782</b>	<b>1,547</b>	<b>3,341</b>	<b>644</b>
765	-	50	37	214	300	24	1	39	1	19	41	39
3,307	-	777	564	728	668	90	5	205	23	69	109	69
4,209	9	1,107	950	757	511	130	15	365	52	100	154	59
4,949	21	1,224	1,189	781	596	170	21	500	85	119	199	44
6,048	54	1,373	1,570	905	669	165	30	606	145	168	298	65
8,757	93	1,605	2,472	1,363	918	209	27	898	312	320	456	84
8,148	150	1,554	2,408	1,314	877	153	23	734	254	188	396	97
6,599	210	1,271	1,863	1,115	718	139	17	563	195	157	293	58
5,202	241	1,022	1,405	698	610	130	21	424	169	111	321	50
4,429	234	660	1,069	500	572	147	30	383	253	141	407	33
3,139	261	360	548	286	540	129	37	223	217	116	402	20
1,348	180	147	209	128	198	49	19	104	65	26	209	14
464	94	57	83	44	54	13	6	36	10	12	50	5
134	38	24	28	12	4	1	-	13	1	-	6	7
37	15	6	8	4	2	-	1	-	-	1	-	-
45.7	60.0	43.7	46.1	43.4	44.7	45.9	51.3	45.5	51.3	46.2	50.6	42.2
5,122	588	594	876	474	798	192	63	376	293	155	667	46
635	147	87	119	60	60	14	7	49	11	13	56	12
<b>31,969</b>	<b>1,387</b>	<b>5,871</b>	<b>6,615</b>	<b>4,897</b>	<b>2,215</b>	<b>1,439</b>	<b>219</b>	<b>3,848</b>	<b>1,725</b>	<b>1,512</b>	<b>1,907</b>	<b>334</b>
363	-	27	16	80	118	18	1	29	1	19	33	21
1,403	-	220	168	302	274	72	3	160	22	64	86	32
2,114	8	516	293	383	201	112	13	299	49	96	117	27
2,751	16	612	475	473	243	155	15	392	82	116	151	21
3,466	51	772	648	523	234	156	29	494	142	167	212	38
4,833	78	898	995	823	202	190	25	687	300	316	275	44
4,386	135	849	1,077	772	153	143	19	552	242	185	213	46
3,630	181	685	904	638	136	132	15	412	184	152	161	30
2,857	212	513	784	342	139	126	17	274	162	108	152	28
2,736	210	376	723	250	168	147	26	256	250	138	170	22
2,072	219	233	350	181	224	126	32	172	216	115	190	14
904	149	105	114	89	92	48	17	86	65	25	109	5
331	79	39	48	29	30	13	6	28	10	11	35	3
96	35	21	16	9	1	1	-	7	-	-	3	3
27	14	5	4	3	-	-	1	-	-	-	-	-
46.8	59.9	45.0	48.4	44.1	43.3	46.7	51.7	44.9	51.4	46.2	48.2	42.9
3,430	496	403	532	311	347	188	56	293	291	151	337	25
454	128	65	68	41	31	14	7	35	10	11	38	6
<b>25,566</b>	<b>213</b>	<b>5,366</b>	<b>7,788</b>	<b>3,952</b>	<b>5,022</b>	<b>110</b>	<b>34</b>	<b>1,245</b>	<b>57</b>	<b>35</b>	<b>1,434</b>	<b>310</b>
402	-	23	21	134	182	6	-	10	-	-	8	18
1,904	-	557	396	426	394	18	2	45	1	5	23	37
2,095	1	591	657	374	310	18	2	66	3	4	37	32
2,198	5	612	714	308	353	15	6	108	3	3	48	23
2,582	3	601	922	382	435	9	1	112	3	1	86	27
3,924	15	707	1,477	540	716	19	2	211	12	4	181	40
3,762	15	705	1,331	542	724	10	4	182	12	3	183	51
2,969	29	586	959	477	582	7	2	151	11	5	132	28
2,345	29	509	621	356	471	4	4	150	7	3	169	22
1,693	24	284	346	250	404	-	4	127	3	3	237	11
1,067	42	127	198	105	316	3	5	51	1	1	212	6
444	31	42	95	39	106	1	2	18	-	1	100	9
133	15	18	35	15	24	-	-	8	-	1	15	2
38	3	3	12	3	3	-	-	6	1	-	3	4
10	1	1	4	1	2	-	-	-	-	1	-	-
44.44184	60.60798	42.2	44.1	42.4	45.3	36.2	49.2	47.09197	46.9386	44.95714	53.9	41.5
1,692	92	191	344	163	451	4	7	83	2	4	330	21
181	19	22	51	19	29	-	-	14	1	2	18	6

資料：総務省統計局「平成27年国勢調査報告」

## 3 - 2 3 子供の数別母子世帯数、母子世帯人員及び1世帯当たり子供の数

母子世帯数					母子世帯人員					一世帯当たり 子供の数
総数	子供が 1人	2人	3人以上	(再掲) 6歳未満 の子供のい る世帯	総数	子供が 1人	2人	3人以上	(再掲) 6歳未満 の子供のい る世帯	
826	400	339	87	113	2,178	800	1,017	361	315	1.6

資料：総務省統計局「平成27年国勢調査報告」

## 3 - 2 4 子供の数別父子世帯数、父子世帯人員及び1世帯当たり子供の数

父子世帯数					父子世帯人員					一世帯当たり 子供の 数
総数	子供が 1人	2人	3人以上	(再掲)6 歳未満の 子供のい る世帯	総数	子供が 1人	2人	3人以上	(再掲)6 歳未満の 子供のい る世帯	
88	44	32	12	7	232	88	96	48	19	1.6

資料：総務省統計局「平成27年国勢調査報告」

## 3 - 2 5 世帯の経済構成別一般世帯数、一般世帯人員、親族人員及び1世帯当たり親族人員

世帯の経済構成	一般世帯数	一般世帯人員	就業者人員	1世帯当たり親族人員
<b>総数</b>	<b>62,634</b>	<b>153,951</b>	<b>64,353</b>	<b>2.46</b>
農林漁業就業者世帯	247	627	330	2.54
(1) 農林漁業・業主世帯	155	393	228	2.54
(2) 農林漁業・雇用者世帯	92	234	102	2.54
農林漁業・非農林漁業就業者混合世帯	185	701	494	3.79
(3) 農林漁業・業主混合世帯	87	334	245	3.84
(4) 農林漁業・雇用者混合世帯	42	151	101	3.60
(5) 非農林漁業・業主混合世帯	7	27	19	3.86
(6) 非農林漁業・雇用者混合世帯	49	189	129	3.86
非農林漁業就業者世帯	39,131	111,570	61,751	2.85
(7) 非農林漁業・業主世帯	2,477	5,903	3,292	2.38
(8) 非農林漁業・雇用者世帯	34,754	99,094	53,852	2.85
(9) 非農林漁業・業主・雇用者世帯 (世帯の主な就業者が業主)	1,299	4,511	3,193	3.47
(10) 非農林漁業・業主・雇用者世帯 (世帯の主な就業者が雇用者)	601	2,062	1,414	3.43
非就業者世帯	21,872	38,262	24	1.75
分類不能の世帯	1,199	2,791	1,754	2.33

資料：総務省統計局「平成27年国勢調査報告」

3 - 26 従業・通学時の世帯の状況、通勤・通学者数別住宅に住む一般世帯数及び就業・通学別一般世帯人員

通勤・通学者数, 就学・通学	総数	通勤・通学者のみの世帯				
		総数	通勤者のみ	通学者のみ	通勤者と通学者のいる世帯	12歳未満通学者あり
<b>住宅に住む一般世帯数</b>	<b>61,990</b>	<b>16,753</b>	<b>11,115</b>	<b>71</b>	<b>5,567</b>	<b>1,985</b>
通勤・通学者が0人	22,232	-	-	-	-	-
1	17,283	5,518	5,453	65	-	-
2	10,910	4,312	3,904	1	407	72
3	6,339	2,859	1,239	4	1,616	466
4人以上	5,226	4,064	519	1	3,544	1,447
<b>住宅に住む一般世帯人員</b>	<b>153,041</b>	<b>39,862</b>	<b>19,119</b>	<b>83</b>	<b>20,660</b>	<b>7,756</b>
自宅就業者	3,984	-	-	-	-	-
通勤者	59,743	30,244	19,119	-	11,125	3,804
通学者	20,406	9,618	-	83	9,535	3,952
その他の	68,908	-	-	-	-	-

その他の世帯										
総数	通勤・通学者以外の世帯員の構成									
	高齢者のみ	1人	高齢者と幼児のみ	高齢者1人	高齢者と幼児と女性のみ	高齢者と女性のみ	幼児のみ	幼児と女性のみ	女性のみ	その他
<b>45,237</b>	<b>21,929</b>	<b>11,286</b>	<b>77</b>	<b>59</b>	<b>74</b>	<b>2,658</b>	<b>1,659</b>	<b>2,874</b>	<b>8,116</b>	<b>7,850</b>
22,232	15,102	6,665	-	-	9	1,499	-	59	1,142	4,421
11,765	4,865	3,131	12	3	26	655	61	1,801	2,622	1,723
6,598	1,242	922	28	23	24	328	1,028	748	2,101	1,099
3,480	388	300	18	16	14	135	399	213	1,864	449
1,162	332	268	19	17	1	41	171	53	387	158
<b>113,179</b>	<b>42,696</b>	<b>18,317</b>	<b>392</b>	<b>300</b>	<b>379</b>	<b>7,930</b>	<b>6,135</b>	<b>11,086</b>	<b>22,591</b>	<b>21,970</b>
3,984	1,019	310	3	3	9	395	-	90	437	2,031
29,499	9,006	6,352	151	124	86	1,462	3,269	2,950	8,698	3,877
10,788	939	679	54	47	34	430	760	1,207	5,313	2,051
68,908	31,732	10,976	184	126	250	5,643	2,106	6,839	8,143	14,011

資料：総務省統計局「平成27年国勢調査報告」

## 3 - 2 7 常住地又は従業地・通学地による年齢、男女別人口及び15歳以上就業者数

男 女 , 年 齢	常 住 地 に よ る 人 口						
	総 数	従 業 も 通 学 も して いない	自 宅 で 従 業	自 宅 外 の 自 市 区 町 村 で 従 業 ・ 通 学	自 市 内 他 区 で 従 業 ・ 通 学	県 内 他 市 区 町 村 で 従 業 ・ 通 学	他 県 で 従 業 ・ 通 学
<b>総 数</b>	<b>156,375</b>	<b>65,974</b>	<b>4,004</b>	<b>31,108</b>	-	<b>17,237</b>	<b>30,684</b>
15歳未満	20,347	8,330	-	10,696	-	338	296
15～19歳	7,814	197	4	3,215	-	2,048	1,836
20～24	6,375	608	31	1,142	-	1,446	2,536
25～29	6,124	1,035	90	1,094	-	1,187	2,072
30～34	7,548	1,689	156	1,183	-	1,426	2,485
35～39	9,236	2,186	264	1,533	-	1,586	3,072
40～44	12,852	2,627	419	2,462	-	2,277	4,270
45～49	11,642	2,176	393	2,360	-	1,977	4,031
50～54	9,520	1,874	395	1,959	-	1,544	3,270
55～59	8,167	2,113	368	1,653	-	1,222	2,483
60～64	9,531	4,188	444	1,484	-	1,055	2,076
65～69	12,669	8,412	589	1,320	-	729	1,349
70～74	12,104	9,901	429	666	-	291	583
75～79	9,856	8,857	256	244	-	84	228
80～84	6,626	6,211	110	73	-	21	75
85歳以上	5,769	5,570	56	24	-	6	22
(再掲)							
65歳以上	47,024	38,951	1,440	2,327	-	1,131	2,257
75歳以上	22,251	20,638	422	341	-	111	325
<b>男</b>	<b>73,882</b>	<b>24,037</b>	<b>2,281</b>	<b>13,425</b>	-	<b>10,197</b>	<b>19,999</b>
15歳未満	10,409	4,264	-	5,467	-	168	146
15～19歳	4,020	103	4	1,667	-	1,048	926
20～24	3,006	267	24	499	-	638	1,254
25～29	2,935	327	49	507	-	673	1,031
30～34	3,592	333	76	526	-	856	1,482
35～39	4,367	328	139	579	-	993	2,007
40～44	6,218	491	241	742	-	1,440	2,869
45～49	5,619	441	219	579	-	1,213	2,773
50～54	4,628	344	223	536	-	930	2,320
55～59	3,720	368	216	455	-	709	1,803
60～64	4,403	1,109	255	580	-	700	1,606
65～69	5,746	2,994	349	681	-	522	1,064
70～74	5,493	4,087	232	379	-	219	457
75～79	4,732	4,074	157	155	-	65	187
80～84	2,963	2,713	64	53	-	18	57
85歳以上	1,898	1,794	33	20	-	5	17
(再掲)							
65歳以上	20,832	15,662	835	1,288	-	829	1,782
75歳以上	9,593	8,581	254	228	-	88	261
<b>女</b>	<b>82,493</b>	<b>41,937</b>	<b>1,723</b>	<b>17,683</b>	-	<b>7,040</b>	<b>10,685</b>
15歳未満	9,938	4,066	-	5,229	-	170	150
15～19歳	3,794	94	-	1,548	-	1,000	910
20～24	3,369	341	7	643	-	808	1,282
25～29	3,189	708	41	587	-	514	1,041
30～34	3,956	1,356	80	657	-	570	1,003
35～39	4,869	1,858	125	954	-	593	1,065
40～44	6,634	2,136	178	1,720	-	837	1,401
45～49	6,023	1,735	174	1,781	-	764	1,258
50～54	4,892	1,530	172	1,423	-	614	950
55～59	4,447	1,745	152	1,198	-	513	680
60～64	5,128	3,079	189	904	-	355	470
65～69	6,923	5,418	240	639	-	207	285
70～74	6,611	5,814	197	287	-	72	126
75～79	5,124	4,783	99	89	-	19	41
80～84	3,663	3,498	46	20	-	3	18
85歳以上	3,871	3,776	23	4	-	1	5
(再掲)							
65歳以上	26,192	23,289	605	1,039	-	302	475
75歳以上	12,658	12,057	168	113	-	23	64
(再掲)							
有配偶の女性就業者	16,088	-	1,293	7,481	-	2,983	4,144
うち主に仕事	7,077	-	291	2,655	-	1,549	2,502
うち家事のほか仕事	8,605	-	991	4,696	-	1,355	1,484

注：労働力状態「不詳」を含む。

常住地による就業者数					従業地・通学地による人口				従業地による就業者数			
総数	従業地				総数	人口			総数	従業者数		
	うち自宅外の 自市区町村 で従業	うち自市 内他区で 従業	うち県内 他市区町 村で従業	うち他県 で従業		うち自市 内他区に 常住	うち県内 他市区町 村に常住	うち他県 に常住		うち自市 内他区に 常住	うち県内 他市区町 村に常住	うち他県 に常住
<b>64,435</b>	<b>17,320</b>	-	<b>14,409</b>	<b>27,608</b>	<b>124,513</b>	-	<b>10,022</b>	<b>6,037</b>	<b>37,722</b>	-	<b>9,346</b>	<b>5,958</b>
-	-	-	-	-	19,752	-	26	13	-	-	-	-
777	279	-	204	279	4,700	-	690	80	408	-	73	41
3,452	1,010	-	861	1,426	3,390	-	591	406	2,108	-	563	380
4,451	1,081	-	1,163	2,000	4,270	-	839	566	2,689	-	835	566
5,307	1,178	-	1,416	2,467	5,026	-	850	539	2,813	-	850	539
6,524	1,531	-	1,582	3,062	6,283	-	1,083	622	3,585	-	1,083	622
9,552	2,461	-	2,267	4,264	8,395	-	1,362	728	5,110	-	1,361	728
8,878	2,359	-	1,973	4,030	7,634	-	1,243	757	4,874	-	1,243	756
7,258	1,959	-	1,542	3,267	6,417	-	1,055	656	4,160	-	1,055	656
5,791	1,653	-	1,221	2,482	5,930	-	851	617	3,556	-	851	617
5,120	1,483	-	1,052	2,075	7,602	-	718	484	3,195	-	718	484
4,047	1,320	-	728	1,349	11,446	-	476	379	2,825	-	476	379
2,006	666	-	290	582	11,545	-	177	138	1,449	-	177	138
859	243	-	83	228	9,633	-	49	40	637	-	49	40
298	73	-	21	75	6,545	-	9	6	217	-	9	6
115	24	-	6	22	5,750	-	3	6	96	-	3	6
7,325	2,326	-	1,128	2,256	44,919	-	714	569	5,224	-	714	569
1,272	340	-	110	325	21,928	-	61	52	950	-	61	52
<b>36,415</b>	<b>6,335</b>	-	<b>8,794</b>	<b>18,327</b>	<b>52,293</b>	-	<b>5,269</b>	<b>3,338</b>	<b>17,499</b>	-	<b>4,912</b>	<b>3,293</b>
-	-	-	-	-	10,110	-	11	4	-	-	-	-
371	138	-	90	130	2,468	-	372	50	220	-	43	26
1,500	420	-	391	592	1,569	-	260	195	941	-	246	178
2,261	497	-	660	984	1,905	-	410	264	1,288	-	407	264
2,979	524	-	848	1,470	2,026	-	472	300	1,433	-	472	300
3,765	578	-	992	2,004	2,297	-	565	365	1,699	-	565	365
5,377	741	-	1,437	2,866	3,012	-	685	418	2,177	-	685	418
4,859	578	-	1,213	2,773	2,659	-	603	423	1,899	-	603	423
4,069	536	-	929	2,319	2,249	-	534	337	1,692	-	534	337
3,222	455	-	708	1,803	1,955	-	431	316	1,458	-	431	316
3,178	580	-	700	1,605	2,836	-	449	290	1,612	-	449	290
2,650	681	-	521	1,064	4,710	-	307	243	1,615	-	307	243
1,307	379	-	218	456	5,040	-	124	99	856	-	124	99
593	155	-	64	187	4,545	-	37	28	407	-	37	28
206	53	-	18	57	2,898	-	6	4	141	-	6	4
78	20	-	5	17	1,881	-	3	2	61	-	3	2
4,834	1,288	-	826	1,781	19,074	-	477	376	3,080	-	477	376
877	228	-	87	261	9,324	-	46	34	609	-	46	34
<b>28,020</b>	<b>10,985</b>	-	<b>5,615</b>	<b>9,281</b>	<b>72,220</b>	-	<b>4,753</b>	<b>2,699</b>	<b>20,223</b>	-	<b>4,434</b>	<b>2,665</b>
-	-	-	-	-	9,642	-	15	9	-	-	-	-
406	141	-	114	149	2,232	-	318	30	188	-	30	15
1,952	590	-	470	834	1,821	-	331	211	1,167	-	317	202
2,190	584	-	503	1,016	2,365	-	429	302	1,401	-	428	302
2,328	654	-	568	997	3,000	-	378	239	1,380	-	378	239
2,759	953	-	590	1,058	3,986	-	518	257	1,886	-	518	257
4,175	1,720	-	830	1,398	5,383	-	677	310	2,933	-	676	310
4,019	1,781	-	760	1,257	4,975	-	640	334	2,975	-	640	333
3,189	1,423	-	613	948	4,168	-	521	319	2,468	-	521	319
2,569	1,198	-	513	679	3,975	-	420	301	2,098	-	420	301
1,942	903	-	352	470	4,766	-	269	194	1,583	-	269	194
1,397	639	-	207	285	6,736	-	169	136	1,210	-	169	136
699	287	-	72	126	6,505	-	53	39	593	-	53	39
266	88	-	19	41	5,088	-	12	12	230	-	12	12
92	20	-	3	18	3,647	-	3	2	76	-	3	2
37	4	-	1	5	3,869	-	-	4	35	-	-	4
2,491	1,038	-	302	475	25,845	-	237	193	2,144	-	237	193
395	112	-	23	64	12,604	-	15	18	341	-	15	18
16,088	7,481	-	2,983	4,144	12,940	-	2,603	1,376	12,940	-	2,603	1376
7,077	2,655	-	1,549	2,502	5,069	-	1,312	731	5,069	-	1,312	731
8,605	4,696	-	1,355	1,484	7,563	-	1,198	599	7,563	-	1,198	599

3 - 2 8 常住地による従業・通学市区町村別15歳以上就業者数及び15歳以上通学者数

常住地による従業・通学市区町村	総数	15歳以上就業者	15歳以上通学者
当地に常住する就業者・通学者	72,943	64,435	8,508
自市町村で従業・通学	24,416	21,324	3,092
自宅	4,004	4,004	-
自宅外	20,412	17,320	3,092
他市区町村で従業・通学	47,549	42,254	5,295
県	16,899	14,409	2,490
神戸	2,083	1,606	477
東灘区	470	322	148
灘区	209	112	97
兵庫区	121	116	5
長田区	44	34	10
須磨区	59	38	21
垂水区	21	17	4
北区	236	208	28
中央区	790	685	105
西区	133	74	59
姫路市	69	54	15
尼崎市	3,027	2,827	200
明石市	70	51	19
西宮市	1,762	1,260	502
芦屋市	162	111	51
伊丹市	4,228	3,644	584
相模原市	2	1	1
豊岡市	3	3	-
加古川市	20	17	3
宝塚市	2,526	2,326	200
三木市	29	28	1
小野市	12	12	-
三田市	766	580	186
加西市	9	8	1
篠山市	76	76	-
丹波市	24	22	2
加東市	21	21	-
猪名川町	1,954	1,710	244
その他の市町村	56	52	4
他	30,388	27,608	2,780
東京都	276	262	14
神奈川県	37	34	3
愛知県	76	72	4
三重県	23	23	-
滋賀県	181	142	39
京都府	968	612	356
大阪府	28,418	26,140	2,278
大塚市	14,962	14,225	737
都島区	162	157	5
福島区	531	516	15
此花区	342	338	4
西港区	1,083	1,055	28
港区	162	162	-
大正区	136	133	3
天王寺区	229	166	63
浪速区	292	284	8
西淀川区	503	477	26
東淀川区	483	383	100
東成区	105	102	3
生野区	53	49	4

常住地による従業・通学市区町村	総数	15歳以上就業者	15歳以上通学者
旭区	109	70	39
城東区	178	160	18
阿倍野区	146	128	18
住吉区	81	47	34
東住吉区	52	50	2
西区	91	91	-
淀川区	1,538	1,476	62
鶴見区	68	65	3
住之江区	222	207	15
平野区	53	51	2
北区	4,738	4,514	224
中央区	3,605	3,544	61
中津市	247	208	39
堺和田市	19	18	1
豊中市	3,373	3,164	209
池田市	3,630	3,427	203
吹田市	1,441	1,121	320
泉大津市	11	11	-
高槻市	329	265	64
守口市	96	90	6
枚方市	179	114	65
茨木市	710	505	205
八尾市	72	67	5
泉佐野市	27	26	1
富田林市	15	10	5
寝屋川市	133	84	49
河内長野市	3	2	1
松原市	38	25	13
大東市	129	73	56
和泉市	29	19	10
箕面市	1,057	970	87
柏原市	40	17	23
羽曳野市	23	8	15
門真市	178	177	1
摂津市	270	247	23
高石市	7	7	-
藤井寺市	14	11	3
東大阪市	390	293	97
泉南市	6	6	-
四条畷市	30	20	10
交野市	16	12	4
島本町	17	16	1
豊能町	340	340	-
能勢町	539	537	2
河南町	16	5	11
その他の市町村	32	20	12
奈良県	100	77	23
和歌山県	25	17	8
岡山県	29	25	4
広島県	33	26	7
その他の都道府県	222	178	44
従業地・通学地不詳	978	857	121

資料：総務省統計局「平成27年国勢調査報告」

3 - 2 9 従業地・通学地による常住市区町村別15歳以上就業者数及び15歳以上通学者数

常住地・通学地による 常住市区町村	総 数	15歳以上 就業者	15歳以上 通学者
当地で従業・通学する者	41,676	37,722	3,954
自市町村に常住	24,416	21,324	3,092
自宅	4,004	4,004	-
自宅外	20,412	17,320	3,092
他市区町村に常住	16,020	15,304	716
県	9,996	9,346	650
神戸	536	526	10
東灘区	97	96	1
灘区	60	58	2
兵庫区	26	25	1
長田区	14	14	-
須磨区	48	47	1
垂水区	32	32	-
北区	176	172	4
中央区	49	48	1
西区	34	34	-
姫路市	40	38	2
尼崎市	774	769	5
明石市	41	41	-
西宮市	782	772	10
芦屋市	70	70	-
伊丹市	2,008	1,766	242
相模原市	1	1	-
豊岡市	1	1	-
加古川市	18	17	1
宝塚市	2,781	2,747	34
三木市	32	31	1
小野市	10	10	-
三田市	406	406	-
加西市	6	5	1
篠山市	74	73	1
丹波市	14	14	-
加東市	7	7	-
猪名川町	2,361	2,023	338
その他の市町村	34	29	5
他	6,024	5,958	66
滋賀県	23	21	2
京都府	164	163	1
京都市	55	55	-
南区	8	8	-
西区	14	14	-
その他の区	33	33	-
亀岡市	54	54	-
その他の市町村	55	54	1
大阪府	5,693	5,645	48
大阪市	695	686	9
都島区	36	36	-
福島区	39	38	1
此花区	24	24	-
西区	18	18	-
港区	15	15	-
大正区	9	9	-

常住地・通学地による 常住市区町村	総 数	15歳以上 就業者	15歳以上 通学者
天王寺区	11	11	-
浪速区	10	9	1
西淀川区	72	71	1
東淀川区	76	75	1
東成区	9	9	-
生野区	7	7	-
旭区	20	20	-
城東区	35	35	-
阿倍野区	17	17	-
住吉区	19	18	1
東住吉区	14	14	-
西成区	10	9	1
淀川区	113	112	1
鶴見区	30	30	-
住之江区	23	22	1
平野区	16	15	1
北区	52	52	-
中央区	20	20	-
堺市	69	69	-
岸和田市	12	11	1
豊中市	940	927	13
池田市	1,421	1,416	5
吹田市	229	228	1
高槻市	122	121	1
守口市	43	43	-
枚方市	41	40	1
茨木市	174	173	1
八尾市	18	18	-
寝屋川市	35	35	-
松原市	13	13	-
大東市	28	26	2
和泉市	13	12	1
箕面市	443	438	5
門真市	27	27	-
摂津市	37	37	-
東大阪市	57	57	-
四条畷市	15	15	-
交野市	11	11	-
豊能町	720	714	6
能勢町	466	465	1
その他の市町村	64	63	1
奈良県	63	62	1
和歌山県	3	3	-
岡山県	6	4	2
広島県	3	2	1
その他の都道府県	69	58	11
従業地・通学地「不 詳・外国」で当地に常 住している者	1,240	1,094	146

資料：総務省統計局「平成27年国勢調査報告」



3 - 3 0 常住地又は従業地による産業別15歳以上就業者数

産業（大分類）	常住地による15歳以上就業者数						従業地による15歳以上就業者数				
	総数	自宅で従業 （再掲） 雇用者	自宅外の自 市区町村で 従業	自市内他 市区で従業	県内他市区 町村で従業	他県で従業	総数	うち自市内 他市区に 常住	うち県内 他市区町 村に常住	うち他県 に常住	
<b>総数</b>	<b>64,435</b>	<b>4,004</b>	<b>725</b>	<b>17,320</b>	<b>-</b>	<b>14,409</b>	<b>27,608</b>	<b>37,722</b>	<b>-</b>	<b>9,346</b>	<b>5,958</b>
A 農業，林業	566	297	3	115	-	76	77	459	-	26	20
うち農業	557	297	3	115	-	73	71	459	-	26	20
B 漁業	1	1	-	-	-	-	-	1	-	-	-
C 鉱業，採石業，砂利採取業	5	-	-	-	-	-	5	-	-	-	-
D 建設業	4,074	600	68	967	-	735	1,737	2,582	-	504	476
E 製造業	9,774	246	79	1,155	-	3,157	5,183	3,071	-	986	651
F 電気・ガス・熱供給・水道業	322	-	-	53	-	73	195	113	-	40	19
G 情報通信業	2,204	133	34	52	-	303	1,711	239	-	31	18
H 運輸業，郵便業	3,307	65	34	602	-	1,044	1,574	1,533	-	533	311
I 卸売業，小売業	10,918	609	127	3,582	-	2,300	4,388	7,035	-	1,676	1,129
J 金融業，保険業	2,003	55	16	232	-	309	1,394	922	-	337	285
K 不動産業，物品賃貸業	1,919	330	46	381	-	313	879	1,057	-	192	138
L 学術研究，専門・技術サービス業	2,477	458	36	270	-	322	1,423	1,043	-	197	114
M 宿泊業，飲食サービス業	3,296	139	28	1,382	-	576	1,183	2,154	-	373	244
N 生活関連サービス業，娯楽業	2,753	266	39	1,026	-	582	861	2,215	-	500	405
O 教育，学習支援業	3,707	219	38	1,019	-	964	1,497	2,337	-	782	309
P 医療，福祉	8,849	209	72	4,341	-	1,981	2,289	7,823	-	2,033	1,211
Q 複合サービス事業	340	-	-	146	-	115	79	298	-	104	48
R サービス業（他に分類されないもの）	3,925	257	81	1,096	-	777	1,771	2,114	-	445	292
S 公務（他に分類されるものを除く）	2,229	5	5	610	-	632	973	1,282	-	470	188
T 分類不能の産業	1,766	115	19	291	-	150	389	1,444	-	117	100

資料：総務省統計局「平成27年国勢調査報告」

3 - 3 1 常住地又は従業地・通学地による利用交通手段（16区分）別15歳以上自宅外就業者・通学者数

利用交通手段	常住地による15歳以上自宅外就業者・通学者数					従業地・通学地による15歳以上自宅外就業者・通学者数			
	総数	自市区町村 で従業・通学	自市内他区 で従業・通学	県内他 市区町 村で従業 ・通学	他県で従業・通学	総数	うち自市内 他市区に 常住	うち県内 他市区町 村に常住	うち他県 に常住
<b>総数 1)</b>	<b>67,016</b>	<b>19,347</b>	<b>47,555</b>	<b>15,804</b>	<b>30,453</b>	<b>36,324</b>	<b>-</b>	<b>9,780</b>	<b>5,785</b>
利用交通手段が1種類	52,093	17,599	34,493	12,231	21,559	30,990	-	8,018	4,669
1 徒歩	4,146	3,854	292	168	59	4,086	-	134	33
2 鉄道・電車	20,250	2,140	18,109	4,204	13,651	5,953	-	1,735	1,823
3 乗合バス	1,549	1,090	459	395	48	1,607	-	485	16
4 勤め先・学校のバス	289	77	212	157	47	102	-	10	7
5 自家用車	15,274	4,584	10,690	4,748	5,719	10,729	-	3,757	2,165
6 ハイヤー・タクシー	25	8	17	5	11	14	-	4	1
7 オートバイ	4,587	1,917	2,670	1,436	1,188	3,278	-	931	384
8 自転車	5,307	3,760	1,547	984	507	4,901	-	889	196
9 その他	666	169	497	134	329	320	-	73	44
利用交通手段が2種類	12,661	1,241	11,420	3,180	8,111	3,911	-	1,549	992
10 鉄道・電車及び乗合バス	7,651	453	7,198	1,940	5,181	1,843	-	813	500
11 鉄道・電車及び勤め先・学校のバス	341	27	314	108	203	66	-	20	16
12 鉄道・電車及び自家用車	806	62	744	153	584	341	-	151	121
13 鉄道・電車及びオートバイ	1,063	65	998	206	776	196	-	71	44
14 鉄道・電車及び自転車	1,800	188	1,612	502	1,095	738	-	288	247
15 その他の利用交通手段が2種類	1,000	446	554	271	272	727	-	206	64
利用交通手段が3種類以上	1,091	82	1,009	339	653	285	-	127	59
不詳	1,171	425	633	54	130	1138	-	86	65

資料：総務省統計局「平成22年国勢調査報告」

3 - 3 2 常住地又は従業地・通学地による利用交通手段（9区分）別15歳以上自宅外就業者・通学者数

利用交通手段(9区分)	常住地による15歳以上自宅外就業者・通学者数					従業地・通学地による15歳以上自宅外就業者・通学者数			
	総数	自市区町村で従業・通学	自市内他区で従業・通学	県内他市区町村で従業・通学	他県で従業・通学	総数	うち自市内他区に常住	うち県内他市区町村に常住	うち他県に常住
<b>総数</b>	<b>67,016</b>	<b>19,347</b>	<b>47,555</b>	<b>15,804</b>	<b>30,453</b>	<b>36,324</b>	-	<b>9,780</b>	<b>5,785</b>
1 徒歩だけ	4,146	3,854	292	168	59	4,086	-	134	
2 鉄道・電車	33,093	3,011	30,081	7,459	22,229	9,427	-	3,207	2,815
3 乗合バス	10,291	1,734	8,557	2,684	5,769	3,872	-	1,467	567
4 勤め先・学校のバス	933	132	801	377	407	226	-	46	31
5 自家用車	17,002	4,944	12,058	5,162	6,657	11,606	-	4,072	2,351
6 ハイヤー・タクシー	117	13	104	23	78	27	-	8	3
7 オートバイ	6,353	2,204	4,149	1,834	2,242	3,890	-	1,129	484
8 自転車	7,942	4,231	3,711	1,749	1,879	6,149	-	1,344	491
9 その他	872	205	667	173	457	392	-	91	59
不詳	1,171	425	633	54	130	1,138	-	86	65

注：複数回答であるので、利用交通手段9区分を足し上げたものとは必ずしも一致しない。

資料：総務省統計局「平成22年国勢調査報告」

3 - 3 3 常住地又は従業地による職業別15歳以上就業者数

職業	常住地による15歳以上就業者数							従業地による15歳以上就業者数			
	総数	自宅で従業	(再掲)雇用者(1)	自宅外の自市区町村で従業	自市内他区で従業	県内他市区町村で従業	他県で従業	総数	うち自市内他区に常住	うち県内他市区町村に常住	うち他県に常住
<b>総数</b>	<b>64,435</b>	<b>4,004</b>	<b>725</b>	<b>17,320</b>	-	<b>14,409</b>	<b>27,608</b>	<b>37,722</b>	-	<b>9,346</b>	<b>5,958</b>
A 管理的職業従事者	1,708	224	10	350	-	264	862	852	-	153	117
B 専門的・技術的職業従事者	12,685	882	132	3,018	-	3,002	5,746	7,376	-	2,123	1,316
C 事務従事者	14,878	627	220	2,932	-	2,909	8,372	6,146	-	1,572	977
D 販売従事者	9,663	576	93	2,511	-	1,933	4,606	5,662	-	1,474	1,064
E サービス職業従事者	8,157	427	97	3,861	-	1,600	2,234	6,512	-	1,353	836
F 保安職業従事者	1,559	11	10	374	-	500	665	903	-	381	128
G 農林漁業従事者	632	289	2	153	-	105	83	524	-	42	38
H 生産工程従事者	5,710	326	44	1,251	-	1,978	2,117	3,083	-	919	549
I 輸送・機械運転従事者	1,843	42	23	425	-	631	739	1,085	-	377	235
J 建設・採掘従事者	2,274	367	24	593	-	441	845	1,623	-	320	315
K 運搬・清掃・包装等従事者	3,702	121	53	1,579	-	917	1,048	2,572	-	527	308
L 分類不能の職業	1,624	112	17	273	-	129	291	1,384	-	105	75

注：従業地「不詳」含む。

資料：総務省統計局「平成27年国勢調査報告」

3 - 3 4 従業地による産業別15歳以上就業者数

総 数	第 1 次 産 業			第 2 次 産 業			第 3 次 産 業					
	総 数	A 農 業、 林 業	B 漁 業	総 数	C 礫 業、 採 石 業、 砂 利 採 取 業	D 建 設 業	E 製 造 業	総 数	F 電 気・ ガ ス・ 熱 供 給・ 水 道 業	G 情 報 通 信 業	H 運 輸 業、 郵 便 業	I 卸 売、 小 売 業
37,722	460	459	1	5,653	-	2,582	3,071	30,165	113	239	1,533	7,035

第 3 次 産 業 の 続 き										産 業 別 割 合 ( % )			
J 金 融・ 保 険 業	K 不 動 産 業	L 飲 食 店、宿 泊 業	M 医 療、 福 祉	N 複 合 サービ ス 事 業	O サービ ス 業 (他に 分類さ れない もの)	P 公 務 (他に 分類さ れない もの)	Q 複 合 サービ ス 業	R サービ ス (他 に分類 されな いもの)	S 公 務 (他に 分類さ れない もの)	分 類 不 能 の 産 業	第 1 次 産 業	第 2 次 産 業	第 3 次 産 業
922	1,057	1,043	2,154	2,215	2,337	7,823	298	2,114	1,282	1,444	1.2	15.0	80.0

資料：総務省統計局「平成27年国勢調査報告」

3 - 3 5 従業地による職業別15歳以上就業者数

総 数	A 管 理 的 職 業 従 事 者	B 専 門 的・ 技 術 的 職 業 従 事 者	C 事 務 従 事 者	D 販 売 従 事 者	E サービ ス 従 事 者	F 保 安 職 業 従 事 者	G 農 林 漁 業 作 業 者	H 生 産 工 程 従 事 者
37,722	852	7,376	6,146	5,662	6,512	903	524	3,083

I 輸 送・ 機 械 運 転 従 事 者	J 建 設・採 掘 従 事 者	K 運 搬・ 清 掃・ 包 装 等 従 事 者	L 分 類 不 能 の 職 業
1,085	1,623	2,572	1,384

資料：総務省統計局「平成27年国勢調査報告」

### 3 - 3 6 常住人口、昼間人口、15歳以上就業者及び通学者数

平成27年							
常住人口	昼間人口	常住人口 100人 当たりの 昼間人口	15歳以上就業者及び通学者数				
			川西市が 従業地・通学地		川西市が 常驻地		流入 超過数  (は 流出超 過数)
			総数	うち他市 区町村か らの通勤 ・通学者 (流入)	総数	うち他市 区町村へ の通勤・ 通学者 (流出)	
156,375	124,513	79.6	41,676	16,020	72,943	47,549	31,267

平成22年									
15歳以上就業者数					15歳以上通学者数				
川西市が 従業地・通学地		川西市が 常驻地		流入 超過数  (は 流出超 過数)	川西市が 従業地・通学地		川西市が 常驻地		流入 超過数  (は 流出超 過数)
総数	うち他市 区町村か らの通勤 ・通学者 (流入)	総数	うち他市 区町村へ の通勤・ 通学者 (流出)		総数	うち他市 区町村か らの通勤 ・通学者 (流入)	総数	うち他市 区町村へ の通勤・ 通学者 (流出)	
37,722	15,304	64,435	42,254	26,713	3,954	716	8,508	5,295	4,554

資料：総務省統計局「平成27年国勢調査報告」

### 3 - 3 7 男女、年齢別昼間人口及び常住人口100人当たりの昼間人口

昼間人口													
総数							男						
総数	歳					歳以上	総数	歳					歳以上
	0~14	15~19	20~24	25~54	55~64	65		0~14	15~19	20~24	25~54	55~64	65
124,513	19,752	4,700	3,390	38,025	13,532	44,919	52,293	10,110	2,468	1,569	14,148	4,791	19,074

女							常住人口100人当たりの昼間人口(総数)						
総数	歳					歳以上	総数	歳					歳以上
	0~14	15~19	20~24	25~54	55~64	65		0~14	15~19	20~24	25~54	55~64	65
72,220	9,642	2,232	1,821	23,877	8,741	25,845	79.6	97.1	60.1	53.2	66.8	76.5	95.5

資料：総務省統計局「平成27年国勢調査報告」

# 経済産業

## 4 - 1 農家人口及び耕地面積

年次	農家数	農家人口	経営耕地面積				草地面積
			総数	田	畑	樹園地	
	戸	人	ha	ha	ha	ha	ha
平成7年	528	2,405	220	151	16	53	-
平成12年	481	2,160	211	140	24	47	-
平成17年	451	1,791	107	70	13	24	-
平成22年	436	934	121	75	16	30	-
<b>平成27年</b>	<b>390</b>	<b>744</b>	<b>118</b>	<b>79</b>	<b>15</b>	<b>24</b>	-

資料：農林水産省「2015年農林業センサス」

注：平成17年より調査項目が変更されている。また、平成22年の農家人口については、販売農家世帯員数の集計を示している。

## 4 - 2 専業兼業経営耕地規模別農家数

年次	農家総数	専業農家	兼業農家		経営耕地規模別農家数									
			第1種	第2種	例外	0.3%	0.3~	0.5~	1.0~	1.5~	2.0~	2.5~	3.0%	3.0%
			兼業農家	兼業農家		未満	0.5%	1.0%	1.5%	2.0%	2.5%	3.0%	以上	
平成7年														
総数	528	67	41	420	4	252	130	117	16	3	1	1	4	
川西	191	25	32	134	4	100	48	36	2	-	-	-	1	
多田	157	22	5	130	-	69	33	42	6	2	1	1	3	
東谷	180	20	4	156	-	83	49	39	8	1	-	-	-	
平成12年														
総数	481	43	35	403	9	203	129	110	20	3	2	2	3	
川西	169	24	20	125	9	66	55	31	7	-	1	-	-	
多田	142	7	7	128	-	59	34	36	8	-	-	2	3	
東谷	170	12	8	150	-	78	40	43	5	3	1	-	-	
平成17年											2.0~	3.0~	4.0%	
総数	451	36	15	133	-	17	79	75	8	-	4	1	-	
川西	151	23	11	57	-	16	43	27	5	-	-	-	-	
多田	137	7	2	39	-	-	20	25	1	-	2	-	-	
東谷	163	6	2	37	-	1	16	23	2	-	2	1	-	
平成22年											2.0~	3.0~	5.0%	
総数	436	48	31	135	-	30	91	74	15	-	2	2	-	
川西	156	23	17	63	-	29	45	24	5	-	-	-	-	
多田	128	10	8	32	-	-	22	20	6	-	-	2	-	
東谷	152	15	6	40	-	1	24	30	4	-	2	-	-	
平成27年											2.0~	3.0~	5.0%	
総数	<b>390</b>	<b>48</b>	<b>15</b>	<b>127</b>	-	<b>31</b>	<b>70</b>	<b>72</b>	<b>15</b>	<b>1</b>	<b>3</b>	<b>1</b>	<b>1</b>	
川西	145	22	10	60	-	27	36	26	5	1	-	-	-	
多田	117	14	3	26	-	2	19	18	3	-	-	1	1	
東谷	128	12	2	41	-	2	15	28	7	-	3	-	-	

注：平成17年以降は販売農家についての数値を掲載している。

資料：農林水産省「2015年農林業センサス」

4 - 3 販売目的の作物の作物別作付農家数・作付面積

種 別	平成27年		平成22年	
	作付農家数	作付面積	作付農家数	作付面積
	戸	ha	戸	ha
水 稲	99	35	128	43
陸 稲	-	-	-	-
小 麦	-	-	-	-
大 麦 ・ 裸 麦	-	-	-	-
そ ば	-	-	-	-
そ の 他 の 雑 穀	-	-	1	X
ば れ い し ょ	9	0	26	1
か ん し ょ	4	0	15	1
大 豆	11	0	16	1
あ ず き	-	-	4	0
そ の 他 の 豆 類	7	-	9	0
た ば こ	-	-	-	-
茶	-	-	-	-
そ の 他 工 芸 農 作 物	-	-	1	-
ト マ ト	48	...	68	...
な す	34	...	55	...
ピ マ ン	16	...	45	...
き ゅ う り	44	...	66	...
ほ う れ ん そ う	42	...	64	...
ね ぎ	31	...	58	...
い ち ご	11	...	27	...
す い か	9	...	14	...
キ ャ ベ ツ	29	...	57	...
は く さ い	44	...	57	...
レ タ ス	14	...	29	...
た ま ね ぎ	39	...	50	...
だ い こ ん	48	...	62	...
に ん じ ん	23	...	35	...
さ と い も	21	...	37	...
そ の 他 の 野 菜	41	...	26	...
花 木	8	...	9	24
そ の 他 の 作 物	2	X	7	X

資料：農林水産省「2015年農林業センサス」

## 4 - 4 販売目的で栽培している果樹類の栽培農家数と栽培面積

年次	栽培実農家数(戸)	栽培面積(a)
平成22年	103	2,322
平成27年	108	...

資料：農林水産省「2015年農林業センサス」

## 4 - 5 農業用機械の所有農家数と所有台数

年次	動力田植機		トラクター		コンバイン	
	農家数	台数	農家数	台数	農家数	台数
平成22年	136	142	139	151	119	121
平成27年	107	112	137	147	101	104

資料：農林水産省「2015年農林業センサス」

4 - 6 事業所の推移

年次	総数		農林漁業		鉱業		建設業		製造業		電気・ガス・ 熱供給・水道業	
	事業所数	従業者数	事業所数	従業者数	事業所数	従業者数	事業所数	従業者数	事業所数	従業者数	事業所数	従業者数
昭和41年	2,012	12,063	1	X	2	X	71	547	234	4,326	4	60
44	2,428	15,265	5	13	-	-	120	1,011	273	5,770	5	47
47	2,741	18,907	6	9	-	-	174	1,827	334	6,215	8	80
50	2,925	20,160	6	11	-	-	177	1,771	338	5,454	10	122
53	3,284	21,461	6	10	-	-	192	1,728	333	4,849	8	144
56	3,641	24,539	9	28	-	-	235	2,007	366	5,430	10	162
61	3,900	28,462	1	X	-	-	260	2,021	389	5,485	10	160
平成 3年	4,032	32,597	2	15	-	-	270	2,407	386	5,679	9	172
8	4,303	37,549	1	X	-	-	307	2,637	349	4,788	7	149
13	4,086	37,282	1	X	-	-	272	2,095	309	4,328	6	134
18	3,971	38,819	2	14	-	-	272	1,934	238	3,342	6	118
21	4,345	39,906	7	62	-	-	356	2,088	257	3,659	8	131
<b>26</b>	<b>4,231</b>	<b>41,096</b>	<b>4</b>	<b>65</b>	<b>-</b>	<b>-</b>	<b>321</b>	<b>1,695</b>	<b>237</b>	<b>2,917</b>	<b>7</b>	<b>124</b>

年次	運輸・通信業		卸売・小売業、 飲食店		金融・保険業		不動産業		サービス業		公務（他に分類 されないもの）	
	事業所数	従業者数	事業所数	従業者数	事業所数	従業者数	事業所数	従業者数	事業所数	従業者数	事業所数	従業者数
昭和41年	28	534	1,030	2,992	18	260	150	237	474	3,060	...	...
44	30	545	1,275	3,731	21	280	119	183	580	3,685	...	...
47	41	687	1,426	4,413	29	470	123	301	585	4,326	15	579
50	33	650	1,572	5,890	31	610	97	225	645	4,669	16	758
53	35	646	1,748	7,013	39	758	121	264	782	5,300	20	749
56	42	964	1,865	7,741	48	827	157	374	890	6,263	19	743
61	47	1,357	1,926	9,417	55	926	168	435	1,027	7,850	17	803
平成 3年	48	1,389	1,958	11,546	57	1,039	201	634	1,087	8,844	14	872
8	60	1,580	2,002	14,063	70	1,059	227	765	1,266	11,599	14	899
13	77	1,570	1,803	13,573	72	895	228	780	1,304	12,996	14	899
18	50	984	1,656	13,344	56	803	271	856	1,403	16,419	17	1,005
21	95	1,499	1,134	9,000	69	938	379	1,256	2,025	20,378	15	895
<b>26</b>	<b>80</b>	<b>1,579</b>	<b>1,031</b>	<b>8,517</b>	<b>67</b>	<b>961</b>	<b>370</b>	<b>1,333</b>	<b>2,096</b>	<b>22,798</b>	<b>18</b>	<b>1,107</b>

資料：総務省統計局「事業所・企業統計調査」

注1：平成18年より産業分類が変更されており、内訳は次のとおりである。 「経済センサス-基礎調査」

運輸・通信業...情報通信業、運輸業 / 卸売・小売業、飲食店...卸売・小売業、飲食店、宿泊業

サービス業...医療、福祉、教育、学習支援業、複合サービス事業、サービス業（他に分類されないもの）

注2：事業所・企業統計調査は経済センサスの創設に伴い終了したため、平成21年以降の数字は経済センサス-基礎調査の結果より該当の数字を抜粋し掲載している。内訳は次のとおりである。

鉱業...鉱業・採石業・砂利採取業 / 卸売・小売業、飲食店...卸売・小売業 / 不動産業...不動産業・物品賃貸業

サービス業...学術研究、専門・技術サービス業、宿泊業、飲食サービス業、生活関連サービス業、娯楽業、教育、学習支援業、教育、学習支援業、医療、福祉、複合サービス事業、サービス業（他に分類されないもの）



4 - 7 町別事業所数

(平成21年7月1日現在)

町名	産業別													従業者数
	A-S 全産業	AB 農林漁業	C 鉱業, 採石業, 砂採取業	D 建設業	E 製造業	F 電気・ ガス・ 熱供給・ 水道業	G 情報通 信業	H 運輸業, 郵便業	I 卸売業, 小売業	J 金融業, 保険業	K 不動産業, 賃貸業	L-R サービス 業	S 公務 (他に分類 されない もの)	
総数	4,231	4	-	321	237	7	23	57	1,031	67	370	2,096	18	41,096
一庫1丁目	2	-	-	-	-	-	-	-	1	-	-	1	-	5
一庫2丁目	2	-	-	-	-	-	-	-	1	-	-	1	-	4
一庫3丁目	4	-	-	-	-	-	-	-	2	-	-	2	-	14
一庫	7	-	-	-	-	-	-	-	-	-	1	6	-	275
けやき坂1丁目	10	-	-	2	1	-	-	-	3	-	-	4	-	69
けやき坂2丁目	28	-	-	5	3	-	-	-	4	-	1	15	-	114
けやき坂3丁目	13	-	-	1	-	-	-	-	3	-	1	8	-	34
けやき坂4丁目	1	-	-	-	1	-	-	-	-	-	-	0	-	2
栄根1丁目	22	-	-	2	-	-	1	-	6	-	2	11	-	138
栄根2丁目	96	-	-	2	2	1	-	1	20	2	10	58	-	659
栄町	424	-	-	7	7	-	-	3	188	6	26	187	-	4,854
鶯か丘	5	-	-	1	-	-	-	-	3	-	-	1	-	17
鶯の森町	10	-	-	3	-	-	-	-	2	-	-	5	-	50
鶯台1丁目	3	-	-	-	-	-	-	-	-	-	-	3	-	5
鶯台2丁目	8	-	-	1	-	-	-	-	1	-	3	3	-	53
下加茂1丁目	67	-	-	12	3	-	-	-	17	-	10	25	-	524
下加茂2丁目	16	-	-	-	5	-	-	1	3	-	-	7	-	235
下現町	2	-	-	-	-	-	-	-	-	-	-	2	-	10
加茂1丁目	46	-	-	7	8	-	1	-	8	1	1	20	-	266
加茂2丁目	46	-	-	6	-	-	-	-	7	-	22	11	-	184
加茂3丁目	22	-	-	-	2	-	-	1	3	-	5	11	-	569
加茂4丁目	2	-	-	2	-	-	-	-	-	-	-	0	-	5
加茂5丁目	7	-	-	-	1	-	1	-	1	-	-	4	-	177
加茂6丁目	41	-	-	3	19	1	-	2	10	-	-	6	-	1,069
火打1丁目	60	-	-	3	7	-	1	1	15	1	7	24	1	762
火打2丁目	31	-	-	3	-	-	-	-	10	-	5	13	-	232
花屋敷1丁目	52	-	-	3	-	-	1	-	9	-	4	35	-	136
花屋敷2丁目	19	-	-	2	-	-	-	-	5	-	4	8	-	103
花屋敷山手町	2	-	-	-	-	-	-	-	-	-	1	1	-	6
霞ヶ丘1丁目	4	-	-	2	-	-	-	-	-	-	-	2	-	22
霞ヶ丘2丁目	2	-	-	-	-	-	-	-	1	-	-	1	-	8
丸の内町	15	-	-	2	-	-	-	-	-	-	-	11	2	319
丸山台1丁目	10	-	-	-	-	-	-	-	2	-	1	7	-	57
丸山台2丁目	4	-	-	1	1	-	-	-	-	-	-	2	-	11
丸山台3丁目	3	-	-	-	1	-	1	-	-	-	-	1	-	134
久代1丁目	134	-	-	6	43	-	-	4	19	-	26	36	-	1,040
久代2丁目	41	-	-	6	6	-	-	-	14	-	1	14	-	573
久代3丁目	36	-	-	4	2	1	1	2	6	-	4	15	1	769
久代4丁目	43	-	-	4	1	-	-	1	8	1	3	24	1	561
久代5丁目	12	-	-	-	1	-	-	-	2	-	1	8	-	48
久代6丁目	12	-	-	-	1	-	1	-	4	-	1	5	-	413
鎌台	19	-	-	6	1	-	-	1	4	1	-	6	-	117
緋田町	15	1	-	2	-	-	-	-	5	-	1	6	-	65
見野1丁目	9	-	-	2	-	-	-	1	4	-	-	2	-	69
見野2丁目	70	-	-	1	3	-	-	2	15	1	3	44	1	482
見野3丁目	37	-	-	2	-	1	-	-	13	-	5	16	-	394

町名	産業別													従業者数
	A-S 全産業	AB 農林漁業	C 鉱業， 採石業， 砂採取業	D 建設業	E 製造業	F 電気・ ガス・ 熱供給・ 水道業	G 情報通 信業	H 運輸業， 郵便業	I 卸売業， 小売業	J 金融， 保険業	K 不動産業， 物賃業	L-R サービス 業	S 公務 (他に分類 されないもの)	
鼓ヶ滝1丁目	57	-	-	4	4	-	-	-	12	-	5	32	-	464
鼓ヶ滝2丁目	3	-	-	-	-	-	-	-	-	-	-	3	-	9
鼓ヶ滝3丁目	17	-	-	2	2	-	-	1	3	-	2	7	-	114
向陽台1丁目	25	-	-	3	1	-	-	1	5	-	4	11	-	184
向陽台2丁目	21	-	-	2	-	-	-	2	6	-	1	10	-	91
向陽台3丁目	44	-	-	3	-	-	-	-	11	2	3	25	-	189
国崎	8	-	-	-	-	-	-	-	-	-	-	8	-	172
黒川	5	-	-	-	-	-	-	1	1	-	-	3	-	33
笹部1丁目	11	-	-	1	-	-	-	-	3	-	1	6	-	50
笹部2丁目	5	-	-	-	-	-	1	-	-	-	1	3	-	13
笹部3丁目	1	-	-	-	-	-	-	-	-	-	-	1	-	1
山下町	24	-	-	4	2	-	-	-	8	-	1	9	-	147
山原2丁目	2	-	-	-	-	-	-	-	-	-	-	2	-	25
山原	2	-	-	-	-	-	-	-	-	-	-	2	-	128
寺畑1丁目	16	-	-	1	1	-	-	-	4	-	3	7	-	59
寺畑2丁目	15	-	-	1	1	-	-	-	4	-	1	8	-	112
出在家町	67	-	-	12	4	-	-	3	14	-	14	17	3	622
小花1丁目	159	-	-	3	1	-	-	-	41	8	13	93	-	1,261
小花2丁目	66	-	-	8	5	-	-	-	18	2	5	28	-	455
小戸1丁目	77	-	-	4	-	-	2	1	7	1	7	55	-	351
小戸2丁目	75	-	-	3	1	-	-	1	16	-	6	48	-	392
小戸3丁目	34	-	-	5	2	-	1	-	6	-	4	16	-	274
松が丘町	5	-	-	1	-	-	-	-	2	-	-	2	-	16
新田1丁目	34	-	-	5	3	-	-	-	8	-	-	18	-	762
新田2丁目	13	-	-	1	1	-	-	-	3	-	1	7	-	97
新田3丁目	14	-	-	-	-	-	-	-	-	1	7	6	-	48
水明台1丁目	41	-	-	5	1	-	-	-	14	-	1	20	-	253
水明台2丁目	14	-	-	1	-	-	-	1	7	-	-	5	-	55
水明台3丁目	12	-	-	1	-	-	-	-	3	1	-	7	-	61
水明台4丁目	13	-	-	1	-	-	-	-	2	-	1	9	-	40
清和台西1丁目	12	-	-	1	-	-	-	-	7	-	1	3	-	65
清和台西2丁目	16	-	-	1	-	-	-	-	3	1	-	11	-	121
清和台西3丁目	9	-	-	2	-	-	-	-	1	-	-	6	-	52
清和台西4丁目	10	-	-	1	-	-	-	-	3	-	-	6	-	70
清和台西5丁目	12	1	-	1	1	-	-	-	3	-	-	5	1	90
清和台東1丁目	24	-	-	2	1	-	-	1	7	-	3	10	-	105
清和台東2丁目	10	-	-	2	-	-	-	-	1	-	-	7	-	313
清和台東3丁目	33	-	-	1	1	-	-	-	9	1	-	21	-	430
清和台東4丁目	22	-	-	5	-	-	-	-	-	-	1	16	-	698
清和台東5丁目	18	-	-	2	-	-	-	-	6	-	-	10	-	102
西瑠野1丁目	2	-	-	-	-	-	-	-	1	-	1	0	-	4
西瑠野2丁目	9	-	-	1	3	-	-	-	2	-	-	3	-	26
西瑠野	4	-	-	-	-	-	-	-	1	-	-	3	-	212
西多田1丁目	18	-	-	3	-	-	-	1	2	-	2	10	-	125
西多田2丁目	28	-	-	5	2	-	-	1	10	-	1	9	-	274
西多田	5	-	-	-	-	-	-	-	1	-	-	4	-	242
石道	13	-	-	3	1	-	-	-	5	-	-	4	-	71

54 経済産業

町名	産業別														従業者数
	A-S 全産業	AB 農林漁業	C 鉱業, 採石業, 砂採取業	D 建設業	E 製造業	F 電気・ ガス・ 熱供給・ 水道業	G 情報通 信業	H 運輸業, 郵便業	I 卸売業, 小売業	J 金融業, 保険業	K 不動産業, 賃貸業	L-R サービス 業	S 公務 (他分類 されない もの)		
赤松	3	-	-	-	-	-	-	1	-	-	-	2	-	20	
多田院1丁目	10	-	-	2	-	-	-	-	1	-	1	6	-	49	
多田院2丁目	8	-	-	1	-	-	-	2	1	-	1	3	-	65	
多田院	5	-	-	-	-	1	-	-	2	-	-	2	-	51	
多田院西1丁目	6	-	-	-	-	-	-	-	2	-	-	4	-	69	
多田院西2丁目	4	-	-	-	1	-	-	-	3	-	-	0	-	15	
多田院多田所町	1	-	-	-	-	-	-	-	-	-	-	1	-	10	
多田院木1丁目	102	-	-	4	-	-	-	-	37	2	2	57	-	1,119	
多田院木2丁目	115	-	-	1	2	-	-	-	26	3	10	73	-	949	
大和西1丁目	66	-	-	-	-	-	-	-	24	2	7	33	-	431	
大和西2丁目	35	-	-	1	-	-	-	-	8	1	3	22	-	176	
大和西3丁目	2	-	-	1	-	-	-	-	-	-	1	0	-	3	
大和西4丁目	14	-	-	1	-	-	-	-	6	-	-	6	1	64	
大和西5丁目	8	-	-	1	-	-	-	-	1	-	-	6	-	106	
大和東1丁目	19	-	-	3	-	-	-	1	5	-	1	9	-	83	
大和東2丁目	17	-	-	5	1	1	-	-	4	-	-	6	-	88	
大和東3丁目	16	-	-	1	-	-	-	-	3	-	-	12	-	80	
大和東4丁目	10	-	-	2	-	-	-	-	4	1	-	3	-	86	
大和東5丁目	14	-	-	3	-	-	-	1	3	1	1	5	-	57	
滝山町	23	-	-	3	1	-	-	-	3	-	5	11	-	316	
中央町	199	-	-	6	2	1	1	3	22	18	17	123	6	3,788	
長寿町	7	-	-	1	1	-	-	-	1	-	-	4	-	48	
東久代1丁目	28	-	-	2	13	-	-	7	2	-	-	4	-	468	
東久代2丁目	51	-	-	6	33	-	-	-	3	-	-	9	-	532	
東野1丁目	5	-	-	1	-	-	-	-	-	-	1	3	-	40	
東野2丁目	23	-	-	2	-	-	-	-	8	-	2	11	-	321	
東野3丁目	15	-	-	1	1	-	-	-	7	-	2	4	-	120	
東野4丁目	6	-	-	-	-	-	1	-	-	-	2	3	-	16	
東野5丁目	9	-	-	-	-	-	-	-	2	-	-	7	-	490	
東野6丁目	9	-	-	-	-	-	-	-	4	-	-	5	-	114	
東野	4	-	-	-	-	-	-	-	1	-	-	3	-	125	
東野山手1丁目	3	-	-	2	-	-	-	-	1	-	-	0	-	3	
東野山手2丁目	7	-	-	2	-	-	-	-	-	-	2	3	-	36	
東多田1丁目	23	1	-	1	-	-	1	-	-	-	2	18	-	173	
東多田2丁目	13	-	-	4	1	-	-	-	2	-	-	6	-	42	
東多田3丁目	18	-	-	-	1	-	-	-	3	-	7	7	-	134	
湯山台1丁目	15	-	-	2	-	-	1	-	4	-	1	7	-	61	
湯山台2丁目	29	-	-	4	1	-	-	-	3	1	2	18	-	155	
南花屋敷1丁目	12	-	-	2	-	-	-	-	3	-	2	5	-	46	
南花屋敷2丁目	13	-	-	2	2	-	-	1	4	-	-	4	-	41	
南花屋敷3丁目	33	-	-	7	-	-	-	1	7	-	2	16	-	285	
南花屋敷4丁目	30	-	-	1	1	-	-	-	7	-	2	19	-	292	
南野坂1丁目	4	-	-	2	-	-	-	-	-	-	-	2	-	12	
南野坂2丁目	6	-	-	-	-	-	-	-	-	1	-	5	-	31	
日高町	7	-	-	-	-	-	-	-	1	-	1	5	-	56	
萩原1丁目	24	-	-	3	1	-	-	2	7	-	8	3	-	246	

町名	産業別														従業者数
	A-S 全産業	AB 農林漁業	C 鉱業, 採石業, 砂採取業	D 建設業	E 製造業	F 電気・ ガス・ 熱供給・ 水道業	G 情報通 信業	H 報 運 輸 業, 郵 便 業	I 卸 売 業, 小 売 業	J 金 融 保 險 業	K 不動 産 業, 物 質 貸 業	L-R サー ビス 業	S 公 務 業 (他 に 分 類 さ れ な い もの)		
萩原2丁目	9	-	-	2	-	-	-	-	1	-	4	2	-	19	
萩原3丁目	5	-	-	1	-	-	-	-	2	1	-	1	-	25	
萩原台西1丁目	36	-	-	1	1	-	1	1	6	-	2	24	-	161	
萩原台西2丁目	9	-	-	1	-	-	-	-	1	-	2	5	-	106	
萩原台西3丁目	23	-	-	1	-	-	1	-	6	-	2	13	-	93	
萩原台東1丁目	16	-	-	1	-	-	-	-	4	2	1	8	-	70	
萩原台東2丁目	9	-	-	1	-	-	-	-	1	1	1	5	-	50	
美園町	62	-	-	5	5	-	1	-	16	-	2	33	-	534	
美山台1丁目	2	-	-	-	-	-	-	-	1	-	1	0	-	2	
美山台2丁目	6	-	-	-	-	-	1	-	-	-	-	5	-	104	
美山台3丁目	11	-	-	1	-	-	-	-	2	-	-	8	-	131	
平野1丁目	30	-	-	3	4	-	-	2	3	-	5	13	-	713	
平野2丁目	49	-	-	3	-	-	-	-	14	-	7	25	-	293	
平野3丁目	64	-	-	6	-	-	-	-	16	1	4	37	-	362	
平野	1	-	-	-	-	-	-	-	-	-	-	1	-	4	
満願寺町	8	-	-	-	-	-	-	-	3	-	1	4	-	22	
矢間1丁目	10	1	-	1	-	-	-	1	3	-	2	2	-	85	
矢間2丁目	10	-	-	2	-	-	-	-	4	-	2	2	-	54	
矢間3丁目	19	-	-	2	2	-	-	-	4	1	-	10	-	631	
矢間東町	8	-	-	-	3	-	-	-	3	-	-	2	-	43	
柳谷	5	-	-	-	-	-	-	-	-	-	1	4	-	24	
緑が丘1丁目	4	-	-	-	-	-	-	-	1	-	1	2	-	8	
緑が丘2丁目	4	-	-	1	-	-	1	-	1	-	-	1	-	96	
緑台1丁目	15	-	-	1	-	-	-	-	5	-	1	8	-	92	
緑台2丁目	24	-	-	1	-	-	-	-	9	1	1	12	-	91	
緑台3丁目	9	-	-	1	-	-	-	-	1	-	2	5	-	27	
緑台4丁目	39	-	-	2	1	-	1	-	9	-	3	23	-	260	
緑台5丁目	11	-	-	-	-	-	-	-	7	-	1	3	-	151	
緑台6丁目	9	-	-	-	-	-	-	-	1	-	-	7	1	65	
緑台7丁目	14	-	-	-	2	-	1	-	3	-	-	8	-	137	

資料：総務省統計局「平成26年経済センサス-基礎調査」

サービス業... 学術研究, 専門・技術サービス業, 宿泊業, 飲食サービス業, 生活関連サービス業, 娯楽業, 教育, 学習支援業, 医療, 福祉, 複合サービス事業,  
サービス業 (他に分類されないもの)

## 4 - 8 卸売・小売業の推移

年月日・産業分類	商店数 店	従業者数 人	年間販売額 万円	商品手持額 万円	その他収入額 万円
S60. 5. 1	1,345	5,885	11,207,375	869,338	196,057
S63. 6. 1	1,347	6,506	14,531,163	1,079,560	342,628
H 3 .7. 1	1,381	7,434	19,686,542	1,779,102	451,362
H 6. 7. 1	1,270	7,894	20,427,602	1,820,698	…
H 9. 6. 1	1,303	8,281	18,529,654	1,514,627	…
H14. 6. 1	1,176	9,207	16,286,980	1,257,438	…
H19. 6. 1	1,071	8,602	15,575,179	1,343,183	…
年月日・産業分類	商店数 店	従業者数 人	年間販売額 百万円	商品手持額 万円	その他収入額 万円
<b>H26. 7. 1</b>	<b>759</b>	<b>6,440</b>	<b>141,225</b>	…	…
卸 売 業	113	518	16,449	…	…
小 売 業	646	5,922	124,776	…	…
各 種 商 品 小 売 業	3	574	25,303	…	…
織 物 ・ 衣 服 ・ 身 の 回 り 品 小 売 業	93	429	4,654	…	…
飲 食 料 品 小 売 業	182	2,436	37,249	…	…
機 械 器 具 小 売 業	101	574	17,752	…	…
そ の 他 の 小 売 業	248	1,726	34,350	…	…
無 店 舗 小 売 業	19	183	5,468	…	…

資料：県企画県民部統計課「商業統計調査結果表」

4 - 9 産業中分類別事業所数・従業者数及び製造品出荷額等（4人以上の事業所）

(各年6月1日現在) 平成27年までは12月末現在

産業中分類	事業所数	従業者数	現金 給与総額	原材料 使用額等	製造品 出荷額等	付加価値額
			万円	万円	万円	万円
平成26年	95	2,398	951,292	5,171,839	6,796,666	1,470,109
27	-	-	-	-	-	-
28	-	-	-	-	-	-
29	87	2,239	939,684	4,830,354	6,458,006	1,518,784
<b>30</b>	<b>90</b>	<b>2,405</b>	<b>1,015,849</b>	<b>5,468,023</b>	<b>7,361,726</b>	<b>1,772,287</b>
食料品	3	125	37,490	214,068	370,046	143,000
繊維工業	1	10	X	X	X	X
家具・装備品	1	6	X	X	X	X
パルプ・紙・紙加工品	2	45	X	X	X	X
印刷・同関連業	1	6	X	X	X	X
化学工業	4	134	68,394	591,637	727,504	128,048
プラスチック製品	2	29	X	X	X	X
ゴム製品	1	14	X	X	X	X
窯業・土石製品	2	46	X	X	X	X
鉄鋼業	4	70	31,716	148,185	232,416	78,667
非鉄金属	6	80	41,806	2,131,843	2,360,588	211,801
金属製品	22	421	174,494	599,091	931,446	311,038
はん用機械器具	7	168	68,369	125,859	263,984	128,505
生産用機械器具	16	494	240,777	168,174	343,604	167,248
業務用機械器具	3	73	23,129	8,999	56,254	43,755
電子部品・デバイス・電子回路	1	49	X	X	X	X
電気機械器具	6	286	83,031	218,939	346,198	118,249
情報通信機械器具	1	26	X	X	X	X
輸送用機械器具	6	318	155,200	1,063,711	1,334,277	258,523
その他	1	5	X	X	X	X

資料：県企画県民部統計課「工業統計調査結果報告」

注1：「平成27年工業統計調査」は中止。

注2：平成28年以降、調査期日を12月31日から翌年6月1日に変更して実施。

注3：「平成28年工業統計調査」は実施せず。

# 交通・通信

## 5 - 1 J R西日本各駅の1日の平均乗車人員

年度	川西池田			北伊丹		
	合計	定期	定期外	合計	定期	定期外
平成26年	19,571	13,983	5,588	5,066	3,809	1,258
27	19,789	14,160	5,629	5,185	3,862	1,323
28	19,771	14,125	5,646	5,370	3,976	1,393
29	19,781	14,181	5,600	5,590	4,168	1,422
<b>30</b>	<b>19,787</b>	<b>14,307</b>	<b>5,480</b>	<b>5,633</b>	<b>4,223</b>	<b>1,410</b>

注：定期乗車券有効枚数は2ヶ月前実績(例 5月分計上 3月分実績である)  
合計は四捨五入の関係で合わない。

資料：JR西日本

## 5 - 2 阪急電鉄各駅の1日の平均乗降客数

年次	川西能勢口				雲雀丘花屋敷				川西能勢口通過	
	乗車		降車		乗車		降車			
	定期	定期外	定期	定期外	定期	定期外	定期	定期外	定期	定期外
平成26年	10,171	12,229	10,788	13,412	3,562	2,580	3,454	2,636	17,855	13,035
27	10,415	12,217	11,242	13,142	3,465	2,578	3,309	2,711	18,107	12,661
28	9,759	11,079	10,427	11,940	3,052	1,938	3,004	2,016	16,033	10,488
29	10,405	11,636	10,453	11,755	3,031	1,948	2,993	2,003	16,173	10,336
<b>30</b>	<b>10,495</b>	<b>11,552</b>	<b>10,482</b>	<b>11,700</b>	<b>3,029</b>	<b>1,878</b>	<b>2,943</b>	<b>1,970</b>	<b>16,028</b>	<b>10,195</b>

注：川西能勢口駅の乗降人員には、川西能勢口駅発-能勢線内着人員、及び、能勢線内発-川西能勢口駅着人員を含まない。

資料：阪急電鉄(株)都市交通事業本部

川西能勢口駅通過の人員は、阪急-能勢を直通で移動した人員数。

平成27年までは平日平均で、平成28年からは通年平均で算出している。

### 直通旅客の内訳

能勢 阪急		阪急 能勢	
定期	定期外	定期	定期外
8,544	5,398	7,484	4,797

## 5 - 3 阪急バスの概況

年度	営業キロ数 a)	停留所数 b)	運転車数 c)	1日平均			
				運転キロ数	運転車数	乗車人員	降車人員
平成26年度	km	箇所	台	km	台	人	人
27	72.6	119	137	6,946.0	137	...	...
28	72.6	119	131	6,946.0	131	26,297	26,115
29	72.6	118	134	6,946.0	134	...	...
30	72.6	119	130	7,770.0	130	...	...
<b>30</b>	<b>72.6</b>	<b>119</b>	<b>141</b>	<b>7,721.0</b>	<b>141</b>	<b>...</b>	<b>...</b>

注：a), b), c)は各年度末現在数である。

資料：阪急バス(株)自動車事業本部

平成26・28・29・30年は、乗降人員調査を実施していない。

## 5 - 4 能勢電鉄市内各駅の1日の乗降客数

駅名	平成26年				平成27年				平成28年	
	乗車		降車		乗車		降車		乗車	
	定期	定期外	定期	定期外	定期	定期外	定期	定期外	定期	定期外
総計	20,374	24,206	20,348	24,341	23,611	19,755	23,785	19,672	24,110	18,904
川西能勢口	10,267	13,024	10,556	13,434	12,856	10,018	13,273	10,103	13,065	9,539
絹延橋	462	448	465	458	409	520	423	561	433	509
滝山	590	548	488	492	503	634	489	575	527	631
鷺の森	324	323	223	297	311	296	292	207	313	272
鼓滝	1,398	1,362	1,342	1,353	1,248	1,293	1,191	1,247	1,309	1,245
多田	1,793	2,051	1,686	1,999	2,008	1,692	1,959	1,636	2,039	1,678
平野	1,675	2,091	1,660	2,023	2,020	1,738	1,978	1,700	2,027	1,577
一の鳥居	293	223	295	213	194	271	175	269	200	212
畦野	2,033	2,215	2,115	2,177	2,052	1,785	1,997	1,885	2,106	1,706
山下	1,500	1,862	1,493	1,849	1,964	1,477	1,976	1,463	2,041	1,490
笹部	39	59	25	46	46	31	32	26	50	45

(単位:人)

駅名	平成28年		平成29年				平成30年			
	降車		乗車		降車		乗車		降車	
	定期	定期外	定期	定期外	定期	定期外	定期	定期外	定期	定期外
総計	24,177	18,935	24,235	18,616	24,355	18,650	24,061	18,324	24,175	18,265
川西能勢口	13,462	9,680	13,143	9,424	13,538	9,537	13,114	9,297	13,461	9,434
絹延橋	433	527	429	451	425	437	451	458	483	492
滝山	521	542	557	557	544	489	538	496	507	418
鷺の森	287	201	334	307	310	211	309	291	275	224
鼓滝	1,255	1,239	1,388	1,275	1,375	1,285	1,303	1,393	1,308	1,314
多田	2,008	1,593	2,009	1,597	1,965	1,521	2,005	1,567	1,978	1,500
平野	1,925	1,626	2,063	1,518	1,983	1,545	2,022	1,445	1,930	1,487
一の鳥居	187	202	191	225	189	220	181	202	175	191
畦野	2,056	1,809	2,115	1,744	2,080	1,878	2,165	1,709	2,104	1,781
山下	2,012	1,487	1,960	1,476	1,920	1,491	1,935	1,433	1,926	1,398
笹部	31	29	46	42	26	36	38	33	28	26

資料: 能勢電鉄(株)鉄道事業部



## 5 - 5 自動車台数

年次	総数	乗用車		貨物車		バス	特殊用途車	小型特殊自動車
		普通車	小型車	普通車	小型車			
平成27年	83,081	19,197	21,599	621	1,303	24	457	239
28	84,850	20,305	22,059	763	1,360	81	479	251
29	84,161	20,568	21,626	768	1,376	84	488	248
30	83,406	20,808	20,948	785	1,379	77	481	256
<b>31</b>	<b>82,842</b>	<b>20,958</b>	<b>20,339</b>	<b>805</b>	<b>1,377</b>	<b>81</b>	<b>482</b>	<b>263</b>

(各年4月1日現在 単位：台)

年次	軽自動車				二輪の小型自動車	原動機付自転車
	二輪車	三輪車	貨物四輪車	乗用四輪車		
平成27年	2,186	1	3,718	13,826	1,674	18,236
28	2,173	1	3,714	14,250	1,701	17,713
29	2,175	1	3,675	14,393	1,683	17,076
30	2,175	1	3,642	14,734	1,655	16,465
<b>31</b>	<b>2,157</b>	<b>1</b>	<b>3,648</b>	<b>14,995</b>	<b>1,684</b>	<b>16,052</b>

資料：伊丹県税事務所、市市民税課

## 5 - 6 郵便施設数

(各年12月末現在)

年次	郵便局					切手及び印紙類販売所	ポスト
	総数	普通局	特定局		簡易郵便局		
			集配局	無集配局			
平成26年	19	2	-	16	1	100	136
27	19	2	-	16	1	100	136
28	18	2	-	15	1	81	152
29	19	2	-	16	1	74	158
<b>30</b>	<b>19</b>	<b>2</b>	<b>-</b>	<b>16</b>	<b>1</b>	<b>68</b>	<b>157</b>

資料：川西郵便局

# 教育・文化

## 6 - 1 幼稚園・幼保連携型認定こども園・学校数

(各年5月1日現在)

種別 年次	幼稚園		認定こども園	小学校	中学校	高等学校		短期大学
	市立	私立	市立	市立	市立	県立	県立 (定時制)	私立
平成26年	9	8	-	17	7	3	1	1
27	9	6	-	17	7	3	-	1
28	9	6	-	17	7	3	-	1
29	9	6	-	17	7	3	-	1
<b>30</b>	<b>8</b>	<b>6</b>	<b>1</b>	<b>17</b>	<b>7</b>	<b>3</b>	<b>-</b>	<b>1</b>

資料：「学校基本調査結果報告書」

## 6 - 2 私立幼稚園幼児数及び教員数

(各年5月1日現在)

種別 年次	在園児数			修了者数	教員数 [本務者]
	総数	男	女		
平成26年	1,663	849	814	591	93
27	1,146	563	583	474	68
28	1,212	611	601	392	70
29	1,187	600	587	439	70
<b>30</b>	<b>1,203</b>	<b>649</b>	<b>554</b>	<b>441</b>	<b>72</b>

資料：「学校基本調査結果報告書」

## 6 - 3 市立幼稚園・幼保連携型認定こども園幼児数及び教員数

(各年5月1日現在)

区 分	定 員	在 園 児 数			修了者数	教員数 [本務者]
		総 数	男	女		
平成26年	1,370	590	311	279	314	51
27	1,370	559	281	278	315	54
28	1,370	562	284	278	255	55
29	1,370	472	228	244	279	51
<b>30</b>	<b>1,380</b>	<b>548</b>	<b>293</b>	<b>261</b>	<b>228</b>	<b>57</b>
市立幼稚園						
久 代	180	61	37	24	45	6
加 茂	170	144	72	72	44	9
川 西	120	21	12	9	19	4
川西北	150	49	23	26	39	5
多 田	150	48	24	24	21	5
松 風	120	9	5	4	12	3
清和台	180	37	21	16	17	5
東 谷	180	60	34	26	31	6
認定こども園						
牧の台みどり	130	119	65	60	0	14

資料：「学校基本調査結果報告書」

## 6 - 4 小学校児童数及び教員数

(各年5月1日現在)

区 分	学 級 数	児 童 数			教員数 [本務者]	本務教員1人 当たり児童数
		総 数	男	女		
平成26年	320	8,411	4,324	4,087	478	17.6
27	314	8,329	4,305	4,024	475	17.5
28	318	8,160	4,172	3,988	483	16.9
29	321	8,070	4,192	3,878	490	16.5
<b>30</b>	<b>326</b>	<b>8,057</b>	<b>4,145</b>	<b>3,912</b>	<b>479</b>	<b>16.8</b>
久 代	20	518	273	245	30	17.3
加 茂	20	480	248	232	27	17.8
川 西	25	613	294	319	35	17.5
桜が丘	15	288	151	137	24	12.0
川西北	17	419	223	196	25	16.8
明 峰	32	877	471	406	43	20.4
多 田	20	499	242	257	29	17.2
多田東	25	681	357	324	38	17.9
緑 台	14	301	154	147	20	15.1
陽 明	14	304	161	143	20	15.2
清 和 台	15	299	157	142	23	13.0
清和台南	15	358	183	175	23	15.6
けやき坂	24	632	311	321	37	17.1
東 谷	27	722	380	342	44	16.4
牧 の 台	21	532	278	254	31	17.2
北 陵	22	534	262	272	30	17.8

資料：「学校基本調査結果報告書」

## 6 - 5 中学校生徒数及び教員数

(各年5月1日現在)

区 分	学 級 数	生 徒 数			教員数 [本務者]	本務教員1人 当たり生徒数
		総 数	男	女		
平成26年	136	4,395	2,278	2,117	268	16.4
27	136	4,381	2,245	2,136	259	16.9
28	133	4,252	2,145	2,107	261	16.3
29	131	4,123	2,102	2,021	258	16.0
<b>30</b>	<b>127</b>	<b>3,901</b>	<b>1,993</b>	<b>1,908</b>	<b>258</b>	<b>15.1</b>
川 西 南	16	494	245	249	30	16.5
川 西	20	577	305	272	42	13.7
明 峰	16	473	249	224	29	16.3
多 田	19	612	316	296	38	16.1
緑 台	11	331	159	172	26	12.7
清 和 台	19	570	274	296	38	15.0
東 谷	26	844	445	399	55	15.3

資料：「学校基本調査結果報告書」

## 6 - 6 特別支援学校児童・生徒数及び教員数

(各年5月1日現在)

種別 年次	学級数	児 童 ・ 生 徒 数			小 学 部		中 学 部		高 等 部		教 員 数 [本務者]
		総 数	男	女	男	女	男	女	男	女	
平成26年	10	26	13	13	5	6	5	1	3	6	35
27	10	27	12	15	5	7	4	3	3	5	35
28	10	24	9	15	4	7	3	4	2	4	35
29	8	21	8	13	3	5	3	6	2	2	31
<b>30</b>	<b>10</b>	<b>24</b>	<b>10</b>	<b>14</b>	<b>3</b>	<b>7</b>	<b>5</b>	<b>2</b>	<b>2</b>	<b>5</b>	<b>36</b>

資料：「学校基本調査結果報告書」

## 6 - 7 高等学校生徒数及び教員数

(各年5月1日現在)

種別 年次	学校数	生徒数			教員数 [本務者]
		総数	男	女	
平成26年	4	2,737	1,433	1,304	172
27	3	2,747	1,411	1,336	163
28	3	2,768	1,445	1,323	165
29	3	2,755	1,399	1,356	166
<b>30</b>	<b>3</b>	<b>2,679</b>	<b>1,376</b>	<b>1,303</b>	<b>166</b>

資料：「学校基本調査結果報告書」

## 6 - 8 各種学校生徒数及び教員数

(各年5月1日現在)

種別 年次	学校数	生徒数			教員数 [本務者]
		総数	男	女	
平成26年	1	29	6	23	2
27	-	-	-	-	-
28	-	-	-	-	-
29	-	-	-	-	-
<b>30</b>	<b>-</b>	<b>-</b>	<b>-</b>	<b>-</b>	<b>-</b>

資料：「学校基本調査結果報告書」

## 6 - 9 中学校卒業生の進路状況

年度	卒業生総数	進学者数	進学率 (%)	就職者数	その他 (専修学校進学者等を含む。)
平成26年度	1,429	1,405	98	4	21
27	1,483	1,471	99	3	9
28	1,446	1,423	98	2	21
29	1,465	1,439	98	1	25
<b>30</b>	<b>1,465</b>	<b>1,453</b>	<b>99</b>	<b>0</b>	<b>12</b>

注：当該年度の学校基本調査の数字のため、前年度の卒業者となる。

資料：「学校基本調査結果報告書」

## 6 - 1 0 児童・生徒の平均体位（身長）

（単位：cm）

（各年度当初定期健診）

区 分		小 学 校						中 学 校		
		1年	2年	3年	4年	5年	6年	1年	2年	3年
男	平成26年度	116.3	121.7	127.8	133.1	138.4	144.3	151.4	159.2	164.4
	27	115.9	122.2	127.3	133.2	138.3	144.3	151.5	158.9	165.0
	28	116.2	122.0	127.9	132.6	138.4	144.2	151.3	158.7	164.7
	29	116.0	122.2	127.7	133.2	138.1	144.4	151.4	158.5	164.7
	30	<b>116.0</b>	<b>121.9</b>	<b>128.0</b>	<b>133.0</b>	<b>138.5</b>	<b>144.3</b>	<b>151.5</b>	<b>158.4</b>	<b>164.6</b>
女	平成26年度	115.4	121.3	126.8	132.8	139.3	146.0	151.5	154.5	156.7
	27	114.9	121.3	127.0	132.8	139.3	145.9	151.0	154.7	156.1
	28	115.0	120.9	127.1	133.0	139.4	146.0	151.1	154.2	156.5
	29	115.6	120.9	126.7	133.0	139.7	146.2	151.4	154.5	156.0
	30	<b>115.6</b>	<b>121.4</b>	<b>127.0</b>	<b>132.8</b>	<b>139.7</b>	<b>146.4</b>	<b>151.3</b>	<b>154.6</b>	<b>156.4</b>

資料：市学校教育課「学校保健統計」

## 6 - 1 1 児童・生徒の平均体位（体重）

（単位：kg）

（各年度当初定期健診）

区 分		小 学 校						中 学 校		
		1年	2年	3年	4年	5年	6年	1年	2年	3年
男	平成26年度	20.9	23.3	26.5	29.3	32.5	36.4	41.8	47.9	52.3
	27	21.1	23.5	26.1	29.7	32.5	36.3	41.4	47.0	52.5
	28	21.0	23.6	26.3	29.3	33.0	36.3	41.1	46.4	52.3
	29	20.9	23.8	26.6	29.4	32.8	37.0	41.4	46.5	52.0
	30	<b>20.9</b>	<b>23.5</b>	<b>26.9</b>	<b>29.9</b>	<b>32.9</b>	<b>37.1</b>	<b>42.3</b>	<b>46.5</b>	<b>51.8</b>
女	平成26年度	20.4	22.9	25.5	28.7	32.5	37.4	42.4	45.7	49.1
	27	20.3	22.9	25.7	28.7	32.4	37.2	41.7	46.2	48.5
	28	20.4	22.8	25.7	28.9	32.6	37.4	41.8	45.2	49.3
	29	20.7	23.1	25.7	29.0	32.9	37.6	42.1	45.9	48.4
	30	<b>20.9</b>	<b>23.2</b>	<b>25.9</b>	<b>29.0</b>	<b>33.0</b>	<b>37.8</b>	<b>42.3</b>	<b>45.8</b>	<b>48.9</b>

資料：市学校教育課「学校保健統計」

## 6 - 1 2 芸術・文化施設利用状況

## (1) 川西市みつなかホール（利用率）

（単位：％）

年 度	ホール	文化サロン	第1セミナー室	第2セミナー室	第1スタジオ	第2スタジオ
平成26年度	76.9	87.5	73.6	83.8	89.7	96.0
27	72.0	87.1	76.2	83.3	91.6	98.0
28	72.7	85.6	66.4	81.0	93.0	98.3
29	76.3	88.1	66.2	71.5	85.0	96.7
<b>30</b>	<b>76.0</b>	<b>87.3</b>	<b>61.3</b>	<b>76.8</b>	<b>82.9</b>	<b>96.6</b>

資料：市文化・観光・スポーツ課

## (2) 川西市文化会館（利用率）

年 度	大ホール	大集会室	レゾナンスホール	第1会議室	第2会議室	第3会議室	第4会議室	第5会議室
平成26年度	73.7	27.7	35.8	21.8	15.5	17.8	68.0	53.2
27	64.8	32.0	31.0	23.3	16.6	20.7	68.9	65.5
28	67.4	32.8	57.9	22.9	19.0	19.9	72.9	57.7
29	70.7	22.8	29.4	28.2	23.8	24.0	71.8	61.9
<b>30</b>	<b>59.1</b>	<b>21.0</b>	<b>25.3</b>	<b>24.0</b>	<b>17.9</b>	<b>12.3</b>	<b>66.9</b>	<b>50.7</b>

年 度	和室1号	和室2号	講座室	調理室	第1文化体験室	第2文化体験室	第3文化体験室	第4文化体験室	スタジオ
平成26年度	0.0	15.5	10.8	7.3	62.7	47.7	93.4	92.2	78.9
27	0.0	16.2	13.9	7.2	58.6	41.1	92.2	90.5	69.5
28	0.0	20.1	19.8	6.2	57.9	35.4	93.9	91.1	70.9
29	0.0	14.0	19.0	7.9	55.0	38.9	95.1	74.1	66.0
<b>30</b>	<b>0.0</b>	<b>8.8</b>	<b>8.3</b>	<b>7.0</b>	<b>52.4</b>	<b>26.0</b>	<b>90.5</b>	<b>75.0</b>	<b>61.9</b>

資料：市文化・観光・スポーツ課

注1：利用率 = 利用日数 ÷ 開館日数 × 100

注2：文化会館の大集会室、第1～第5会議室、和室2号、講座室及び調理室は中央公民館との複合施設であるため、公民館として利用のない部分での利用状況（開館日数は公民館を含めた総日数である）をまとめたものである。

注3：文化会館は平成30年9月30日（ホールのみ6月19日）に閉館

6 - 1 3 社会体育施設利用状況

年 度	総 合 体 育 館											弓 道 場	
	第 1 体育室		第 2 体育室		研 修 室		第 1 武道室		第 2 武道室		トレーニング室		
	件数	人数	件数	人数	件数	人数	件数	人数	件数	人数	人数	件数	人数
平成26年度	1,995	71,146	1,408	31,764	387	10,948	1,049	16,737	1,333	24,389	17,073	537	19,630
27	2,082	77,972	1,415	34,156	386	8,541	990	15,867	1,526	26,427	18,318	562	21,347
28	2,106	76,231	1,431	32,846	395	8,996	1,059	15,796	1,546	26,084	20,289	521	18,429
29	2,073	74,716	1,420	33,672	340	8,037	1,004	15,195	1,466	26,650	20,540	670	20,290
<b>30</b>	<b>1,720</b>	<b>66,676</b>	<b>1,416</b>	<b>32,474</b>	<b>320</b>	<b>7,888</b>	<b>887</b>	<b>14,017</b>	<b>1,364</b>	<b>27,485</b>	<b>17,906</b>	<b>615</b>	<b>19,865</b>

年 度	市 民 体 育 館										市 民 運 動 場			
	主 競 技 場		武道場兼会議室 平成28年度8月1日建替のため平成29年度はデータなし		武道場 平成28年度については8/1～3/31		会議研修室 平成28年度については8/1～3/31		多目的運動室 平成28年度については8/1～3/31		野球場兼運動場		テニスコート	
	件数	人数	件数	人数	件数	人数	件数	人数	件数	人数	件数	人数	件数	人数
平成26年度	1,801	41,757	1,271	16,031							584	28,608	4,215	47,662
27	1,879	44,001	1,145	14,540							364	19,778	2,758	32,070
28	1,810	46,343	417	5,219	668	7,169	150	2,898	1,030	14,471	549	24,819	4,556	41,538
29	2,207	57,162			1,032	11,709	283	5,542	1,864	34,760	470	22,513	4,538	36,909
<b>30</b>	<b>1,853</b>	<b>46,930</b>			<b>1,203</b>	<b>13,515</b>	<b>370</b>	<b>6,480</b>	<b>2,002</b>	<b>49,346</b>	<b>517</b>	<b>26,099</b>	<b>4,493</b>	<b>37,589</b>

年 度	東 久 代 運 動 公 園						市 民 温 水 プ ー ル					
	野 球 場		球 技 場		テニスコート		プ ー ル		軽運動室		会 議 室	
	件数	人数	件数	人数	件数	人数	日数	人数	件数	人数	件数	人数
平成26年度	53	1,805	206	12,758	254	1,580	340	77,804	1,729	17,114	213	3,599
27	302	9,914	1,028	65,903	1,307	8,231	289	69,001	1,773	16,760	225	3,518
28	250	11,914	1,126	84,541	1,156	6,528	340	83,089	1,778	16,750	214	2,844
29	235	9,592	1,079	69,705	1,152	5,962	342	80,846	1,748	16,410	150	2,184
<b>30</b>	<b>277</b>	<b>12,313</b>	<b>1,089</b>	<b>66,546</b>	<b>1,058</b>	<b>5,082</b>	<b>342</b>	<b>89,505</b>	<b>1,684</b>	<b>17,681</b>	<b>144</b>	<b>1,886</b>

資料：市文化・観光・スポーツ課

第1体育室・・・個人使用含む（卓球・バドミントン・ランニングコース）

トレーニング室・・・個人使用含む

弓道場・・・個人使用含む

主競技場・・・個人使用含む（卓球・バドミントン）

プール・・・個人使用含む

平成26年度 市民温水プール プール室・・・水入れ替え作業・修繕のため（9/8～9/13）閉鎖

市民体育館 全施設・・・設備点検のため（12/24～12/28）閉鎖

平成27年度 東久代運動公園 全施設・・・水災害のため休止（4/1～4/10）閉鎖

市民運動場 全施設・・・再整備のため休止（12/1～3/31）閉鎖

市民体育館 全施設・・・施設整備・修繕・清掃作業のため休止（12/25～12/28）閉鎖

市民温水プール プール室・・・梁再塗装・プール水入替・修繕・清掃作業（2/1～3/31）閉鎖

平成28年度 総合体育館 第二武道室・・・床補修工事のため休止（8/10～8/21）閉鎖

弓道場・・・防護柵、防護垂幕施設工事のため休止（9/5～9/10）閉鎖

市民体育館・・・8月1日より建替え後の施設で運用している為、館内で新たに出来た施設の利用状況を反映

市民温水プール プール室・・・水入替・修繕・清掃作業のため休止（9/5～9/10）閉鎖

平成29年度 市民温水プール プール室・・・水入替・修繕・清掃作業のため休止（9/4～9/9）閉鎖

平成30年度 市民温水プール プール室・・・水入替・修繕・清掃作業のため休止（9/3～9/8）閉鎖

総合体育館 研修室・第1武道室・・・シャワー室修繕のため休止（1/4～1/31）閉鎖



## 6 - 1 4 図書館蔵書数

(各年度末現在)

年 度	(各年度末現在)												
	総数	総記	哲学・ 宗教	歴史・ 地理	社会科学	自然科学 ・医学	技術・ 家政学	産業	芸術・ スポーツ	言語	文学・ 小説他	絵本・ 紙芝居	郷土資料
平成26年度	324,279	7,250	11,773	25,427	33,144	18,102	18,281	6,958	24,191	4,945	139,741	30,662	3,805
27	328,527	7,340	11,641	25,642	33,561	18,399	18,371	7,099	23,988	4,916	142,540	31,135	3,895
28	326,828	7,279	10,990	24,870	33,127	17,968	18,164	7,011	23,927	4,841	143,465	31,195	3,991
29	322,484	7,364	11,243	25,043	33,337	18,586	17,784	7,040	23,496	4,626	138,910	30,955	4,100
<b>30</b>	<b>322,457</b>	<b>7,068</b>	<b>11,141</b>	<b>25,108</b>	<b>32,790</b>	<b>18,595</b>	<b>17,750</b>	<b>6,936</b>	<b>23,627</b>	<b>4,620</b>	<b>139,825</b>	<b>30,803</b>	<b>4,194</b>
一般書	252,839	6,538	10,704	23,097	31,216	14,808	16,589	6,166	21,452	4,122	113,964	0	4,183
児童書	69,618	530	437	2,011	1,574	3,787	1,161	770	2,175	498	25,861	30,803	11

注：図書のみ

資料：市立中央図書館

## 6 - 1 5 図書館利用状況

年 度	貸出者数		
	総数	児童	一般
平成26年度	285,268	15,981	269,287
27	289,915	17,738	272,177
28	276,105	18,415	257,690
29	270,103	17,180	252,923
<b>30</b>	<b>261,883</b>	<b>15,762</b>	<b>246,121</b>

年 度	貸出冊数			
	総数	児童書	一般書	その他
平成26年度	795,684	147,936	613,919	33,829
27	798,631	155,533	612,063	31,035
28	754,344	152,587	572,847	28,910
29	719,102	150,414	539,073	29,615
<b>30</b>	<b>677,186</b>	<b>135,567</b>	<b>512,452</b>	<b>29,167</b>

資料：市立中央図書館

6 - 1 6 指定・登録文化財

(各年度末現在)

年 度	総 数	国 指 定 数	県 指 定 数	市 指 定 数	国 登 録 数	市 登 録 数
平成26年度	86	14	18	34	20	-
27	89	14	18	37	20	-
28	89	14	18	37	20	-
29	90	14	18	38	20	-
30	101	14	18	39	28	2
<b>有 形 文 化 財</b>	<b>81</b>	<b>12</b>	<b>14</b>	<b>25</b>	<b>28</b>	<b>2</b>
<b>建 造 物</b>	48	2	7	9	28	2
<b>絵 画</b>	4	4	-	-	-	-
<b>彫 刻</b>	12	-	5	7	-	-
<b>工 芸</b>	8	3	-	5	-	-
<b>書 籍</b>	1	-	-	1	-	-
<b>考 古 資 料</b>	7	2	2	3	-	-
<b>古 文 書</b>	1	1	-	-	-	-
<b>無 形 文 化 財</b>	-	-	-	-	-	-
<b>民 俗 文 化 財</b>	2	-	2	-	-	-
<b>史 跡・名 勝・天 然 記 念 物</b>	18	2	2	14	-	-

資料：市社会教育課

6 - 1 7 宗教法人数

(各年度末現在)

系 統	平成26年度	平成27年度	平成28年度	平成29年度	平成30年度
総 数	78	79	80	80	81
神 道 の 部	23	23	23	23	24
神 社 本 庁	21	21	21	21	21
金 光 教	2	2	2	2	2
そ の 他	-	-	-	-	1
仏 教 の 部	39	40	40	40	40
真 言 宗 系	4	5	5	5	5
浄 土 宗 系	19	19	19	19	19
禅 宗 系	9	9	9	9	9
日 蓮 宗 系	4	4	4	4	4
天 台 宗 系	-	-	-	-	-
そ の 他	3	3	3	3	3
キ リ ス ト 教	6	6	7	7	7
そ の 他 の 諸 教	10	10	10	10	10

注：真宗は国の基準に従い、浄土宗系に含まれる。

資料：県企画県民部文書課公益・宗教法人班

## 建設・住宅

## 7 - 1 構造別着工建築物の床面積及び工事費予定額

年次	総計		木造		鉄骨鉄筋コンクリート造		鉄筋コンクリート造	
	床面積の合計	工事費予定額	床面積の合計	工事費予定額	床面積の合計	工事費予定額	床面積の合計	工事費予定額
	㎡	万円	㎡	万円	㎡	万円	㎡	万円
平成26年	139,979	2,122,740	65,540	1,025,831	15,537	X	9,141	202,238
27	87,192	1,371,214	49,496	814,521	0	0	6,435	142,049
28	93,167	1,699,902	59,661	976,678	0	0	1,613	41,600
29	93,738	1,587,191	56,582	984,865	295	X	13,334	198,619
<b>30</b>	<b>134,765</b>	<b>2,417,263</b>	<b>52,427</b>	<b>858,638</b>	<b>0</b>	<b>0</b>	<b>9,342</b>	<b>308,800</b>

年次	鉄骨造		コンクリート造		その他	
	床面積の合計	工事費予定額	床面積の合計	工事費予定額	床面積の合計	工事費予定額
	㎡	万円	㎡	万円	㎡	万円
平成26年	49,296	604,315	0	0	465	6,356
27	28,341	413,244	0	0	2,920	1,400
28	31,678	680,694	0	0	215	930
29	23,354	394,245	96	X	77	410
<b>30</b>	<b>72,428</b>	<b>1,247,165</b>	<b>0</b>	<b>0</b>	<b>568</b>	<b>2,660</b>

資料：国土交通省「建築統計年報」

## 7 - 2 中・高層建築物の状況

(各年度末現在)

年度	階数	階数													
		総数	4階	5階	6階	7階	8階	9階	10階	11階	12階	13階	14階	15階	17階
平成26年度		529	212	168	52	32	26	10	10	3	4	1	7	3	1
27		545	217	174	53	35	26	10	10	4	4	1	7	3	1
28		531	214	166	52	33	26	10	10	4	4	1	7	3	1
29		533	213	166	54	33	27	10	10	4	4	1	7	3	1
<b>30</b>		<b>532</b>	<b>211</b>	<b>165</b>	<b>53</b>	<b>34</b>	<b>27</b>	<b>10</b>	<b>11</b>	<b>4</b>	<b>4</b>	<b>2</b>	<b>7</b>	<b>3</b>	<b>1</b>

資料：市消防本部

## 7 - 3 家屋の状況

種 別	平成26年		平成27年		平成28年		平成29年		平成30年	
	棟 数	床面積	棟 数	床面積	棟 数	床面積	棟 数	床面積	棟 数	床面積
	㎡		㎡		㎡		㎡		㎡	
総 数	57,886	8,223,680	58,211	8,365,728	58,398	8,403,921	58,553	8,447,905	<b>58,644</b>	<b>8,475,214</b>
木 造										
専 用 住 宅	37,272	4,055,522	37,779	4,115,416	38,010	4,143,672	38,196	4,164,684	<b>38,373</b>	<b>4,186,857</b>
共同住宅・寄宿舎	398	94,088	400	94,756	400	94,656	407	97,519	<b>405</b>	<b>97,456</b>
併 用 住 宅	1,332	153,623	1,320	151,900	1,311	150,493	1,294	148,257	<b>1,287</b>	<b>147,574</b>
農 家 住 宅	188	22,485	-	-	-	-	-	-	-	-
事務所・銀行・店舗	242	19,801	242	19,959	245	20,347	245	20,672	<b>249</b>	<b>21,220</b>
工 場 ・ 倉 庫	433	25,001	429	24,920	422	24,509	421	24,898	<b>410</b>	<b>24,228</b>
そ の 他	1,993	60,990	1,961	59,818	1,932	59,153	1,916	58,287	<b>1,888</b>	<b>57,403</b>
計	41,858	4,431,510	42,131	4,466,769	42,320	4,492,830	42,479	4,514,317	<b>42,612</b>	<b>4,534,738</b>
非 木 造										
事務所・店舗・百貨店・銀行	668	553,960	676	564,464	678	573,209	680	578,225	<b>677</b>	<b>579,893</b>
住宅・アパート	8,956	2,173,181	8,987	2,195,654	9,000	2,202,324	9,000	2,220,985	<b>8,979</b>	<b>2,219,899</b>
病院・ホテル	3	10,797	3	10,797	3	10,797	2	4,399	<b>2</b>	<b>4,399</b>
工場・倉庫・市場	730	362,752	747	436,700	752	440,720	753	442,131	<b>750</b>	<b>445,154</b>
そ の 他	4,558	247,640	4,549	246,062	4,527	239,380	4,515	239,743	<b>4,498</b>	<b>239,290</b>
計	14,915	33,483,330	14,962	3,453,677	14,960	3,466,430	14,950	3,485,483	<b>14,906</b>	<b>3,488,635</b>
非課税家屋	1,113	443,840	1,118	445,282	1,118	444,661	1,124	448,105	<b>1,126</b>	<b>451,841</b>

注：平成27年より農家住宅は専用住宅へ統一

資料：市資産税課「家屋に関する概要調書」

## 7 - 4 市営住宅管理状況

(平成30年12月末現在)

団地名	建設年次	種別	戸数
川西	昭和30年	市営住宅	6
多田	30	"	6
東谷(1期)	30	"	5
川西第2	33	"	24
久代	40	"	18
東畦野(1期)	41	"	20
"(2期)	42	"	25
加茂	44	"	10
絹延1号棟	44	"	30
花屋敷A棟	45	改良住宅	50
"B C棟	46	"	55
小戸	47	市営住宅	40
東谷(2期)	48	"	3
新生(1期)	52	"	15
花屋敷E棟	53	改良住宅	30
栄町G棟	55	"	4
花屋敷F棟	56	"	24
栄町H棟	57	"	28
栄南1号棟	57	再開発住宅	84
栄南2号棟	58	"	45
栄南7号棟	58	"	16
絹延2号棟	59	市営住宅	30
栄北	60	再開発住宅	23
新生(2期)	62	市営住宅	15
栄花J棟	平成元年	"	36
加茂桃源3号棟	2	"	66
栄花K棟	4	再開発住宅	32
出在家	4	市営住宅	16
滝山	4	"	44
加茂桃源1号棟	5	"	52
"2号棟	6	"	38
"4号棟	6	"	64
日高A棟	8	改良住宅	18
日高B-1棟	8	"	34
日高B-2棟	16	改良住宅	8
合計			1,014

資料：市営住宅課

## 7 - 5 道路の状況

(各年度末現在)

区 分	(1)	(2)	道路総面積 (m <sup>2</sup> )	(2)/(1)
	道路実延長 (m)	舗装道延長 (m)		舗 装 率 (%)
平成29年度				
総 数	553,445	545,126	3,474,097	98.5
国 道	17,412	17,412	...	100.0
県 道	38,617	37,231	...	96.4
市 道	497,416	490,483	3,474,097	98.6
平成30年度				
総 数	<b>552,529</b>	<b>544,464</b>	<b>3,483,362</b>	<b>98.5</b>
国 道	16,242	16,242	...	100.0
県 道	38,617	37,231	...	96.4
市 道	497,670	490,991	3,483,362	98.7

資料：宝塚土木事務所・市道路管理課

## 7 - 6 橋梁の状況

(各年度末現在)

区 分	総 数			永 久 橋			木 橋		
	個 数	橋 長 (m)	面 積 (m <sup>2</sup> )	個 数	橋 長 (m)	面 積 (m <sup>2</sup> )	個 数	橋 長 (m)	面 積 (m <sup>2</sup> )
平成29年度									
総 数	265	6,735	77,159	262	6,735	77,141	3	12	19
国 道	19	1,107	10,951	19	1,107	10,951	-	-	-
県 道	52	2,295	37,784	52	2,295	37,784	-	-	-
市 道	194	3,333	28,424	191	3,333	28,406	3	12	19
平成30年度									
総 数	<b>251</b>	<b>6,368</b>	<b>76,995</b>	<b>248</b>	<b>6,356</b>	<b>76,976</b>	<b>3</b>	<b>12</b>	<b>19</b>
国 道	19	1,107	10,951	19	1,107	10,951	-	-	-
県 道	52	2,275	37,635	52	2,275	37,635	-	-	-
市 道	180	2,986	28,409	177	2,974	28,390	3	12	19

資料：宝塚土木事務所・市道路管理課

## 7 - 7 都市公園

(各年度末現在)

年 度	総 数	街区公園	近隣公園	地区公園	総合公園 一般公園	広域公園	都市緑地	緑 道	1人当たり公園 面積 (m <sup>2</sup> /人)	
公 園 数										
平成26年度	265	236	8	2	1	1	16	1		
27	265	236	8	2	1	1	16	1		
28	264	235	8	2	1	1	16	1		
29	266	236	9	2	1	1	16	1		
30	<b>271</b>	<b>241</b>	<b>9</b>	<b>2</b>	<b>1</b>	<b>1</b>	<b>16</b>	<b>1</b>		
面 積 (ha)										
平成26年度	121.25	33.83	16.78	10.65	7.18	48.20	4.49	0.12	7.78	
27	121.19	33.77	16.78	10.65	7.18	48.20	4.49	0.12	7.81	
28	121.12	33.70	16.78	10.65	7.18	48.20	4.49	0.12	7.79	
29	123.18	33.76	18.78	10.65	7.18	48.20	4.49	0.12	7.97	
30	<b>123.93</b>	<b>34.33</b>	<b>18.96</b>	<b>10.65</b>	<b>7.18</b>	<b>48.20</b>	<b>4.49</b>	<b>0.12</b>	<b>8.05</b>	

注：地区公園には、県立西猪名公園3.1haを含む。  
また、広域公園は県立一庫公園である。

資料：市公園緑地課

## 7 - 8 居住世帯の有無別住宅数及び人が居住する住宅以外の建物数

(各年10月1日現在)

年 次	総 数	住 宅 数							住 宅 以 外 で 人 が 居 住 す る 建 物 数
		居 住 世 帯 あ り			居 住 世 帯 な し				
		総 数	同居世帯 な し	同居世帯 あ り	総 数	一時現在 者 の み	空き家	建築中	
平成20年	66,100	58,200	57,750	450	7,900	270	7,390	240	30
平成25年	<b>73,150</b>	<b>64,500</b>	<b>63,900</b>	<b>600</b>	<b>8,650</b>	<b>240</b>	<b>8,250</b>	<b>160</b>	<b>50</b>

注：住宅・土地統計調査は標本調査による推定値のため、個々の数字の合計が必ずしも総数とはならない。

資料：総務省統計局「平成25年住宅・土地統計調査報告」

## 7 - 9 住宅の種類・構造、建築の時期別住宅数

(平成25年10月1日現在)

建築の時期	総数	住宅の種類		構造				
		専用住宅	店舗 その他の 併用住宅	木造	防火木造	鉄筋・鉄骨 コンクリート造	鉄骨造	その他
<b>住宅総数</b>	<b>64,500</b>	<b>63,740</b>	<b>760</b>	<b>17,190</b>	<b>26,520</b>	<b>15,520</b>	<b>5,140</b>	<b>130</b>
昭和35年以前	1,340	1,290	40	810	490	20	-	-
昭和36年～45年	4,080	3,980	100	1,780	1,900	240	160	-
昭和46年～55年	12,880	12,710	170	5,170	5,290	1,610	750	60
昭和56年～平成2年	11,240	11,070	170	3,620	4,300	2,380	940	-
平成3年～7年	6,580	6,520	50	1,520	3,010	1,690	360	-
平成8年～12年	10,260	10,160	100	730	3,190	5,150	1,200	-
平成13年～17年	8,060	8,000	60	1,660	2,910	2,720	770	-
平成18年～22年	5,160	5,140	20	710	2,820	970	620	40
平成23年～25年9月	1,910	1,890	20	250	1,540	50	50	20

注：住宅・土地統計調査は標本調査による推定値のため、個々の数字の合計が必ずしも総数とはならない。

資料：総務省統計局「平成25年住宅・土地統計調査報告」

## 7 - 10 住宅の建て方、構造、階数別住宅数

(平成25年10月1日現在)

構造	総数	一戸建			長屋建			共同住宅					その他	
		総数	1階建	2階建 以上	総数	1階建	2階建 以上	総数	1階建	2	3～5	6～ 10		11 階建 以上
<b>住宅総数</b>	<b>64,500</b>	<b>44,140</b>	<b>770</b>	<b>43,360</b>	<b>2,450</b>	<b>180</b>	<b>2,270</b>	<b>17,850</b>	<b>-</b>	<b>3,110</b>	<b>6,320</b>	<b>6,070</b>	<b>2,350</b>	<b>70</b>
木造	17,190	16,260	500	15,760	730	110	620	200	-	200	-	-	-	-
防火木造	26,520	24,590	250	24,340	1,340	70	1,280	530	-	390	140	-	-	70
鉄筋・鉄骨 コンクリート造	15,520	1,660	-	1,660	200	-	200	13,660	-	1,280	5,220	4,800	2,350	-
鉄骨造	5,140	1,500	20	1,480	180	-	180	3,460	-	1,240	960	1,260	-	-
その他	130	130	-	130	-	-	-	-	-	-	-	-	-	-

注：住宅・土地統計調査は標本調査による推定値のため、個々の数字の合計が必ずしも総数とはならない。

資料：総務省統計局「平成25年住宅・土地統計調査報告」

## 7 - 11 住宅の所有の関係、建て方、階数別専用住宅数

(平成25年10月1日現在)

住宅の所有の関係	総数	一戸建			長屋建			共同住宅					その他
		総数	1階建	2階建 以上	総数	1階建	2階建 以上	総数	1階建	2	3～5	6階建 以上	
<b>専用住宅総数</b>	<b>63,740</b>	<b>43,580</b>	<b>770</b>	<b>42,800</b>	<b>2,320</b>	<b>180</b>	<b>2,140</b>	<b>17,850</b>	<b>-</b>	<b>3,110</b>	<b>6,320</b>	<b>8,410</b>	<b>-</b>
持ち家	49,350	40,700	620	40,080	1,410	40	1,370	7,240	-	130	2,230	4,880	-
借家	12,660	1,900	140	1,760	720	120	590	10,050	-	2,770	3,740	3,530	-
公営の借家	1,850	30	10	10	-	-	-	1,820	-	-	350	1,470	-
都市再生機構・公社の借家	80	-	-	-	-	-	-	80	-	-	80	-	-
民営借家	10,170	1,780	130	1,660	720	120	590	7,660	-	2,730	3,120	1,820	-
給与住宅	560	90	-	90	-	-	-	470	-	40	190	250	-

注：住宅・土地統計調査は標本調査による推定値のため、個々の数字の合計が必ずしも総数とはならない。

資料：総務省統計局「平成25年住宅・土地統計調査報告」



## 7 - 1 2 住宅の種類、専用住宅の所有の関係、建て方、高齢者等のための設備状況別住宅数

住宅の種類， 専用住宅の所有の関係， 建て方	総数	高 齢 者 等 の た め						
		総数	手 す り					脱衣所
			総数	玄関	トイレ	浴室	脱衣所	
<b>住 宅 総 数</b>	<b>64,500</b>	<b>37,990</b>	<b>33,040</b>	<b>9,050</b>	<b>15,700</b>	<b>20,160</b>	<b>2,350</b>	
専 用 住 宅	63,740	37,580	32,660	9,030	15,500	19,950	2,350	
一 戸 建	43,580	27,610	25,330	6,790	11,230	14,040	1,760	
長 屋 建	2,320	1,030	920	310	340	320	60	
共 同 住 宅	17,850	8,940	6,410	1,940	3,930	5,590	520	
そ の 他	-	-	-	-	-	-	-	
持 ち 家	49,350	32,890	29,190	7,380	13,190	17,280	1,890	
一 戸 建	40,700	26,950	24,740	6,650	10,980	13,820	1,740	
長 屋 建	1,410	760	720	240	320	280	60	
共 同 住 宅	7,240	5,180	3,730	480	1,890	3,190	90	
そ の 他	-	-	-	-	-	-	-	
借 家	12,660	4,690	3,480	1,660	2,300	2,670	450	
一 戸 建	1,900	660	590	140	250	220	20	
長 屋 建	720	260	200	60	20	40	-	
共 同 住 宅	10,050	3,760	2,690	1,450	2,040	2,410	430	
そ の 他	-	-	-	-	-	-	-	
店舗その他の併用住宅 再掲	760	410	380	20	200	200	-	
高齢者対応型共同住宅数	3,800	2,960	2,340	1,470	1,980	2,310	410	

注：住宅・土地統計調査は標本調査による推定値のため、個々の数字の合計が必ずしも総数とはならない。

## 7 - 1 3 住宅の建て方，構造，自動火災感知設備の状況別住宅数

(平成20年10月1日現在)

	総数	自動火災感知設備がある						自動火災感知 設備はない
		総数	寝室	台所	階段	廊下	その他	
<b>住 宅 総 数</b>	<b>58,200</b>	<b>26,110</b>	<b>14,020</b>	<b>18,430</b>	<b>3,330</b>	<b>3,190</b>	<b>3,680</b>	<b>30,290</b>
木 造	40,680	13,630	5,470	9,610	2,620	1,440	1,020	26,280
非 木 造	17,520	12,480	8,550	8,820	710	1,750	2,650	4,020
一 戸 建	39,910	13,340	5,060	9,680	2,800	1,630	780	26,320
木 造	36,230	11,940	4,600	8,580	2,480	1,350	710	24,050
非 木 造	3,680	1,400	460	1,100	320	280	70	2,280
長 屋 建	3,380	1,010	260	790	140	40	80	2,020
木 造	2,800	680	230	470	140	40	60	1,810
非 木 造	580	330	30	310	-	-	20	200
共 同 住 宅	14,830	11,730	8,700	7,940	390	1,520	2,810	1,900
木 造	1,590	1,000	640	550	-	40	260	370
非 木 造	13,240	10,730	8,060	7,380	390	1,470	2,560	1,540
そ の 他	80	30	-	30	-	-	-	50
木 造	60	10	-	10	-	-	-	50
非 木 造	20	20	-	20	-	-	-	-
2,000 m <sup>2</sup> 以上	3,960	3,490	510	20	20	-	3,940	3,470

注：住宅・土地統計調査は標本調査による推定値のため、個々の数字の合計が必ずしも総数とはならない。

注：平成25年調査での「住宅の建て方，構造，自動火災感知設備の状況別住宅数」の調査項目は無し。

(平成25年10月1日現在)

の設備がある								高齢者等のための設備はない
がある				またぎやすい 高さの 浴槽	廊下などの 幅が車椅子で 通行可能	段差のない 屋内	道路から 玄関まで 車椅子で 通行可能	
廊下	階段	居住室	その他					
2,890	23,730	580	610	16,200	12,610	16,830	7,100	24,770
2,870	23,380	580	610	16,070	12,530	16,660	7,050	24,430
2,380	21,750	450	480	12,400	7,360	10,800	2,250	14,980
60	790	70	20	330	170	230	220	1,100
430	850	60	120	3,340	5,000	5,640	4,570	8,350
-	-	-	-	-	-	-	-	-
2,640	22,510	560	550	14,600	10,480	14,110	5,450	16,460
2,310	21,270	450	480	12,230	7,320	10,690	2,150	13,750
60	660	70	-	270	170	190	210	640
270	590	40	70	2,100	2,990	3,230	3,090	2,070
-	-	-	-	-	-	-	-	-
230	870	20	70	1,470	2,050	2,550	1,600	7,970
70	490	-	-	170	40	110	100	1,230
-	130	-	20	60	-	30	20	450
160	260	20	40	1,240	2,010	2,410	1,480	6,290
-	-	-	-	-	-	-	-	-
20	350	-	-	130	80	160	50	340
100	80	40	20	920	2,090	1,970	1,740	840

資料：総務省統計局「平成25年住宅・土地統計調査報告」

## 7 - 1 4 建物の構造、建て方、住宅の耐震工事状況別持ち家数

(平成25年10月1日現在)

建物の構造,建て方	総数	耐震工事をした						耐震工事はしていない
		総数	壁の新設・補強	筋かいの設置	基礎の補強	金具による補強	その他	
<b>持ち家総数</b>	<b>50,010</b>	<b>1,530</b>	<b>1,140</b>	<b>410</b>	<b>820</b>	<b>390</b>	<b>160</b>	<b>48,480</b>
木造	15,640	340	210	160	90	150	50	15,300
防火木造	23,830	560	310	230	120	220	110	23,270
非木造	10,420	630	620	20	610	20	-	9,790
その他	130	-	-	-	-	-	-	130
一戸建	41,170	930	540	410	220	390	160	40,240
木造	15,030	340	210	160	90	150	50	14,690
防火木造	22,980	560	310	230	120	220	110	22,420
非木造	3,040	30	20	20	20	20	-	3,000
その他	130	-	-	-	-	-	-	130
長屋	1,540	-	-	-	-	-	-	1,540
木造	540	-	-	-	-	-	-	540
防火木造	730	-	-	-	-	-	-	730
非木造	270	-	-	-	-	-	-	270
その他	-	-	-	-	-	-	-	-
共同住宅	7,240	600	600	-	600	-	-	6,640
木造	80	-	-	-	-	-	-	80
防火木造	50	-	-	-	-	-	-	50
非木造	7,120	600	600	-	600	-	-	6,520
その他	-	-	-	-	-	-	-	-
その他	70	-	-	-	-	-	-	70
木造	-	-	-	-	-	-	-	-
防火木造	70	-	-	-	-	-	-	70
非木造	-	-	-	-	-	-	-	-
その他	-	-	-	-	-	-	-	-

注：住宅・土地統計調査は標本調査による推定値のため、個々の数字の合計が必ずしも総数とはならない。

資料：総務省統計局「平成25年住宅・土地統計調査報告」

## 7 - 1 5 住宅の種類別空き家数並びに一時現在者のみの住宅数及び建築中の住宅数

(平成25年10月1日現在)

	総数	専用住宅	店舗その他の併用住宅
空き家数	8,250	8,110	140
一時現在者のみの住宅数	240	190	50
建築中の住宅数	160	160	-

注：住宅・土地統計調査は標本調査による推定値のため、個々の数字の合計が必ずしも総数とはならない。

資料：総務省統計局「平成25年住宅・土地統計調査報告」

## 7 - 16 住宅の所有の関係、別世帯となっている子の居住地別65歳以上の単身及び夫婦のみの普通世帯数

(平成25年10月1日現在)

住宅の所有の関係	総数	別世帯となっている子がいる						別世帯の子はいない
		総数	一緒に住んでいる	徒歩5分程度の場所に住んでいる	片道15分未満の場所に住んでいる	片道1時間未満の場所に住んでいる	片道1時間以上の場所に住んでいる	
65歳以上の単身普通世帯総数	8,010	4,420	220	350	430	1,900	1,530	1,260
持ち家	6,240	3,650	200	310	310	1,530	1,300	1,020
借家	1,590	770	20	30	120	370	230	240
公営・公団・公社の借家	500	180	-	-	20	100	60	80
民間借家	1,090	600	20	30	100	280	170	160
給与住宅	-	-	-	-	-	-	-	-
住宅以外の建物に居住	-	-	-	-	-	-	-	-
65歳以上の夫婦普通世帯総数	10,430	9,070	300	450	1,210	3,490	3,630	770
持ち家	9,790	8,630	280	430	1,210	3,210	3,500	650
借家	580	420	-	10	-	280	120	80
公営・公団・公社の借家	100	90	-	-	-	70	10	-
民間借家	480	340	-	10	-	210	110	80
給与住宅	-	-	-	-	-	-	-	-
同居世帯	60	20	20	-	-	-	-	40
住宅以外の建物に居住	-	-	-	-	-	-	-	-
いずれか一方が65歳以上の夫婦	1,940	1,670	50	180	150	800	490	190
持ち家	1,860	1,620	50	180	150	750	490	170
借家	80	50	-	-	-	50	-	20
公営・公団・公社の借家	20	20	-	-	-	20	-	-
民間借家	60	30	-	-	-	30	-	20
給与住宅	-	-	-	-	-	-	-	-
同居世帯	-	-	-	-	-	-	-	-
住宅以外の建物に居住	-	-	-	-	-	-	-	-
夫婦とも65歳以上の夫婦	8,490	7,400	250	270	1,060	2,690	3,140	580
持ち家	7,930	7,010	230	260	1,060	2,460	3,010	480
借家	500	370	-	10	-	230	120	60
公営・公団・公社の借家	80	60	-	-	-	50	10	-
民間借家	430	300	-	10	-	180	110	60
給与住宅	-	-	-	-	-	-	-	-
同居世帯	60	20	20	-	-	-	-	40
住宅以外の建物に居住	-	-	-	-	-	-	-	-
<再掲>								
高齢者夫婦普通世帯総数	10,050	8,730	280	370	1,190	3,370	3,520	730
持ち家	9,440	8,290	260	350	1,190	3,090	3,400	630
借家	560	420	-	10	-	280	120	60
公営・公団・公社の借家	100	90	-	-	-	70	10	-
民間借家	460	340	-	10	-	210	110	60
給与住宅	-	-	-	-	-	-	-	-
同居世帯	60	20	20	-	-	-	-	40
住宅以外の建物に居住	-	-	-	-	-	-	-	-

注：住宅・土地統計調査は標本調査による推定値のため、個々の数字の合計が必ずしも総数とはならない。

資料：総務省統計局「平成25年住宅・土地統計調査報告」

# 社会保障

## 8 - 1 国民健康保険

年 度	加 入 世 帯 数	被 保 険 者 数	歳 入			歳 出		
			総 額	保 険 税	そ の 他	総 額	保 険 給 付 費 等	そ の 他
	世 帯	人	千 円	千 円	千 円	千 円	千 円	千 円
平成26年度	24,210	40,815	17,730,939	3,863,630	13,867,309	17,294,190	11,910,126	5,384,064
27	23,842	39,527	20,492,950	3,838,031	16,654,919	20,122,633	12,169,680	7,952,953
28	22,937	37,250	20,637,787	3,702,464	16,935,323	19,633,059	11,887,312	7,745,747
29	21,885	34,852	19,800,719	3,500,349	16,300,370	19,652,313	11,205,609	8,446,704
<b>30</b>	<b>21,091</b>	<b>33,072</b>	<b>16,425,421</b>	<b>3,291,095</b>	<b>13,134,326</b>	<b>16,050,097</b>	<b>10,955,152</b>	<b>5,094,945</b>

資料：市国民健康保険課

## 8 - 2 国民年金の給付状況

(単位：人)

年 度	被 保 険 者 数	受 給 者 数 合 計	受 給 者 内 訳										
			老 齢 基 礎 年 金 (老 齢・ 通 老 含 む)	障 害 基 礎 年 金	障 害 年 金	遺 族 基 礎 年 金	母 子 年 金	準 母 子 年 金	遺 児 年 金	寡 年 金	婦 女 一 時 金	死 亡 一 時 金	特 別 一 時 金
平成26年度	34,047	45,098	43,651	1,322	42	69	-	-	-	14	23	-	3
27	33,111	46,106	44,605	1,353	38	69	-	-	-	12	25	1	3
28	31,742	46,808	45,316	1,369	32	63	-	-	-	8	17	-	3
29	30,914	47,892	46,386	1,382	28	68	-	-	-	6	20	-	2
<b>30</b>	<b>30,305</b>	<b>48,365</b>	<b>46,836</b>	<b>1,419</b>	<b>26</b>	<b>61</b>	-	-	-	<b>5</b>	<b>17</b>	-	<b>1</b>

資料：市医療助成・年金課

8 - 3 生活保護法による扶助別被保護人員

年 度	実世帯数	実人員	延 べ 人 員										施設 入所者 (再掲)
			総 数	生 活	住 宅	教 育	介 護	医 療	出 産	生 業	葬 祭		
	世帯	人	人	人	人	人	人	人	人	人	人	人	人
平成26年度	1,295	1,876	64,123	20,496	19,791	2,035	2,954	18,035	2	783	27	231	
27	1,344	1,933	66,023	20,867	20,450	2,031	3,133	18,650	1	856	35	228	
28	1,366	1,931	66,206	20,696	20,433	2,052	3,361	18,865	4	748	47	225	
29	1,397	1,963	67,250	21,109	20,570	2,044	3,581	19,186	3	730	27	253	
<b>30</b>	<b>1,387</b>	<b>1,905</b>	<b>65,152</b>	<b>20,241</b>	<b>19,957</b>	<b>1,864</b>	<b>3,714</b>	<b>18,767</b>	<b>5</b>	<b>559</b>	<b>45</b>	<b>324</b>	

注：実世帯数及び実人員は年度平均

資料：市生活支援課

8 - 4 生活保護法による扶助別保護費

(単位：千円)

年 度	総 額	扶 助 別 保 護 費								施設事務費
		生 活	住 宅	教 育	介 護	医 療	出 産	生 業	葬 祭	
平成26年度	3,109,565	1,127,948	521,802	19,083	71,295	1,302,475	70	12,841	5,752	48,299
27	3,226,204	1,112,843	545,096	19,123	64,115	1,417,632	63	15,263	6,058	46,011
28	3,358,510	1,095,432	534,777	20,139	57,129	1,584,007	201	12,553	8,010	46,262
29	3,374,378	1,095,601	536,968	20,561	50,679	1,597,507	720	12,442	4,988	54,912
<b>30</b>	<b>3,331,390</b>	<b>1,033,626</b>	<b>535,069</b>	<b>18,767</b>	<b>48,038</b>	<b>1,612,707</b>	<b>829</b>	<b>9,665</b>	<b>8,063</b>	<b>64,626</b>

資料：市生活支援課

## 8 - 5 身体障害者手帳所持者数

(各年度末現在)

年 度	総 数		肢体不自由		視覚障害		聴覚平衡 機能障害		音声言語 機能障害		内部障害	
平成26年度	5,912	(91)	3,321	(54)	315	(-)	425	(15)	66	(2)	1,785	(20)
27	5,905	(84)	3,255	(45)	311	(-)	443	(16)	72	(2)	1,824	(21)
28	5,965	-84	3,230	-46	302	(-)	463	-16	69	-2	1,901	-20
29	5,921	(82)	3,159	(43)	299	(-)	455	(16)	71	(1)	1,937	(22)
<b>30</b>	<b>5,899</b>	<b>(81)</b>	<b>3,119</b>	<b>(44)</b>	<b>306</b>	<b>(-)</b>	<b>470</b>	<b>(14)</b>	<b>71</b>	<b>(1)</b>	<b>1,933</b>	<b>(22)</b>
1級	1,947	(39)	550	(21)	73	(-)	24	(1)	5	(-)	1,295	(17)
2	725	(18)	511	(9)	96	(-)	84	(8)	7	(-)	27	(1)
3	931	(9)	590	(5)	24	(-)	64	(1)	30	(1)	223	(2)
4	1,643	(7)	1,053	(4)	23	(-)	150	(1)	29	(-)	388	(2)
5	339	(3)	269	(3)	66	(-)	4	(-)	-	(-)	-	(-)
6	314	(5)	146	(2)	24	(-)	144	(3)	-	(-)	-	(-)

注：( )内は児童数内数

資料：市障害福祉課

## 8 - 6 療育手帳所持者数

(各年度末現在)

年 度	総 数			軽 度			中 度			重 度		
		18歳 未満	18歳 以上		18歳 未満	18歳 以上		18歳 未満	18歳 以上		18歳 未満	18歳 以上
平成26年度	1,153	444	709	474	291	183	237	62	175	442	91	351
27	1,216	486	730	522	327	195	243	67	176	451	92	359
28	1,317	535	782	611	379	232	250	63	187	456	93	363
29	1,363	539	824	648	393	255	262	60	202	453	86	367
<b>30</b>	<b>1,412</b>	<b>586</b>	<b>826</b>	<b>703</b>	<b>432</b>	<b>271</b>	<b>255</b>	<b>60</b>	<b>195</b>	<b>454</b>	<b>94</b>	<b>360</b>

資料：市障害福祉課

## 8 - 7 精神障害者保健福祉手帳所持者数

(各年度末現在)

年 度	総 数	3 級 ( 軽 度 )	2 級 ( 中 度 )	1 級 ( 重 度 )
平成26年度	900	226	538	136
27	949	270	529	150
28	988	318	535	135
29	1095	382	573	140
<b>30</b>	<b>1,205</b>	<b>448</b>	<b>616</b>	<b>141</b>

資料：市障害福祉課

8 - 8 社会福祉施設

(平成31年3月31日現在)

施設の種類	施設数	職員数	定員	在籍数	施設名
老人福祉施設					
養護老人ホーム	1	4	50	38	満寿荘
老人福祉センター	3	0	-	-	川西市一の鳥居老人福祉センター
		0	-	-	川西市久代老人福祉センター
		1	-	-	川西市緑台老人福祉センター
特別養護老人ホーム	9	45	115	108	(ハピネス川西)
		38	80	74	(さぎそう園)
		38	108	108	(清和苑ゆうホーム)
		27	98	98	(湯々館)
		61	110	110	(やわらぎの里清和台)
		39	100	100	(やわらぎの里東谷)
		45	100	98	(やわらぎの里ぶらす館)
		46	100	94	(あいな清和苑)
		36	100	100	(やわらぎの里西多田)
老人デイサービス施設	10	0	休止		川西市緑台デイサービスセンター
		3	20		川西市久代デイサービスセンター
		8	50		(ハピネス川西シルバーデイサービス)
		3	40		(清和苑デイサービスセンター)
		7	29		(さぎそう園デイサービスセンター)
		13	65		(湯々館デイサービスセンター)
		11	35		(やわらぎの里清和台)
		4	35		(やわらぎの里東谷)
		5	35		(やわらぎの里ぶらす館)
		5	30		(あいな清和苑デイサービスセンター)
		5	35		(やわらぎの里西多田)
軽費老人ホーム(ケアハウス)	4	3	50	48	(ハピネス川西ケアハウス)
		8	30	30	(清和苑ゆうハウス)
		2	22	21	(湯々館ケアハウス)
		26	72	71	(あいなハウス)
心身障害者総合福祉センター	4	24	60	57	小戸作業所
		10	35	29	川西作業所
		36	50	39	川西さくら園
		13	20	21	ひまわり荘
児童福祉施設					
児童館	2	7	-	-	川西市久代児童センター
		5	-	-	川西児童館
その他の社会福祉施設					
老人憩いの家	2	-	-	-	鶴寿会館
		-	-	-	多田東会館

注：( )を付けて表示している施設名は社会福祉法人の施設である。

資料：市福祉部、こども未来部

川西市久代児童センターの職員は川西市久代老人福祉センターの職員を、川西児童館の職員は隣保館の職員を兼務している。



## 8 - 9 市立保育所の概況

(各年4月1日現在)

区 分	施設数	定 員	保育人員				職 員 数		
			総 数	3歳未満	3 歳	4歳以上	施設長	保育士	その他の職員
平成27年	8	600	615	207	119	289	8	80	14
28	8	600	641	228	129	284	8	80	14
29	8	600	640	235	143	262	8	84	14
30	7	540	574	199	130	245	7	85	13
<b>31</b>	<b>6</b>	<b>480</b>	<b>519</b>	<b>189</b>	<b>109</b>	<b>221</b>	<b>6</b>	<b>69</b>	<b>11</b>
川西南	1	80	81	29	19	33	1	11	1
川 西	1	60	70	22	15	33	1	8	1
川西中央	1	60	70	27	15	28	1	11	1
小 戸	1	90	101	44	20	37	1	14	3
川西北	1	80	76	33	14	29	1	11	2
多 田	1	110	121	34	26	61	1	14	3

資料：市幼児教育保育課

## 8 - 1 0 各種手当の給付状況

年 度	重 度 心 身 障 害 者 ( 児 ) 介 護 手 当	障 害 児 福 祉 手 当	福 祉 手 当	特 別 障 害 者 手 当	児 童 手 当	児 童 扶 養 手 当	特 別 児 童 扶 養 手 当	
	受 給 者 数 ( 延 べ 人 数 )							
平成26年度	94	1,446	60	1,389	238,669	1,295	326	
27	84	1,299	53	1,416	234,314	1,262	339	
28	67	1,310	36	1,410	227,574	1,240	354	
29	60	1,241	36	1,315	222,571	1,214	391	
<b>30</b>	<b>45</b>	<b>1,192</b>	<b>25</b>	<b>1,368</b>	<b>216,094</b>	<b>1,157</b>	<b>402</b>	
	支 給 金 額 ( 単 位 千 円 )							
平成26年度	783	20,456	848	36,132	2,544,360	483,250	145,046	
27	700	18,736	764	37,548	2,492,785	474,467	151,760	
28	558	19,099	525	37,780	2,415,800	469,056	154,120	
29	500	18,098	525	35,259	2,359,405	474,172	167,427	
<b>30</b>	<b>375</b>	<b>17,448</b>	<b>365</b>	<b>36,825</b>	<b>2,288,725</b>	<b>456,274</b>	<b>179,618</b>	

注1：特別児童扶養手当は兵庫県から支給

資料：市障害福祉課・子ども支援課

注2：児童扶養手当，特別児童扶養手当は実人数

## 8 - 1 1 共同募金及び日赤活動資金実績

年 度	共 同 募 金			日 赤 社 資		
	目標額	実績額	達成率	目標額	実績額	達成率
	円	円	%	円	円	%
平成26年度	10,100,000	9,986,885	98.9	8,420,000	8,512,978	101.1
27	10,100,000	10,074,707	99.7	8,420,000	8,313,582	98.7
28	10,100,000	9,069,601	89.8	8,420,000	8,240,552	97.9
29	10,100,000	9,110,633	90.2	8,420,000	7,209,719	85.6
<b>30</b>	<b>9,340,000</b>	<b>9,049,958</b>	<b>96.9</b>	<b>7,209,719</b>	<b>6,853,149</b>	<b>95.1</b>

注：共同募金は3月末、日赤社資は2月末の数値

資料：社会福祉協議会・市地域福祉課

# 保健衛生

## 9 - 1 医療施設数

(各年12月末現在)

年次	病 院		診 療 所		歯科診療所
	施 設	病 床	施 設	病 床	
平成26年	8	2,033	114	9	75
27	8	2,033	117	9	76
28	8	2,033	118	9	77
29	8	2,033	119	9	76
30	8	2,019	120	9	74

資料：県伊丹健康福祉事務所

## 9 - 2 病院従事者数

(各年10月1日現在)

区 分	平成24年	平成25年	平成26年	平成27年	平成28年
総	2250.3	2341.5	2348.2	2471	2554.1
医 師	158.9	178.1	185.6	193.2	187.0
歯 科 医 師	4.5	4.9	4.1	3.1	4.1
薬 劑 師	69.1	74.1	69.2	74.4	71.4
保 健 師	-	-	-	-	-
助 産 師	29.7	38.3	38	44.5	48.5
看 護 師	815.2	863.3	862.2	914.2	972.8
准 看 護 師	158.3	148.5	136.8	119.5	112.5
看 護 業 務 補 助 者	197.5	229.9	166.6	211.1	196.8
理 学 療 法 士	70	76	98	107	111
作 業 療 法 士	36	36	40	45.1	41.5
視 能 訓 練 士	6	6	6	6	1
言 語 聴 覚 士	24.1	29.6	26.1	31.4	35.8
義 肢 装 具 士	-	-	-	-	-
歯 科 衛 生 士	4	5	6.2	4.8	5.3
歯 科 技 工 士	1	1	1	1	1
診 療 放 射 線 技 師	47	46.1	49.4	49.6	52.9
診 療 X 線 技 師	-	-	-	-	-
臨 床 検 査 技 師	60.7	62.4	67.6	67.7	71.9
衛 生 検 査 技 師	-	-	-	-	-
臨 床 工 学 技 士	22.4	22.7	27.6	30.4	39.4
マ ッ サ ー ジ 士	1	1	1	1	1
管 理 栄 養 士	24.9	21.5	18	23.9	27
栄 養 士	1	3	3.6	0.6	0.7
そ の 他 の 技 術 員	95.7	103.3	113.2	120.3	124.0
医 療 社 会 事 業 従 事 者	3	-	-	1	-
事 務 職 員	298.9	293.3	328.9	350.4	350.4
そ の 他 の 職 員	121.4	97.5	99.1	70.8	87.1

注：非常勤は通常の勤務時間に換算して計上した。

資料：県伊丹健康福祉事務所

「その他の技術員」に社会福祉士、介護福祉士、精神保健福祉士を含む。

厚生労働省の病院従業者数報告廃止に伴い、28年度分をもって掲載を終了した。

9 - 3 感染症等発生と死亡数

年次	細菌性病		腸チフス		パラチフス		コレラ		腸出血性大腸菌		管性菌症		梅毒		A型肝炎		マラリア		アメーバ赤痢		結核		レジオネラ症	
	発生	死亡	発生	死亡	発生	死亡	発生	死亡	発生	死亡	発生	死亡	発生	死亡	発生	死亡	発生	死亡	発生	死亡	発生	死亡	発生	死亡
平成26年	-	-	-	-	-	-	-	-	5	-	-	-	-	-	-	-	-	-	-	-	39	-	1	-
27	1	-	-	-	-	-	-	-	3	-	1	-	-	-	-	-	-	-	3	-	16	-	-	-
28	-	-	-	-	-	-	-	-	1	-	2	-	-	-	-	-	-	-	-	-	24	2	2	-
29	2	-	-	-	-	-	-	-	-	-	-	-	-	-	-	-	-	-	-	-	25	-	1	-
<b>30</b>	-	-	-	-	-	-	-	-	<b>1</b>	-	<b>5</b>	-	-	-	-	-	-	-	<b>1</b>	-	<b>21</b>	<b>1</b>	<b>1</b>	-

注：5類感染症については、患者住所を届け出る必要がないことから、川西市の医療機関から届出のあった件数を計上した。

資料：県伊丹健康福祉事務所

9 - 4 年齢階層別死亡数

(単位：人)

年次	総数	0～9歳	10～19歳	20～29歳	30～39歳	40～49歳	50～59歳	60～69歳	70～79歳	80歳以上
平成25年	1,326	4	2	7	9	32	42	146	308	776
26	1,394	4	0	5	13	28	44	151	330	819
27	1,462	5	3	3	7	25	45	144	342	888
28	1,477	4	2	6	7	24	44	144	348	898
<b>29</b>	<b>1,559</b>	<b>1</b>	<b>3</b>	<b>1</b>	<b>6</b>	<b>28</b>	<b>55</b>	<b>131</b>	<b>352</b>	<b>982</b>

資料：県保健統計年報

9 - 5 主要死因別死亡数

(単位：人)

年次	総数	脳血管疾患	悪性新生物	老衰	心疾患	全結核	不慮の事故	肺炎	自殺	高血圧性疾患	肝疾患	その他
平成25年	1,326	92	423	60	219	3	30	131	21	4	12	331
26	1,394	102	448	78	182	1	36	143	28	5	14	357
27	1,462	104	459	70	208	0	27	180	27	8	15	364
28	1,477	102	482	82	219	4	34	147	12	2	16	377
<b>29</b>	<b>1,559</b>	<b>113</b>	<b>481</b>	<b>109</b>	<b>245</b>	<b>3</b>	<b>33</b>	<b>104</b>	<b>26</b>	<b>12</b>	<b>20</b>	<b>413</b>

資料：県保健統計年報

## 9 - 6 献血参加者数

(単位:人)

年 度	献 血 受 付 者 数			採 血 者 数		
	総 数	男	女	総 数	男	女
平成26年度	2,735	1,276	1,459	2,072 (1,850)	1,170 (1,163)	902 (687)
27	2,511	1,204	1,307	1,878 (1,706)	1,076 (1,071)	802 (635)
28	2,692	1,362	1,330	2,025 (1,844)	1,214 (1,201)	811 (643)
29	2,681	1,384	1,297	2,015 (1,870)	1,243 (1,227)	772 (643)
<b>30</b>	<b>2,658</b>	<b>1,422</b>	<b>1,236</b>	<b>2,092</b> <b>(1,961)</b>	<b>1,279</b> <b>(1,271)</b>	<b>813</b> <b>(690)</b>

注:( )内の数は400ml採血者内数

資料:市健康政策課

## 9 - 7 狂犬病予防状況

年 度	登録頭数	注射実施頭数 開業獣医実施	野 犬 捕 獲 等 の 頭 数			事 故 犬 届 出
			捕 獲	返 還	処 分	
平成26年度	8,422	6,165	2	1	0	4
27	8,571	6,127	0	0	0	3
28	8,645	6,214	0	0	0	0
29	8,627	6,151	0	0	0	8
<b>30</b>	<b>8,683</b>	<b>5,003</b>	<b>1</b>	<b>1</b>	<b>0</b>	<b>0</b>

資料:市環境衛生課・県動物愛護センター

## 9 - 8 市立川西病院利用状況

年 度	総 数		内 科		小 児 科		外 科		緩和ケア外科	
	入 院	外 来	入 院	外 来	入 院	外 来	入 院	外 来	入 院	外 来
平成26年度	55,727	103,253	32,211	49,221	2,589	8,142	8,255	14,264	5,828	432
27	63,605	111,215	33,990	49,410	2,620	8,623	8,396	16,282	6,880	381
28	69,794	110,964	37,579	48,069	2,137	8,527	9,053	15,927	7,220	465
29	69,745	103,192	38,106	45,761	1,891	7,520	7,836	14,626	7,158	464
<b>30</b>	<b>56,934</b>	<b>96,381</b>	<b>30,610</b>	<b>44,303</b>	<b>1,677</b>	<b>6,823</b>	<b>8,678</b>	<b>14,367</b>	<b>6,707</b>	<b>488</b>

(単位:人)

整形外科		産婦人科		耳鼻いんこう科		眼 科		ひ尿器科	
入 院	外 来	入 院	外 来	入 院	外 来	入 院	外 来	入 院	外 来
1,610	7,903	3,027	10,176	0	3,126	664	3,376	1,543	6,613
6,929	12,753	2,618	9,889	0	3,213	758	3,608	1,414	7,056
7,976	14,446	2,696	9,907	0	2,672	782	3,638	2,351	7,313
9,298	13,050	2,556	8,854	0	2,446	838	3,268	2,062	7,203
<b>5,720</b>	<b>11,151</b>	<b>1,769</b>	<b>8,011</b>	<b>0</b>	<b>2,189</b>	<b>763</b>	<b>2,752</b>	<b>1,010</b>	<b>6,297</b>

資料:市立川西病院

## 9 - 9 し尿収集処理量

(単位:kl)

年 度	総 量	収 集 量					し 尿 直 放 流 量		
		直 営		委 託		そ の 他 (浄化槽)	し尿量及び 浄化槽汚泥量	希 釈 水 量	放 流 量
		定 額	従 量	定 額	従 量				
平成26年度	2,834.7	-	-	1,083.6	708.5	1,038.8	3,174.0	61,832.0	65,006.0
27	2,738.9	-	-	960.8	770.3	1,000.9	2,922.0	56,874.0	59,796.0
28	2,554.5	-	-	867.4	714.9	969.5	2,548.0	49,506.0	52,054.0
29	2,315.0	-	-	758.2	637.1	915.6	2,722.0	52,849.0	55,571.0
<b>30</b>	<b>2,256.7</b>	<b>-</b>	<b>-</b>	<b>690.9</b>	<b>493.9</b>	<b>1,071.1</b>	<b>2,730.0</b>	<b>53,054.0</b>	<b>55,784.0</b>

資料:市環境衛生課

## 9 - 10 塵芥収集処理量

(単位：t)

年 度	搬 入 量				再 生 利 用 等 1					
	総 量	直 営	委 託	持 込	容器包装プラ	ペットボトル	ビン類	カン類	紙・布 2	鉄くず等
平成26年度	46,673.8	17,673.4	16,348.1	12,652.3	1,450.7	154.4	1,100.6	245.0	2,541.4	237.0
27	49,096.9	20,034.2	16,457.6	12,605.1	1,487.8	142.1	1,098.6	241.9	2,581.2	413.5
28	45,897.9	17,400.4	15,681.3	12,816.2	1,444.3	158.9	1,061.7	219.4	2,310.5	348.7
29	43,138.1	14,876.3	15,085.7	13,176.1	1,447.0	198.9	1,067.0	214.4	2,122.7	3,170.8
30	<b>43,623.6</b>	<b>15,015.7</b>	<b>14,975.1</b>	<b>13,632.8</b>	<b>1,407.2</b>	<b>232.4</b>	<b>1,009.2</b>	<b>218.4</b>	<b>2,077.4</b>	<b>3,454.4</b>

資料：市美化推進課

1 国崎クリーンセンターの総リサイクル量を各市町村のごみ搬入割合から算出

2 市独自の搬入先計量と国崎クリーンセンターへの持込量を合算して算出

# 電気・ガス・水道

## 10 - 1 電灯電力供給戸数及び使用量

年 度	供給戸数（年度末）				使用量（千KWH）			
	総 数	電 灯	電 力	その他	総 数	電 灯	電 力	その他
平成24年度	89,404	85,375	3,824	205	357,364	334,573	22,438	353
25	89,964	85,913	3,853	198	351,921	329,668	21,830	423
26	90,347	86,353	3,821	173	333,253	312,398	20,448	407
27	90,041	86,129	3,740	172	318,884	299,075	19,438	372

注：四捨五入の関係で、計が合致しない場合がある。

資料：関西電力㈱阪神営業所

「電灯」とは定額電灯、従量電灯A、従量電灯B、時間帯別電灯、季時別時間帯別電灯、季時別電灯PS、低圧総合利用契約、公衆街路灯。

「電力」とは低圧一般、低圧季時別、その他電力低圧。

「その他」とは、臨時的なもの（臨時電灯）。

電力自由化部分（契約電力50kW以上の電力需要）のデータを除く。

平成28年4月の電力小売全面自由化の開始に伴い、従前どおりの集計が不可能となったため、27年度分をもって掲載を終了した。

## 10 - 2 ガス供給戸数及び消費量

（単位：千m<sup>3</sup>）

年 度	供給戸数（年度末）			消費量（年度中）		
	総 数	家 庭 用	業 務 用	総 数	家 庭 用	業 務 用
平成26年度	51,329	50,091	1,238	32,454	22,528	9,926
27	51,618	50,390	1,228	31,162	21,344	9,817
28	51,813	50,593	1,220	31,704	21,629	10,075
29	49,205	48,014	1,191	32,179	22,244	9,936
<b>30</b>	<b>46,726</b>	<b>45,576</b>	<b>1,150</b>	<b>28,825</b>	<b>19,687</b>	<b>9,139</b>

注：供給戸数とは、ガス販売の契約件数のことである。

資料：大阪ガス（株）リビング事業部計画部

消費量は4.5MJ（約10,750kcal）換算である。

消費量の総計は四捨五入の関係で合わないことがある。

## 10 - 3 給水普及状況及び配水量

年 度	給水戸数	普及率	給水人口	普及率	年間配水量	1日平均配水量	1日最大配水量	1人1日平均配水量
	戸	%	人	%	m <sup>3</sup>	m <sup>3</sup>	m <sup>3</sup>	m <sup>3</sup>
平成26年度	68,621	99.9	160,101	99.9	15,895,805	43,550	50,056	0.272
27	68,880	99.9	159,448	99.9	15,871,964	43,366	49,859	0.271
28	69,298	99.9	158,993	99.9	15,766,910	43,197	50,615	0.271
29	69,456	99.9	158,091	99.9	15,719,639	43,068	47,956	0.272
<b>30</b>	<b>69,796</b>	<b>99.9</b>	<b>157,379</b>	<b>99.9</b>	<b>15,496,026</b>	<b>42,455</b>	<b>48,740</b>	<b>0.27</b>

資料：市上下水道局

## 10 - 4 口径別給水量

上段：せん数

下段：使用水量（単位：m<sup>3</sup>）

年 度	水 道 メー ター 口 径							総 数	臨時 (再掲)	湯屋 (再掲)
	13mm	20mm	25mm	40mm	50mm	75mm	100mm			
平成										
26	6,048	59,270	535	227	67	29	4	66,180	269	2
年度	913,990	12,484,676	265,820	614,249	422,416	366,696	178,113	15,245,960	32,543	1,412
27	5,929	59,763	545	233	69	28	4	66,571	262	2
	875,256	12,514,732	270,830	618,799	429,396	335,848	185,563	15,230,424	39,672	1,486
28	5,708	60,161	544	237	70	27	4	66,751	262	2
	830,277	12,493,148	275,910	608,500	434,604	337,583	180,177	15,160,199	28,969	1,245
29	5,540	60,527	546	241	71	27	4	66,956	253	2
	783,744	12,475,850	281,581	622,524	427,856	341,125	169,598	15,102,278	19,120	1,130
30	<b>5,406</b>	<b>60,791</b>	<b>552</b>	<b>249</b>	<b>73</b>	<b>25</b>	<b>4</b>	<b>67,100</b>	<b>256</b>	<b>2</b>
	<b>747,113</b>	<b>12,357,600</b>	<b>268,949</b>	<b>622,873</b>	<b>419,792</b>	<b>349,437</b>	<b>157,861</b>	<b>14,923,625</b>	<b>22,485</b>	<b>1,107</b>

資料：市上下水道局

## 10 - 5 下水道施設

年 度	前処理場 (箇所)	ポンプ場 (箇所)	雨水管路延長		汚水管路延長		下水管路延長	
			(km)	A	(km)	B	(km)	A+B
平成26年度	0	6	234.0		503.2		737.2	
27	0	6	234.2		505.1		739.3	
28	0	6	234.6		507.2		741.8	
29	0	6	234.9		508.3		743.2	
30	<b>0</b>	<b>6</b>	<b>234.9</b>		<b>509.2</b>		<b>744.1</b>	

資料：市上下水道局

## 10 - 6 下水道使用料・受益者負担金

(単位：円・税抜)

年 度	下 水 道 使 用 料	下水道受益者負担金
平成26年度	1,762,705,097	5,737,279
27	1,761,510,919	4,995,382
28	1,753,444,473	7,000,427
29	1,767,261,036	2,931,780
30	<b>1,750,665,615</b>	<b>8,616,481</b>

資料：市上下水道局



## 10 - 7 下水道の普及状況（面積普及率）

（単位：面積ha）

年 度	都市計画 区域面積	認 可 区 域 面 積			供用開始区域面積		面積普及率(%)
		市街化区域	市街化調整区域	計 A	単 年 度	累 計 B	B/A
平成26年度	5,344	2,303	447	2,750	3.6	1,766.7	64.24
27	5,344	2,303	447	2,750	7.0	1,773.7	64.50
28	5,344	2,303	447	2,750	5.1	1,778.8	64.68
29	5,344	2,303	447	2,750	8.6	1,787.4	65.00
<b>30</b>	<b>5,344</b>	<b>2,303</b>	<b>447</b>	<b>2,750</b>	<b>5.6</b>	<b>1,793.0</b>	<b>65.20</b>

資料：市上下水道局

## 10 - 8 下水道の普及状況（人口普及率）

（単位：千人）

年 度	行 政 区 域 人 口	水 洗 化 人 口	人口普及率(%)推計
	A	B	B/A
平成26年度	160.6	158.5	98.7
27	159.9	158.0	98.8
28	159.4	157.6	98.9
29	158.5	156.9	99.0
<b>30</b>	<b>157.8</b>	<b>156.2</b>	<b>99.0</b>

資料：市上下水道局

## 金融

## 11-1 中小企業融資状況

年 度	件 数			金 額 (千円)		
	申 込 数	融 資 数	年度未融資 現 在 数	申 込 額	融 資 額	年度未融資 現 在 高
平成26年度	4	4	66	10,000	10,000	97,740
27	4	3	46	15,000	12,000	73,464
28	3	3	29	11,000	9,500	52,572
29	2	2	21	10,000	10,000	39,242
<b>30</b>	<b>6</b>	<b>6</b>	<b>24</b>	<b>18,350</b>	<b>18,350</b>	<b>45,360</b>

注：災害特別資金を含む。

資料：市産業振興課

# 物価・消費

## 12 - 1 消費者物価指数

区 分	全国総合	食 料	住 居	光熱・水道	家具・ 家事用品	被服及び 履 物	保健医療
平成26年	99.2	97.0	100.0	102.6	98.5	97.8	99.1
27	100.0	100.0	100.0	100.0	100.0	100.0	100.0
28	99.9	101.7	99.9	92.7	99.6	101.8	100.9
29	100.4	102.4	99.7	95.2	99.1	102.0	101.8
<b>30</b>	<b>101.3</b>	<b>103.9</b>	<b>99.6</b>	<b>99.0</b>	<b>98.0</b>	<b>102.2</b>	<b>103.3</b>

全国を対象とした数値

<平成27年平均=100>

交通通信	教 育	教養娯楽	諸雑費	生鮮食品	生鮮食品を 除く総合
102.0	98.4	98.1	99.0	93.6	99.5
100.0	100.0	100.0	100.0	100.0	100.0
98.0	101.6	101.0	100.7	104.6	99.7
98.3	102.2	101.3	100.9	104.3	100.2
<b>99.6</b>	<b>102.7</b>	<b>102.1</b>	<b>101.4</b>	<b>108.3</b>	<b>101.0</b>

資料：総務省統計局

## 12 - 2 たばこ消費高

年 度	本 数
	千 本
平成26年度	137,078
27	136,980
28	131,473
29	123,468
<b>30</b>	<b>118,971</b>

注：各年度とも市たばこ税の対象となった売り渡し本数である。

資料：市市民税課

## 1 2 - 3 消費生活相談件数

分 類	平成26年度	平成27年度	平成28年度	平成29年度	平成30年度
総 数	2,277	2,241	2,157	1,947	2,133
商 品	763	783	744	683	936
商 品 一 般	140	169	152	139	359
食 料 品	103	85	117	90	101
住 居 品	133	109	94	78	79
光 熱 水 品	26	25	45	36	41
被 服 品	75	79	75	51	68
保 健 衛 生 品	40	45	46	52	58
教 養 娛 楽 品	125	132	107	118	116
車 両 ・ 乗 物	27	38	31	32	36
土 地 ・ 建 物 ・ 設 備	88	98	77	87	76
他 の 商 品	6	3	0	0	2
役 務	1,388	1,351	1,292	1,146	1,088
ク リ ー ニ ン グ	15	12	10	10	12
レ ン タ ル ・ リ ー ス ・ 貸 借	94	87	86	62	72
工 事 ・ 建 築 ・ 加 工	110	114	100	89	70
修 理 ・ 補 修	55	47	45	65	81
管 理 ・ 保 管	25	13	9	20	18
役 務 一 般	3	0	2	3	1
金 融 ・ 保 険 サ ー ビ ス	273	223	171	170	178
運 輸 ・ 通 信 サ ー ビ ス	452	469	459	356	334
教 育 サ ー ビ ス	8	7	7	10	10
教 養 ・ 娛 楽 サ ー ビ ス	62	60	48	56	51
保 健 ・ 福 祉 サ ー ビ ス	123	181	208	171	117
他 の 役 務	144	103	104	94	99
内 職 ・ 副 業 ・ ね ず み 講	9	8	6	4	5
他 の 行 政 サ ー ビ ス	15	27	37	36	40
そ の 他 の 相 談	126	107	121	118	109

資料：市消費生活センター

## 警察・消防

## 13-1 交通事故発生件数

年次	人身事故件数	死者数		
		総数	死者	負傷者
平成26年	666	793	5	788
27	601	725	5	720
28	718	825	0	825
29	695	819	3	816
30	611	710	5	705

注：事故件数は人身のみで物損は含まない。

資料：川西警察署

## 13-2 原因別事故発生状況

違反原因	平成26年	平成27年	平成28年	平成29年	平成30年
総数	666	601	718	695	611
車両等					
信号無視	14	14	18	23	17
通行区分違反等	18	22	12	15	17
右左折横断等違反	85	62	70	57	101
追越違反	4	5	10	13	3
歩行者妨害違反	35	38	36	53	49
徐行、一時停止違反	66	57	68	95	52
酒酔、過労運転	-	-	-	-	-
最高速度違反	3	2	6	2	3
安全運転義務違反	278	254	330	300	224
その他	154	140	167	132	143
人					
信号無視	7	2	1	-	-
横断違反	-	-	-	1	2
その他	2	5	-	4	-

資料：川西警察署

## 13 - 3 犯罪発生件数

年次	総数		凶悪犯		窃盗犯		その他	
	認知件数	検挙件数	認知件数	検挙件数	認知件数	検挙件数	認知件数	検挙件数
平成26年	1,433	388	8	6	1,039	264	386	118
27	1,318	342	5	6	874	214	439	122
28	1,386	400	8	6	932	231	446	163
29	1,295	425	6	5	848	264	441	156
<b>30</b>	<b>1,142</b>	<b>412</b>	<b>6</b>	<b>6</b>	<b>746</b>	<b>225</b>	<b>390</b>	<b>181</b>
1月	76	35	0	1	46	20	30	14
2	94	33	1	0	57	18	36	15
3	90	40	0	2	64	15	26	23
4	89	38	0	0	53	16	36	22
5	88	21	1	0	62	10	25	11
6	93	67	0	1	55	43	38	23
7	107	13	1	0	69	4	37	9
8	83	31	0	1	61	17	22	13
9	86	18	0	0	51	9	35	9
10	93	35	1	0	61	23	31	12
11	135	46	1	0	91	33	43	13
12	108	35	1	1	76	17	31	17

資料：兵庫県警察本部

注1：認知件数とは、認知票の発生場所欄について「川西市」又は「猪名川町」で抽出した数をいう。

注2：検挙件数とは、川西市、猪名川町を事件発生地とする事件を、検挙署の如何をとわず検挙した件数をいう。

(例：川西市内で発生した窃盗事件を伊丹警察で検挙した場合は、川西市内の検挙とする。(発生地主義による計上))

注3：数値は確定値である。

## 13 - 4 火災発生件数

年次	火災発生 件数	焼失面積		り 災		死 傷 者		損 害 見 積 額	出 動 人 員		出 動 台 数	
		建 物	山林原野	棟 数	世帯数	死 者	負 傷 者		市消防職員	消防団員	市消防車両	消防団車両
	件	m <sup>2</sup>	a	棟	世帯	人	人	千円	人	人	台	台
平成26年	31	391	-	26	19	1	7	85,967	177	240	51	60
27	31	586	-	23	27	2	1	78,690	133	279	38	44
28	30	96	3	17	15	0	3	15,947	201	94	68	19
29	34	136	11	23	16	2	3	27,341	251	434	73	75
<b>30</b>	<b>57</b>	<b>582</b>	<b>6</b>	<b>28</b>	<b>16</b>	<b>2</b>	<b>3</b>	<b>52,719</b>	<b>251</b>	<b>332</b>	<b>76</b>	<b>60</b>

資料：市消防本部

## 13 - 5 火災原因に関する調べ

原 因	平成26年	平成27年	平成28年	平成29年	平成30年
たばこ	8	3	1	5	14
たき火	-	-	2	1	1
火あそび	1	1	1	2	1
こんろ	2	4	4	3	4
放火	2	5	11	5	8
風呂かまど	1	-	1	-	-
ストーブ	1	4	2	1	1
放火の疑い	4	-	1	1	2
マッチ・ライター	-	-	1	1	-
煙突・煙道	-	-	-	-	-
電灯・電話等の配線	2	1	0	3	4
その他	9	11	6	11	20
不明・調査中	1	2	-	1	2
合 計	31	31	30	34	57

資料：市消防本部



## 1 3 - 6 火災発生状況

(平成30年分)

種 別		1月	2月	3月	4月	5月	6月	7月	8月	9月	10月	11月	12月	合 計
火 災 件 数 (件)	建 物	3	1	2	4	2	2	2	2		3		1	22
	林 野	1	2											3
	車 両					1			1	1		1	1	5
	船 舶													0
	航空機													0
	その他	1	2	2	3	1	3	2	5	3	3	2		27
	小 計	5	5	4	7	4	5	4	8	4	6	3	2	57
焼 損 棟 数 (件)	全 焼								3					3
	半 焼												1	1
	部分焼				1			1	1		1			5
	ぼ や	3	1	1	3	2	2	1	5		2			19
	小 計	3	1	1	4	2	2	2	9	0	3	0	1	28
り 災 世 帯 数 (世 帯)	全 損													0
	半 損												1	1
	小 損	3	1	2	2	1	1	2	1		2			15
	小 計	3	1	2	2	1	1	2	1	0	2	0	1	16
り災人員 (人)		4	1	7	5	2	1	4	2		3		1	30
焼 失 面 積	建物(m <sup>2</sup> )				2			2	519				59	582
	林野(a)		6											6
死 傷 者	死者(人)									1			1	2
	傷者(人)								3					3
損 害 額 (千 円)	建 物	8	2	1	81	85	234	7	30,724		1,643		7,429	40,214
	収容物	10		73	457	2	2		8,437		1		11	8,993
	林 野		80											80
	車 両					90			420	1,080	15	611	60	2,276
	船 舶													0
	航空機													0
	その他	185			66		2		30	12	861			1,156
小 計	203	82	74	604	177	238	7	39,611	1,092	2,520	611	7,500	52,719	

資料：市消防本部

## 13-7 防火対象物の現況（棟数調べ）

（平成31年3月31日現在）

項別	対象物の用途	対象物数				
		本部	南署	北署	計	
1	イ 劇場・映画館・演芸場・観覧場	2			2	
	ロ 公会堂・集会場	9	40	32	81	
2	イ キャバレー・カフェー・ナイトクラブその他これらに類するもの					
	ロ 遊技場・ダンスホール	8	2		10	
	ハ 性風俗関連特殊営業を営む店舗等					
	ニ カラオケボックス等			1	1	
3	イ 待合・料理店その他これらに類するもの					
	ロ 飲食店	3	29	19	51	
4	百貨店・マーケットその他の物品販売業を営む店舗・展示場	13	55	36	104	
5	イ 旅館・ホテル・宿泊所その他これらに類するもの	3	3	3	9	
	ロ 寄宿舎・下宿・共同住宅	82	590	261	933	
6	イ	(1)特に防火対策の必要性の高い病院	6			6
		(2)特に防火対策の必要性の高い有床診療所				
		(3)(1)及び(2)以外の病院、有床診療所、有床助産所	5		1	6
		(4)無床診療所及び無床助産所		7	18	25
	ロ	(1)老人短期入所施設、養護老人ホーム等	13	12	7	32
		(2)救護施設				
		(3)乳児院				
		(4)障害児入所施設				
		(5)避難困難障害者等を主として入所させる障害者支援施設等				
	ハ	(1)老人デイサービスセンター・軽費老人ホーム等		5	10	15
		(2)更生施設				
		(3)助産施設・保育所・幼保連携型認定こども園等	2	13	13	28
		(4)児童発達支援センター等		3		3
		(5)身体障害者福祉センター・障害者支援施設（ロ(5)を除く。）等	1	5	4	10
ニ	幼稚園・特別支援学校	1	8	7	16	
7	小学校・中学校・高等学校・各種学校その他これらに類するもの	74	8	3	85	
8	図書館・博物館・美術館その他これらに類するもの		1	5	6	
9	イ 蒸気浴場・熱気浴場その他これらに類するもの					
	ロ イに掲げる公衆浴場以外の公衆浴場		2		2	
10	車両の停車場・船舶・航空機の発着場		1	3	4	
11	神社・寺院・教会その他これらに類するもの		21	20	41	
12	イ 工場・作業場	19	185	31	235	
	ロ 映画スタジオ・テレビスタジオ					
13	イ 自動車車庫・駐車場	18	20	12	50	
	ロ 飛行機・回転翼航空機の格納庫					
14	倉庫	21	60	11	92	
15	前各項に該当しない事業所	39	125	94	258	
16	イ 複合用途対象物のうちの一部が1項～4項、5項(イ)、6項、9項(イ)の用途に供するもの	46	160	129	335	
	ロ イに掲げるもの以外の複合用途対象物	4	93	31	128	
16の2	地下街					
16の3	準地下街（1項～4項、5項(イ)、6項、9項(イ)の用途に供する部分が存するもの）					
17	重要文化財・重要有形民俗文化財・史跡等の建造物		3	12	15	
18	延長50メートル以上のアーケード					
合 計		369	1,451	763	2,583	

資料：市消防本部

## 13 - 8 常設消防施設及び人員

(各年4月1日現在)

年次	消防職員数	自動車							小型動力ポンプ	山林火災用小型動力ポンプ
		総数	はしご車	ポンプ車	タンク車	救急車	その他 化学 指積 揮載 車	救助 工作車		
平成27年	142	21	(35m) 1	5	3	4	6	2	3	-
28	148	21	(35m) 1	5	3	4	6	2	3	-
29	148	22	(35m) 1	5	3	5	6	2	3	-
30	149	23	(35m) 1	5	3	5	7	2	3	-
<b>31</b>	<b>150</b>	<b>23</b>	<b>(35m) 1</b>	<b>5</b>	<b>3</b>	<b>5</b>	<b>7</b>	<b>2</b>	<b>2</b>	-

資料：市消防本部

## 13 - 9 消防団

(各年4月1日現在)

年次	分団数 (団本部含む)	団員数	自動車		小型動力 ポンプ
			総数	小型動力 ポンプ付 積載車	
平成27年	11	382	30	28	29
28	11	377	30	28	29
29	11	377	30	28	29
30	11	377	30	28	29
<b>31</b>	<b>11</b>	<b>383</b>	<b>30</b>	<b>28</b>	<b>29</b>

資料：市消防本部

## 13 - 10 救急出動状況

年次	総数	火災	自然災害	水難事故	交通事故	労働災害	運動競技	一般負傷	加害	自損行為	急病	その他
平成26年	7,505	11	5	1	676	43	31	1,372	45	81	4,680	560
27	7,656	6	0	0	630	58	32	1,355	35	78	4,908	554
28	7,777	7	0	0	589	47	29	1,317	21	52	5,140	575
29	8,353	7	0	2	651	51	26	1,432	32	75	5,460	617
<b>30</b>	<b>8,713</b>	<b>7</b>	<b>3</b>	<b>1</b>	<b>529</b>	<b>56</b>	<b>41</b>	<b>1,491</b>	<b>33</b>	<b>54</b>	<b>5,847</b>	<b>651</b>

資料：市消防本部

# 財 政

## 14 - 1 一般会計・特別会計決算額

年 度	一 般 会 計		特 別 会 計	
	歳 入	歳 出	歳 入	歳 出
	円	円	円	円
平成25年度	50,649,797,498	50,122,710,507	34,777,767,982	34,408,103,919
26	50,039,798,808	49,490,633,093	37,538,469,312	36,789,395,488
27	56,214,424,088	55,681,507,809	40,593,958,971	39,961,343,761
28	52,076,052,492	51,674,630,960	39,062,060,132	37,737,670,574
<b>29</b>	<b>56,307,362,846</b>	<b>55,954,209,439</b>	<b>42,429,412,132</b>	<b>41,741,009,405</b>

資料：市企画財政課

## 1 4 - 2 一般会計決算額（歳入）

科 目	平 成 25 年 度			平 成 26 年 度		
	総 額	市民 1 人 当たり額	合計に対 する割合	総 額	市民 1 人 当たり額	合計に対 する割合
	円	円	%	円	円	%
市 税	19,693,145,205	122,521	38.9	19,829,474,654	123,518	39.6
地 方 譲 与 税	745,718,003	4,639	1.5	710,121,005	4,423	1.4
利 子 割 交 付 金	73,469,000	457	0.1	69,863,000	435	0.1
配 当 割 交 付 金	142,221,000	885	0.3	257,591,000	1,605	0.5
株 式 譲 渡 所 得 割 交 付 金	226,606,000	1,410	0.4	140,000,000	872	0.3
地 方 消 費 税 交 付 金	1,113,476,000	6,927	2.2	1,408,275,000	8,772	2.8
ゴ ル フ 場 利 用 税 交 付 金	135,070,687	840	0.3	126,771,836	790	0.3
自 動 車 取 得 税 交 付 金	121,444,000	756	0.2	52,587,000	328	0.1
国 有 提 供 施 設 等 所 金 市 町 村 助 成 交 付 金	18,967,000	118	0.0	18,475,000	115	0.0
地 方 特 例 交 付 金	135,197,000	841	0.3	124,798,000	778	0.3
地 方 交 付 税	6,267,686,000	38,994	12.4	6,307,346,000	39,289	12.6
交 通 安 全 対 策 特 別 交 付 金	25,486,000	159	0.1	22,886,000	143	0.1
分 担 金 及 び 負 担 金	489,894,471	3,048	1.0	529,985,627	3,301	1.1
使 用 料 及 び 手 数 料	1,143,821,213	7,116	2.3	1,148,855,595	7,156	2.3
国 庫 支 出 金	7,025,146,553	43,707	13.9	7,067,418,074	44,023	14.1
県 支 出 金	2,701,248,853	16,806	5.3	2,689,852,796	16,755	5.4
財 産 収 入	137,338,456	854	0.3	209,389,748	1,304	0.4
寄 附 金	6,695,190	42	0.0	20,922,398	130	0.0
繰 入 金	1,464,664,566	9,112	2.9	410,000,000	2,554	0.8
繰 越 金	634,081,563	3,945	1.3	527,086,991	3,283	1.1
諸 収 入	1,480,316,738	9,210	2.9	1,847,926,084	11,511	3.7
市 債	6,868,104,000	42,730	13.6	6,520,173,000	40,614	13.0
<b>歳 入 合 計</b>	<b>50,649,797,498</b>	<b>315,118</b>	<b>100.0</b>	<b>50,039,798,808</b>	<b>311,699</b>	<b>100.0</b>

平成 27 年 度			平成 28 年 度			平成 29 年 度		
総 額	市民 1 人 当たり額	合計に対 する割合	総 額	市民 1 人 当たり額	合計に対 する割合	総 額	市民 1 人 当たり額	合計に対 する割合
円	円	%	円	円	%	円	円	%
19,772,704,018	123,670	35.2	19,938,590,862	125,076	38.3	19,878,308,549	125,403	35.3
766,693,005	4,795	1.4	743,347,000	4,663	1.4	685,753,000	4,326	1.2
61,086,000	382	0.1	34,542,000	217	0.1	51,776,000	327	0.1
196,265,000	1,228	0.3	137,818,000	865	0.3	186,083,000	1,174	0.3
192,785,000	1,206	0.3	86,316,000	541	0.2	187,476,000	1,183	0.3
2,450,705,000	15,328	4.4	2,227,652,000	13,974	4.3	2,306,824,000	14,553	4.1
124,584,049	779	0.2	117,870,358	739	0.2	111,725,208	705	0.2
86,167,000	539	0.2	89,818,000	563	0.2	114,352,000	721	0.2
18,000,000	113	0.0	17,910,000	112	0.0	17,822,000	112	0.0
118,365,000	740	0.2	119,905,000	752	0.2	123,966,000	782	0.2
6,647,528,000	41,577	11.8	6,683,191,000	41,924	12.8	6,845,818,000	43,187	12.2
24,093,000	151	0.0	22,631,000	142	0.0	22,846,000	144	0.1
1,061,665,951	6,640	1.9	487,415,022	3,058	0.9	506,722,915	3,197	0.9
1,158,329,042	7,245	2.1	1,193,542,464	7,487	2.3	1,186,946,320	7,488	2.1
8,365,215,994	52,321	14.9	8,233,986,377	51,652	15.8	9,021,077,455	56,910	16.1
2,857,864,088	17,875	5.1	2,919,481,480	18,314	5.6	3,146,421,285	19,849	5.6
132,966,022	832	0.2	62,577,635	393	0.1	93,713,232	591	0.2
139,610,350	873	0.2	206,712,678	1,297	0.4	128,274,100	809	0.2
694,598,148	4,344	1.2	720,007,487	4,517	1.4	454,083,820	2,865	0.8
549,165,715	3,435	1.0	532,916,279	3,343	1.0	401,421,532	2,532	0.7
1,846,878,706	11,551	3.3	1,986,105,850	12,459	3.8	1,706,327,430	10,764	3.0
8,949,155,000	55,973	15.9	5,513,716,000	34,588	10.6	9,129,625,000	57,595	16.2
<b>56,214,424,088</b>	<b>351,597</b>	<b>100.0</b>	<b>52,076,052,492</b>	<b>326,676</b>	<b>100.0</b>	<b>56,307,362,846</b>	<b>355,218</b>	<b>100.0</b>

資料：市企画財政課

## 1 4 - 3 一般会計決算額（歳出）

科 目	平 成 25 年 度			平 成 26 年 度		
	総 額	市民1人 当たり額	合計に対 する割合	総 額	市民1人 当たり額	合計に対 する割合
	円	円	%	円	円	%
議 会 費	526,761,697	3,277	1.1	467,419,951	2,912	0.9
総 務 費	5,353,577,198	33,307	10.7	6,251,780,273	38,942	12.6
民 生 費	18,164,179,509	113,008	36.2	18,885,473,380	117,638	38.2
衛 生 費	7,686,114,718	47,819	15.3	6,371,982,103	39,691	12.9
労 働 費	44,943,456	280	0.1	39,986,668	249	0.1
農 林 業 費	109,330,749	680	0.2	93,671,778	584	0.2
商 工 費	279,605,547	1,740	0.6	231,673,977	1,443	0.5
土 木 費	4,947,374,420	30,780	9.9	4,550,134,147	28,343	9.2
消 防 費	1,609,501,116	10,014	3.2	1,908,823,095	11,890	3.8
教 育 費	6,364,662,393	39,598	12.7	4,464,484,074	27,809	9.0
災 害 復 旧 費	24,462,142	152	0.0	102,292,578	637	0.2
公 債 費	5,012,197,562	31,183	10.0	6,122,911,069	38,140	12.4
諸 支 出 金	-	-	-	-	-	-
<b>歳 出 合 計</b>	<b>50,122,710,507</b>	<b>311,838</b>	<b>100.0</b>	<b>49,490,633,093</b>	<b>308,278</b>	<b>100.0</b>

## 1 4 - 4 特別会計決算額

年 度	国民健康保険事業		老人保健事業		農業共済事業	
	歳 入	歳 出	歳 入	歳 出	歳 入	歳 出
平成25年度	17,832,757,243	17,786,421,096	-	-	7,791,451	7,791,451
26	17,730,939,038	17,294,190,309	-	-	8,049,061	8,049,061
27	20,492,949,516	20,122,632,561	-	-	8,311,287	8,311,287
28	20,637,787,166	19,633,058,557	-	-	5,566,012	5,566,012
<b>29</b>	<b>19,800,718,858</b>	<b>19,652,312,696</b>	<b>-</b>	<b>-</b>	<b>6,109,466</b>	<b>6,109,466</b>

(単位：円)

年 度	後期高齢者医療事業		中央北地区土地区画整理事業	
	歳 入	歳 出	歳 入	歳 出
平成25年度	2,370,790,838	2,310,754,136	1,134,995,221	1,074,122,273
26	2,599,825,245	2,527,399,398	2,720,465,204	2,650,295,744
27	2,686,272,800	2,610,276,442	2,296,250,108	2,249,804,108
28	2,937,731,454	2,853,333,950	2,156,170,479	2,155,947,011
<b>29</b>	<b>3,085,484,736</b>	<b>2,999,201,350</b>	<b>3,069,280,959</b>	<b>2,922,459,037</b>

資料：市企画財政課

平成 27 年 度			平成 28 年 度			平成 29 年 度		
総 額	市民 1 人 当たり額	合計に対 する割合	総 額	市民 1 人 当たり額	合計に対 する割合	総 額	市民 1 人 当たり額	合計に対 する割合
円	円	%	円	円	%	円	円	%
506,004,879	3,165	0.9	460,585,718	2,889	0.9	457,049,148	2,883	0.8
6,485,043,658	40,561	11.6	6,168,837,376	38,697	11.9	7,168,745,557	45,224	12.8
19,372,974,368	121,170	34.8	20,630,892,599	129,419	39.9	21,524,639,837	135,789	38.5
7,270,768,117	45,476	13.1	7,120,450,215	44,667	13.8	6,613,626,792	41,723	11.8
32,228,892	202	0.1	37,546,913	236	0.1	41,207,565	260	0.1
103,181,478	645	0.2	131,751,408	826	0.3	125,775,948	794	0.2
994,858,530	6,222	1.8	237,612,001	1,491	0.5	259,695,200	1,638	0.4
6,329,717,619	39,590	11.4	5,212,475,495	32,698	10.1	5,911,273,575	37,292	10.6
3,517,967,343	22,003	6.3	1,649,032,547	10,344	3.2	1,619,210,590	10,215	2.9
5,810,825,795	36,344	10.4	4,440,401,323	27,855	8.6	6,583,679,092	41,533	11.8
27,990,103	175	0.1	20,388,240	128	0.0	-	-	-
5,229,947,027	32,711	9.4	5,564,657,125	34,907	10.8	5,649,306,135	35,639	10.1
-	-	-	-	-	-	-	-	-
<b>55,681,507,809</b>	<b>348,264</b>	<b>100.0</b>	<b>51,674,630,960</b>	<b>324,158</b>	<b>100.0</b>	<b>55,954,209,439</b>	<b>352,990</b>	<b>100.0</b>

資料：市企画財政課

年 度	介 護 保 険 事 業		用 地 先 行 取 得 事 業	
	歳 入	歳 出	歳 入	歳 出
平成25年度	10,516,883,903	10,314,465,637	2,914,549,326	2,914,549,326
26	11,247,478,534	11,077,846,320	3,231,712,230	3,231,614,656
27	11,300,974,390	11,161,201,393	3,809,200,870	3,809,117,970
28	11,613,370,229	11,378,395,752	1,711,434,792	1,711,369,292
<b>29</b>	<b>12,398,726,737</b>	<b>12,091,894,103</b>	<b>4,069,091,376</b>	<b>4,069,032,753</b>



## 1 4 - 5 企業会計決算額

区 分		平成 25 年 度	平成 26 年 度
水 道 事 業 会 計	収益的収入	3,387,031,566	3,564,469,897
	収益的支出	3,192,177,009	3,807,949,396
	純 利 益 ( 税 抜 )	194,854,557	243,479,499
	資本的収入	109,373,355	208,037,629
	資本的支出	2,026,555,664	777,775,715
	不 足 額 ( 税 込 )	1,917,182,309	569,738,086
	補てん財源	不足する額1,917,182,309円は、当年度分消費税及び地方消費税資本的収支調整額16,995,609円、過年度分損益勘定留保資金1,900,186,700円で補てんした。	不足する額569,738,086円は、当年度分消費税及び地方消費税資本的収支調整額44,649,951円、過年度分損益勘定留保資金525,088,135円で補てんした。
病 院 事 業 会 計	収益的収入	4,466,769,882	4,790,102,547
	収益的支出	4,925,158,917	6,834,136,910
	純 利 益 ( 税 抜 )	458,389,035	2,044,034,363
	資本的収入	1,179,125,000	152,199,000
	資本的支出	1,337,386,451	304,272,019
	不 足 額 ( 税 込 )	158,261,451	152,073,019
	補てん財源	不足する額158,261,451円は、一時借入金で措置した。	不足する額152,073,019円は、一時借入金で措置した。
下 水 道 事 業 会 計	収益的収入	2,652,565,241	3,739,116,658
	収益的支出	2,162,572,770	3,417,631,193
	純 利 益 ( 税 抜 )	489,992,471	321,485,465
	資本的収入	814,724,399	1,165,463,639
	資本的支出	1,879,172,393	2,449,116,497
	不 足 額 ( 税 込 )	1,064,447,994	1,283,652,858
	補てん財源	不足する額1,064,447,994円は、当年度分消費税及び地方消費税資本的収支調整額6,806,286円、当年度分損益勘定留保資金825,599,643円及び繰越利益剰余金処分数額232,042,065円で補てんした。	不足する額1,283,652,858円は、当年度分消費税及び地方消費税資本的収支調整額32,606,762円、減債積立金261,604,878円、過年度分損益勘定留保資金255,884,971円及び当年度分損益勘定留保資金733,556,247円で補てんした。

(単位：円)

平成 27 年 度	平成 28 年 度	平成 29 年 度
3,431,872,496	3,485,120,485	3,458,625,760
3,131,460,564	3,101,454,815	3,092,660,748
300,411,932	383,665,670	365,965,012
232,946,784	495,484,167	521,278,020
913,674,361	1,190,725,062	904,801,555
680,727,577	695,240,895	383,523,535
不足する額680,727,577円は、当年度分消費税及び地方消費税資本的収支調整額53,217,595円、過年度分損益勘定留保資金627,509,982円で補てんした。	不足する額695,240,895円は、当年度分消費税及び地方消費税資本的収支調整額64,474,728円、過年度分損益勘定留保資金630,766,167円で補てんした。	不足する額383,523,535円は、当年度分消費税及び地方消費税資本的収支調整額50,690,149円、過年度分損益勘定留保資金332,833,386円で補てんした。
5,356,834,165	5,601,459,183	5,675,443,450
5,623,208,643	5,719,421,631	5,680,221,916
266,374,478	117,962,448	4,778,466
802,380,000	1,141,799,000	141,406,000
896,181,141	1,186,271,653	174,526,347
93,801,141	44,472,653	33,120,347
不足する額93,801,141円は、一時借入金で措置した。	不足する額44,472,653円は、一時借入金で措置した。	不足する額33,120,347円は、一時借入金で措置した。
3,723,459,066	3,740,113,982	3,797,854,041
3,054,375,858	3,083,200,512	3,074,314,538
669,083,208	656,913,470	723,539,503
1,194,951,861	1,374,560,250	1,058,415,035
2,326,085,831	2,416,567,467	2,440,071,190
1,131,133,970	1,042,007,217	1,381,656,155
不足する額1,131,133,970円は、当年度分消費税及び地方消費税資本的収支調整額29,020,210円、減債積立金149,348,122円、当年度分損益勘定留保資金744,971,594円及び繰越利益剰余金処分額207,794,044円で補てんした。	不足する額1,042,007,217円は、当年度分消費税及び地方消費税資本的収支調整額30,337,135円、減債積立金75,000,000円、当年度分損益勘定留保資金753,198,172円及び繰越利益剰余金処分額183,471,910円で補てんした。	不足する額1,381,656,155円は、当年度分消費税及び地方消費税資本的収支調整額63,347,688円、減債積立金318,000,000円、当年度分損益勘定留保資金760,927,533円及び繰越利益剰余金処分額239,380,934円で補てんした。

資料：市上下水道局・市立川西病院

## 14 - 6 市税歳入決算額

科 目	平成 25 年 度		平成 26 年 度	
	総 額	市民 1 人 当たり額	総 額	市民 1 人 当たり額
市 民 税	9,987,804,020	62,139	9,987,323,885	62,211
個 人	9,124,628,545	56,769	9,056,902,517	56,416
法 人	863,175,475	5,370	930,421,368	5,796
固 定 資 産 税	7,197,917,133	44,782	7,339,235,257	45,716
軽 自 動 車 税	135,319,069	842	139,619,546	870
市 た ば こ 税	729,276,589	4,537	705,532,795	4,395
特 別 土 地 保 有 税	-	-	-	-
入 湯 税	667,875	4	734,400	5
都 市 計 画 税	1,642,160,519	10,217	1,657,028,771	10,322
<b>総 額</b>	<b>19,693,145,205</b>	<b>122,521</b>	<b>19,829,474,654</b>	<b>123,518</b>

## 14 - 7 個人市民税納税義務者数

(当初調定時) (単位:人)

区 分	総 数	均等割のみを 納める者	所得割のみを 納める者	均等割と所得 割を納める者
	人	人	人	人
平成26年度	71,166	3,448	-	67,718
27	71,771	3,498	-	68,273
28	72,304	3,604	-	68,700
29	72,447	3,567	-	68,880
<b>30</b>	<b>72,983</b>	<b>3,748</b>		<b>69,235</b>
給 与 所 得 者	52,590	1,349		51,241
営 業 所 得 者	2,636	311		2,325
農 業 所 得 者	18	7		11
そ の 他 の 所 得 者	17,605	1,947		15,658
家 屋 敷 等 の み	134	134		-

資料:市市民税課

(単位：円)

平成 27 年 度		平成 28 年 度		平成 29 年 度	
総 額	市民 1 人 当たり額	総 額	市民 1 人 当たり額	総 額	市民 1 人 当たり額
9,954,748,449	62,263	9,952,769,396	62,434	10,064,406,723	63,492
9,052,480,650	56,619	9,147,899,142	57,385	9,229,166,064	58,223
902,267,799	5,643	804,870,254	5,049	835,240,659	5,269
7,176,404,611	44,885	7,441,669,895	46,682	7,330,762,119	46,246
143,472,642	897	180,118,358	1,130	188,061,589	1,186
703,882,585	4,402	678,139,181	4,254	640,853,894	4,043
169,046,800	1,057	-	-	-	-
736,950	5	730,425	5	715,500	5
1,624,411,981	10,160	1,685,163,607	10,571	1,653,508,724	10,431
<b>19,772,704,018</b>	<b>123,670</b>	<b>19,938,590,862</b>	<b>125,076</b>	<b>19,878,308,549</b>	<b>125,403</b>

資料：市市税収納課

### 1 4 - 8 個人市民税課税標準額段階別収入額

(当初調定時)

課税標準額の段階	平成 30 年 度		
	納税義務者数	総所得金額	所得割額
総 額	人	千円	千円
10万円以下の金額	2,863	1,775,836	82,976
10万円を超え 100万円以下	22,408	31,558,537	714,386
100万円を超え 200万円以下	18,829	47,194,251	1,554,150
200万円を超え 300万円以下	10,636	40,517,655	1,459,735
300万円を超え 400万円以下	5,763	29,609,349	1,155,077
400万円を超え 550万円以下	4,556	29,958,008	1,226,854
550万円を超え 700万円以下	1,768	14,624,761	630,422
700万円を超え 1,000万円以下	1,308	13,731,056	641,628
1,000万円を超える金額	1,104	23,269,861	1,181,168

資料：市市民税課

## 選挙・行政・その他

## 15 - 1 各種選挙の投票状況

区分	性別	当 有 権 者 数	日 有 権 者 数	投票者数	投票率	有効投票数	無効投票数	執行 年月日
市長選挙	男女計			(無投票)				H26.10.19
川西市議会議員選挙	男女計	60,561	68,920	28,675	47.35			H26.10.19
		129,481		62,340	48.15	61,483	856	
衆議院議員選挙	男	(小) 61,159 (小)	(小) 61,159 (比)	33,388 (小)	54.59			H26.12.14
	女	(小) 69,569 (小)	(小) 69,569 (比)	35,286 (小)	50.72			
	計	(小) 130,728 (小)	(小) 130,728 (比)	68,674 (小)	52.53	(小) 66,342 (小)	2,332	
				68,676 (比)	52.53	(比) 67,716 (比)	960	
最高裁判所 裁判官国民審査	男女計	61,105	69,499	31,962	52.31			H26.12.14
		130,604		65,551	50.19	63,092	2,405	
県議会議員選挙	男女計	60,198	68,740	26,081	43.33			H27.4.12
		128,938		54,986	42.65	54,121	862	
参議院議員選挙	男	(選) 62,528 (選)	(比) 62,528 (比)	36,301 (選)	58.06			H28.7.10
	女	(選) 71,064 (選)	(比) 71,064 (比)	39,945 (選)	56.21			
	計	(選) 133,592 (選)	(比) 133,592 (比)	76,246 (選)	57.07	(選) 75,011 (選)	1,235	
				76,233 (比)	57.06	(比) 74,397 (比)	1,837	
県知事選挙	男女計	61,365	70,114	25,083	40.88			H29.7.2
		131,479		52,306	39.78	51,749	557	
衆議院議員選挙 (小選挙区 兵庫第5区)	男女計	(小) 12,807 (小)	(小) 14,769 (小)	7,098 (小)	55.42			H29.10.22
		(小) 27,576 (小)		14,726 (小)	53.40	(小) 14,195 (小)	530	
衆議院議員選挙 (小選挙区 兵庫第6区)	男女計	(小) 49,511 (小)	(小) 56,330 (小)	26,089 (小)	52.69			H29.10.22
		(小) 105,841 (小)		54,298 (小)	51.30	(小) 53,411 (小)	887	
衆議院議員選挙 (比例)	男女計	(比) 62,318 (比)	(比) 71,099 (比)	33,186 (比)	53.25			H29.10.22
		(比) 133,417 (比)		69,025 (比)	51.74	(比) 68,245 (比)	771	
最高裁判所 裁判官国民審査	男女計	62,275	71,033	32,652	52.43			H29.10.22
		133,308		67,753	50.82	65,063	2,116	
市長選挙	男女計	61,498	70,390	31,161	50.67			H30.10.21
		131,888		68,186	51.70	66,493	1,693	
川西市議会議員選挙	男女計	61,498	70,390	31,158	50.67			H30.10.21
		131,888		68,181	51.70	66,972	1,208	

資料：市選挙管理委員会

## 15 - 2 市職員数

(各年4月1日現在、単位：人)

区 分	市長部局	議 会 事務局	教 育 委員会 事務局	学 校 職 員		その他の 行政委員 会事務局	消 防	小 計	企 業 職			総 計
				教 員	その他 の職員				上 下 水 道	病 院	小 計	
平成27年												
総 数	494	9	180	35	49	11	142	920	67	274	341	1,261
平成28年												
総 数	507	9	182	35	46	11	148	938	69	285	354	1,292
平成29年												
総 数	521	9	186	35	46	10	148	955	68	279	347	1,302
平成30年												
総 数	516	8	195	28	44	10	147	948	68	270	338	1,286
平成31年												
総 数	566	8	209	20	50	10	150	1013	65	0	65	1,078

資料：市職員課

注1：平成31年度の病院職員数については、指定管理者制度に移行したため0人になっている。

15 - 3 行政機構図

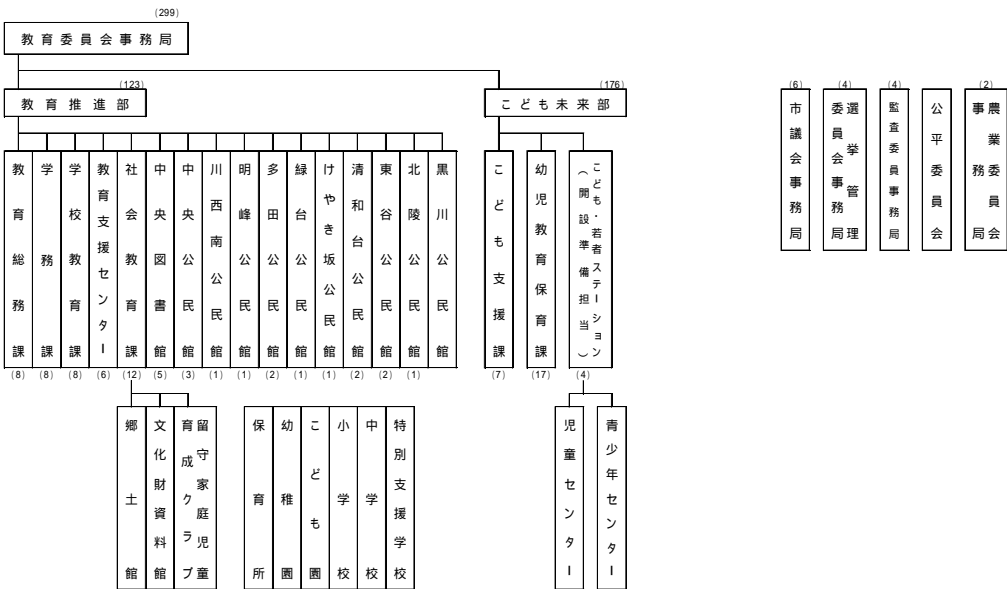
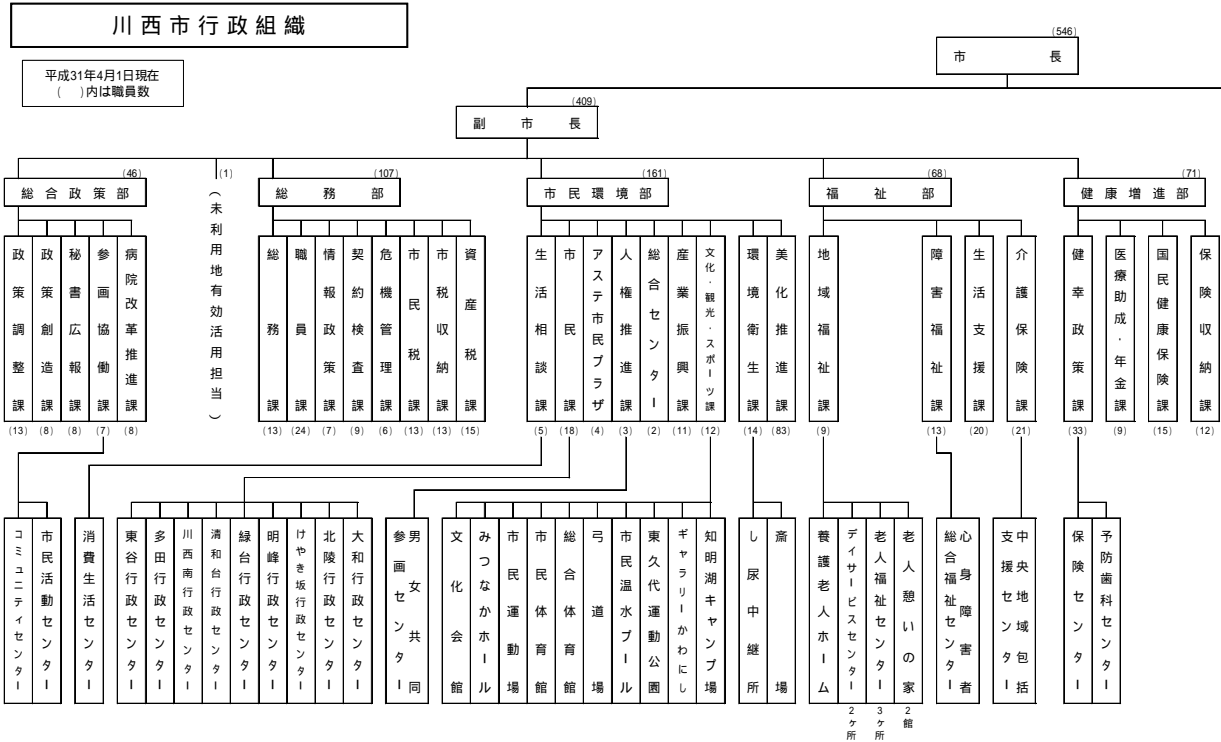

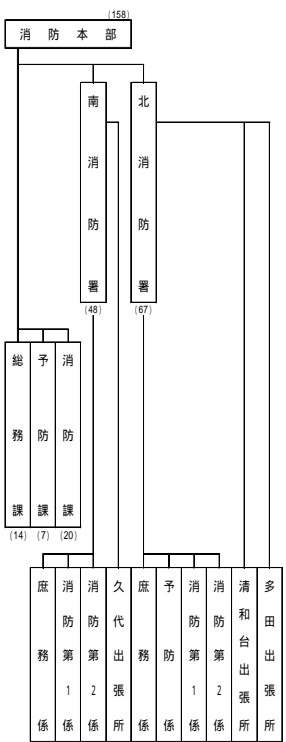
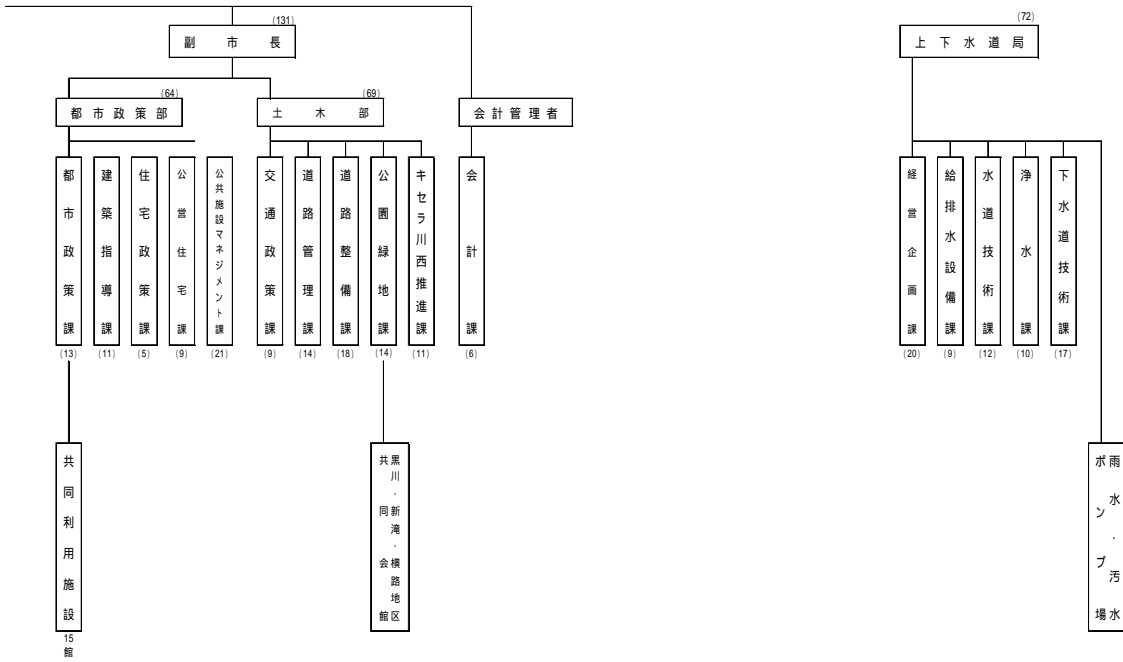

市長、副市長、教育長及び、上下水道事業管理者については、職員数に含めず。