通学路の危険箇所に関する調査　　川西市立多田東小学校区　　平成25年11月現在　　川西市教育委員会事務局作成

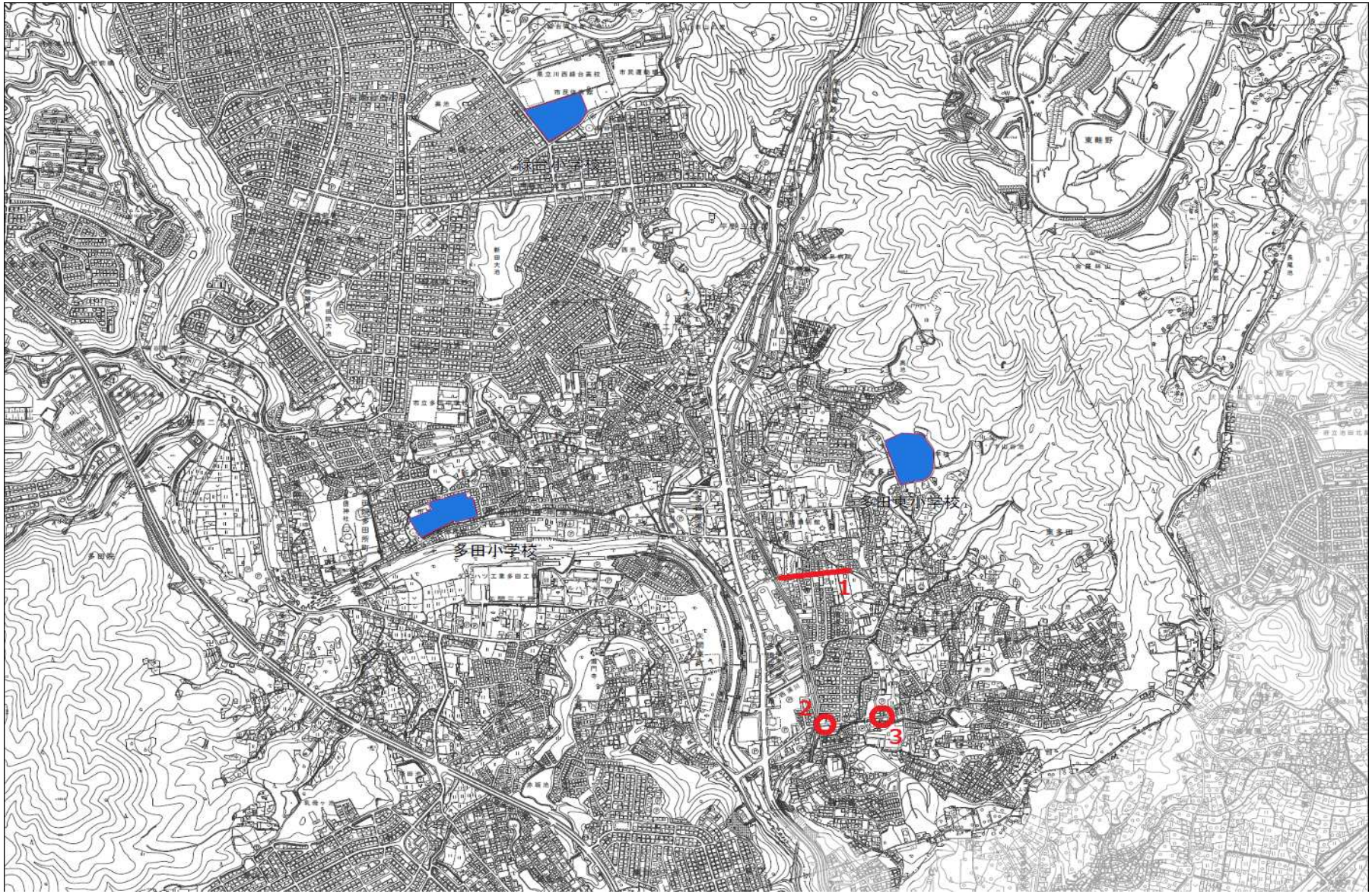

通学路における合同点検の進捗状況　　川西市立多田東小学校区　　平成25年11月現在　　川西市教育委員会事務局作成

地図番号	場所	危険個所の状況・要望	合同点検の状況	対策の内容	対策時期			対策実施までの措置 ※「安全協力員の見守り」とあるのは対策完了後も継続依頼	現地写真 拡大写真は下方に
					今年度中	翌年度以降	未定		
1	東多田３地内	交通量が多く車両の速度が速い 注意看板が劣化している （見守り隊重点ポイント） 看板の交換	歩車道区分あり 時間通行規制あり 看板の劣化	注意喚起看板の設置		○		学校での注意喚起 安全協力員の見守り	
2	鼓が滝１地内	道路幅が狭く交通量が多い 横断の際に危険 （見守り隊重点ポイント） 注意看板の増設	歩車道区分あり 注意喚起看板あり	学校での通学指導	○			学校での注意喚起 安全協力員の見守り	
3	鼓が滝２地内	道路幅が狭く交通量が多い 横断の際に危険 （見守り隊重点ポイント） 注意看板の増設	歩車道区分あり 注意喚起看板あり	学校での通学指導 路側帯白線修復	○			学校での注意喚起 安全協力員の見守り	
4									
5									
6									
7									
8									
9									
10									

№1

№2

№3